Спецодежда

Одежда iForm 8

Летняя спецодежда 56

Трикотаж 106

Головные уборы 110

Зимняя спецодежда 112

Одежда специальная 174

Одежда для охраны 262

Медицинская одежда 270

Одежда для пищевой промышленности 296

Одежда для сферы услуг 306







i FORM

Одежда для работы и жизни

Созданные в России одежда и обувь iForm полностью соответствуют высочайшим мировым стандартам качества рабочей одежды: прогрессивность, динамичность, актуальность.



современные материалы и фурнитура



высокая степень защитных свойств



прогрессивный дизайн



тщательная проработка каждой модели

Коллекции iForm созданы для того, чтобы обеспечить человеку надежную защиту, комфорт и приятные эмоции во время работы.









iForm

ЛИНЕЙКА РАБОЧЕЙ ОДЕЖДЫ

ТУРБО SAFETY

Линейка рабочей одежды ТУРБО SAFETY

Линейка рабочей одежды ТУРБО SAFETY полностью отвечает высоким требованиям, предъявляемым к качественной спецодежде. Все модели выполнены в современном спортивном стиле – выглядят лаконично, не перегружены лишними элементами, при этом идеально садятся по фигуре, обеспечивают комфорт и свободу движений во время работы.

АДВЕНТУМ ТЕХНОЛОДЖИС | по лицензии CARRINGTON

Модели ТУРБО SAFETY выполнены из современной ткани ТОМБОЙ® английской фирмы Carrington. Серьезным преимуществом ткани ТОМБОЙ® служит отделка Easy Care.

Easy Care nano

NANO-отделка Easy Care увеличивает срок эксплуатации готового изделия и позволяет не гладить одежду после промышленной стирки и сушки. Даже в процессе интенсивной эксплуатации костюмы ТУРБО SAFETY гарантируют презентабельный внешний вид на долгое время.



Анатомичный крой рукава, вытачки в области коленей не ограничивают движений. Зоны, максимально подверженные загрязнению: внутренняя часть рукава и боковая часть куртки – выполнены из ткани тёмного цвета.





В области подмышек предусмотрены вентиляционные вставки из трикотажной сетки. На груди удобный карман на молнии.

Фигурные светоотражающие вставки обеспечивают дополнительную безопасность во время работы в условиях пониженной видимости, при этом служат стильным элементом дизайна моделей линейки ТУРБО SAFETY.

В моделях ТУРБО SAFETY используются функциональные элементы, которые обеспечат эффективное и безопасное выполнение любых задач.

ТУРБО SAFETY



КАЧЕСТВЕННАЯ ФУРНИТУРА: ПОТАЙНЫЕ КНОПКИ И МОЛНИИ

ВЕНТИЛЯЦИОННЫЕ ОТВЕРСТИЯ ИЗ ДВОЙНОЙ СЕТКИ

ВМЕСТИТЕЛЬНЫЕ И ФУНКЦИОНАЛЬНЫЕ КАРМАНЫ

РЕГУЛИРОВКА ШИРИНЫ РУКАВА И НИЗА КУРТКИ

НАКЛАДКИ, ДОПОЛНИТЕЛЬНЫЙ ОБЪЕМ В ОБЛАСТИ КОЛЕН

ФИГУРНЫЕ СВЕТОВОЗВРАЩАЮЩИЕ ЭЛЕМЕНТЫ

NEW







Куртка **ТУРБО SAFETY**

КУР 1603 /
КУР 1602 /
КУР 1604

РАЗМЕРЫ: с 88–92 по 120–124
РОСТ: 170–176, 182–188

ЦВЕТ: (кур 1603) серый-тёмно-серый
ЦВЕТ: (кур 1602) василёк-синий
ЦВЕТ: (кур 1604) тёмно-серый-чёрный
ТКАНЬ: Томбой®, Carrington
ОТДЕЛКА: Easy Care (легкий уход)
СОСТАВ: 67% полиэфир, 33 %хлопок, пл. 245 г/м²

- центральная застёжка на молнию, закрытая ветрозащитной планкой на потайные кнопки
- воротник-стойка
- рукава втачные, анатомического кроя, с локтевыми вытачками, с манжетами с застёжкой на потайные кнопки
- пять карманов (два верхних с клапаном с застёжкой текстильной, нагрудный с вертикальным входом с листочкой на молнии, два нижних в рельефном шве)
- вентиляционные отверстия из двойной сетки в области подмышечных впадин
- низ куртки с регулировкой по поясу хлястиком с застёжкой текстильной
- световозвращающие элементы фигурной формы: по полочкам, спинке, рукаву

ТР ТС 019/2011
ГОСТ 12.4.280-2014

Ми3

NEW



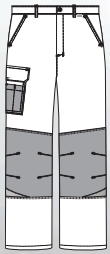



Брюки ТУРБО SAFETY

БРЮ 1603 /
БРЮ 1602 /
БРЮ 1604

РАЗМЕРЫ: с 88–92 по 120–124
РОСТ: 170–176, 182–188

ЦВЕТ: (брю 1603) серый-тёмно-серый
ЦВЕТ: (брю 1602) василёк-синий
ЦВЕТ: (брю 1604) тёмно-серый-чёрный
ТКАНЬ: Томбой®, Carrington
ОТДЕЛКА: Easy Care (легкий уход)
СОСТАВ: 67% полиэфир, 33 %хлопок, пл. 245 г/м²

- застёжка-молния в среднем шве
- карманы (два боковых с наклонным входом, два накладных на задней половинке, накладной – двухсекционный с клапаном на правом боковом шве
- усилительные накладки (наколенники) с вытачками для свободы движения
- световозвращающие элементы фигурной формы по низу брюк

ТР ТС 019/2011
ГОСТ 12.4.280-2014

Ми3



Полукомбинезон
ТУРБО SAFETY



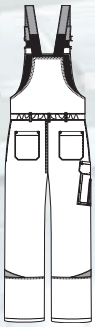

КОМ 667/ КОМ 668 /
КОМ 669

РАЗМЕРЫ: с 88–92 по 120–124
РОСТ: 170–176, 182–188

ЦВЕТ: (ком 668) серый-тёмно-серый
ЦВЕТ: (ком 667) василёк-синий
ЦВЕТ: (ком 669) тёмно-серый-чёрный
ТКАНЬ: Томбой®, Carrington
ОТДЕЛКА: Easy Care (легкий уход)
СОСТАВ: 67% полиэфир, 33 %хлопок, пл. 245 г/м²

- притачной нагрудник и спинка
- боковая застёжка на пуговицу и застёжка-молния в среднем шве
- бретели с эластичной тесьмой с застёжкой на фастекс
- пояс с эластичной лентой (по спинке)
- шесть карманов (на нагруднике накладной с клапаном с застёжкой текстильной, два боковых с наклонным входом, два накладных на задней половинке, накладной – двухсекционный с клапаном на правом боковом шве
- усилительные накладки (наколенники) с вытачками для свободы движения
- световозвращающие элементы фигурной формы по низу брюк

ТР ТС 019/2011
ГОСТ 12.4.280-2014

Ми3



Халат
ТУРБО SAFETY





ХАЛ 555/ ХАЛ 556

РАЗМЕРЫ: с 88–92 по 120–124
РОСТ: 170–176, 182–188

ЦВЕТ: (хал 556) серый-тёмно-серый
ЦВЕТ: (хал 555) василёк-синий
ТКАНЬ: Томбой®, Carrington
ОТДЕЛКА: Easy Care (легкий уход)
СОСТАВ: 67% полиэфир, 33 %хлопок, пл. 245 г/м²

- центральная потайная застёжка на пуговицы
- полочка и спинка с кокеткой
- спинка со складкой для свободы движения
- обхват талии регулируется по спинке поясом-хлястиком на кнопки
- на рукаве в области локтя складки для свободы движения
- обхват низа рукава регулируется кнопкой
- воротник отложной с лацканом
- накладные карманы (верхние и нижние)
- разрезы в боковых швах
- световозвращающие элементы на верхней части полочек и спинки

ТР ТС 019/2011
ГОСТ 12.4.132-83

Ми3

Одежда для работы и жизни iForm





i Form

ЛИНЕЙКА РАБОЧЕЙ ОДЕЖДЫ

ПЕРФЕКТ

Линейка рабочей одежды ПЕРФЕКТ

Модели линейки рабочей одежды ПЕРФЕКТ благодаря сложной конструкции и большому количеству элементов кроя обладают идеальной посадкой по фигуре и обеспечивают полную свободу движений.

Модели отшиваются из ткани ТРОЙ с повышенным содержанием хлопка (60% хлопок, 40% полиэфир). Ткань приятна на ощупь и устойчива к истиранию, обеспечивает комфорт и долговечность эксплуатации.

АДВЕНТУМ ТЕХНОЛОДЖИС | по лицензии CARRINGTON



Запатентованная отделка ткани Splashgard® защищает от воды и грязи, от нефтяных и маслянистых загрязнений, обеспечивает стойкость к растворам кислот (H_2SO_4) и щелочей (NaOH) концентрацией до 60%. Выдерживает до 25 циклов промышленных стирок.

Splashgard®



Модели линейки ПЕРФЕКТ выполнены в спортивном стиле, со множеством удобных, функциональных карманов.

Фигурная светоотражающая отделка в виде термотрансфера и световозвращающий кант обеспечивают безопасность работы в условиях пониженной видимости, при этом смотрятся гармонично, являясь модными, стильными элементами дизайна.





Во всех моделях рабочей одежды ПЕРФЕКТ используется качественная фурнитура – латунные нержавеющие кнопки с мягким закрытием, прочные молнии (более 5000 циклов открытия и закрытия).





iForm

ПЕРФЕКТ



НА СПИНКЕ ВЕРТИКАЛЬНЫЕ СКЛАДКИ ДЛЯ СВОБОДЫ ДВИЖЕНИЯ

ВЕНТИЛЯЦИОННЫЕ ОТВЕРСТИЯ ИЗ ДВОЙНОЙ СЕТКИ

КАЧЕСТВЕННАЯ ФУРНИТУРА: ПОТАЙНЫЕ КНОПКИ И МОЛНИИ

ВМЕСТИТЕЛЬНЫЕ И ФУНКЦИОНАЛЬНЫЕ КАРМАНЫ

РЕГУЛИРОВКА ШИРИНЫ РУКАВА И НИЗА КУРТКИ

НАКЛАДКИ, ДОПОЛНИТЕЛЬНЫЙ ОБЪЕМ В ОБЛАСТИ КОЛЕН

СВЕТОВОЗВРАЩАЮЩИЕ ПРИНТЫ И КАНТ







Куртка **ПЕРФЕКТ**

КУР 419 / КУР 688

РАЗМЕРЫ: с 88–92 по 120–124
РОСТ: 170–176, 182–188

ЦВЕТ: (кур 419) серый-чёрный
ЦВЕТ: (кур 688) синий-василёк
ТКАНЬ: «Трой», Carrington
ОТДЕЛКА: МВО (Splashgard®)
СОСТАВ: 60% хлопок, 40% полиэфир, пл. 245 г/м²

- полочка с кокетками
- центральная застёжка на молнию
- ветрозащитная планка на потайные кнопки
- 5 карманов: 3 нагрудных с клапаном на ленте-контакт, 2 нижних в рельефах
- спинка с кокеткой, вертикальными складками для свободы движения
- низ куртки на поясе
- ширина куртки регулируется по низу при помощи пат на кнопках в области боковых швов
- рукава трёхшовные со шлицей и манжетами, застегивающимися на потайные кнопки
- вентиляционные отверстия на уровне подмышечных впадин с двойной сеткой
- воротник-стойка
- световозвращающий кант по кокеткам полочек, кокетке и вертикальным линиям спинки
- световозвращающий принт на кокетках полочек и спинки

ТР ТС 019/2011
ГОСТ 12.4.280-2014

Ми3



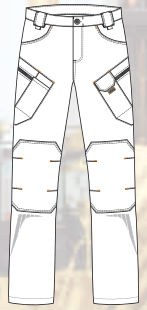

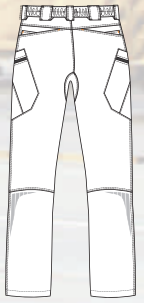

Брюки **ПЕРФЕКТ**

БРЮ 403 / БРЮ 402

РАЗМЕРЫ: с 88–92 по 120–124
РОСТ: 170–176, 182–188

ЦВЕТ: (брю 403) серый
ЦВЕТ: (брю 402) синий
ТКАНЬ: «Трой», Carrington
ОТДЕЛКА: МВО (Splashgard®)
СОСТАВ: 60% хлопок, 40% полиэфир, пл. 245 г/м²

- притачной пояс с лентой эластичной по задней части, шлевки
- застёжка-гульф на молнию
- 9 карманов: боковые, карманы на молнии по боковым швам с наклонным входом, карманы под маркеры, вместительные задние карманы
- объемные наколенники фигурной формы
- световозвращающие принты внизу боковых швов задних половинок брюк

ТР ТС 019/2011
ГОСТ 12.4.280-2014

Ми3



i Form

ЛИНЕЙКА РАБОЧЕЙ ОДЕЖДЫ

ЭДВАНС

Летняя линейка рабочей одежды ЭДВАНС

Стильный дизайн и современный внешний вид – это первое, на что вы обратите внимание при знакомстве с линейкой рабочей одежды ЭДВАНС. Летние модели рабочей одежды ЭДВАНС выполнены из ткани TOMBOY® с твиловым плетением нитей.

АДВЕНТУМ ТЕХНОЛОДЖИС | по лицензии CARRINGTON

Ткань обладает высокими показателями износостойкости, отсутствием пилинга и стойкостью цвета, не теряет яркость после многократных промышленных стирок.

Запатентованная отделка ткани Splashgard® защищает от воды и грязи, от нефтяных и маслянистых загрязнений, обеспечивает стойкость к растворам кислот (H_2SO_4) и щелочей (NaOH) концентрацией до 60%. Выдерживает до 25 циклов промышленных стирок.

Splashgard®



Изделия анатомичного кроя с простыми, но очень эффективными конструктивными решениями, которые обеспечивают идеальную посадку, комфорт в носке и безопасность выполнения любой задачи: эластичная трикотажная сеткав области подмышек для вентиляции, вытачки на локтях и коленях, усиленные износостойкой тканью налокотники и наколенники, световозвращающие элементы, удобные и вместительные карманы.





В летних моделях ЭДВАНС используются прочные молнии (более 5000 циклов открытий-закрытий) и нержавеющие латунные кнопки с мягким закрытием.















Полукомбинезон **ЭДВАНС** ПКОМ 654 / ПКОМ 656

РАЗМЕРЫ: с 88–92 по 120–124
РОСТ: 170–176, 182–188

ЦВЕТ: (пком 654) серый-тёмно-серый -чёрный с лимонной отделкой
ЦВЕТ: (пком 656) василёк-синий
ТКАНЬ: Томбой®, Carrington
ОТДЕЛКА: МВО (Splashgard®)
СОСТАВ: 67% полиэфир, 33% хлопок, плотность 245 г/м²

- отрезной нагрудник
- бретели с эластичной тесьмой и с застёжкой на фастексы
- центральная застёжка-гульф на молнию
- боковая застёжка на петли и пуговицы
- многофункциональные накладные карманы
- боковые карманы с фигурным входом и отрезными бочками
- объем спинки по линии талии регулируется эластичной лентой
- усиленные накладки в области колен
- усиленные накладки по шаговому шву
- световозвращающие принты

ТР ТС 019/2011
ГОСТ 12.4.280-2014

Ми3







РАЗМЕРЫ: с 88–92 по 120–124
РОСТ: 170–176, 182–188

ЦВЕТ: (кур 418) василёк-синий
ЦВЕТ: (кур 687)
серый-т. серый-чёрный с лимонной отделкой
ТКАНЬ: Томбой®, Carrington
ОТДЕЛКА: MBO (Splashgard®)
СОСТАВ: 67% полиэфир, 33% хлопок, плотность 245 г/м²

- прямого силуэта
- центральная застёжка на молнию
- ветрозащитная планка на ленте-контакт
- воротник-стойка
- многофункциональные нагрудные и боковые карманы
- рукава трёхшовные с вертикальными шлицами и манжетами, застёгивающимися на потайные кнопки
- усилительные накладки в области локтя
- вентиляционные отверстия на уровне подмышечных впадин с двойной сеткой
- световозвращающие принты

Куртка **ЭДВАНС** **КУР 418 / КУР 687**

ТР ТС 019/2011
ГОСТ 12.4.280-2014
Ми3



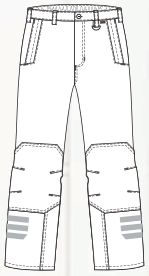

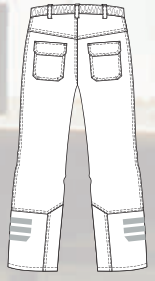

РАЗМЕРЫ: с 88–92 по 120–124
РОСТ: 170–176, 182–188

ЦВЕТ: (брю 617) василёк-синий
ЦВЕТ: (брю 616)
серый-т. серый-чёрный с лимонной отделкой
ТКАНЬ: Томбой®, Carrington
ОТДЕЛКА: MBO (Splashgard®)
СОСТАВ: 67% полиэфир, 33% хлопок, плотность 245 г/м²

- с поясом, со шлевками, с эластичной резинкой по бокам
- застёжка-гульф на молнию
- боковые карманы с отрезным бочком
- вместительные накладные карманы с клапаном на ленте-контакт по боковым швам брюк
- с объёмными накладками в области колен
- по низу шаговых швов накладки для дополнительной защиты от истирания
- световозвращающие принты внизу боковых швов

Брюки **ЭДВАНС** **БРЮ 617 / БРЮ 616**

ТР ТС 019/2011
ГОСТ 12.4.280-2014
Ми3

iForm

ЭДВАНС



МНОГОФУНКЦИОНАЛЬНЫЕ НАГРУДНЫЕ И БОКОВЫЕ КАРМАНЫ

СВЕТОВОЗВРАЩАЮЩИЕ ПРИНТЫ

ВЕНТИЛЯЦИОННЫЕ ОТВЕРСТИЯ ИЗ ДВОЙНОЙ СЕТКИ

ЭЛАСТИЧНАЯ ЛЕНТА ПО ЛИНИИ ТАЛИИ

УСИЛЕННЫЕ ОБЪЕМНЫЕ НАКЛАДКИ В ОБЛАСТИ КОЛЕН

УСИЛЕННЫЕ НАКЛАДКИ ПО ШАГОВОМУ ШВУ

СВЕТОВОЗВРАЩАЮЩИЕ ПРИНТЫ







РАЗМЕРЫ: с 80–84 по 120–124
РОСТ: 158–164, 170–176

ЦВЕТ: серый-т. серый-чёрный с лимонной отделкой
ТКАНЬ: Томбой®, Carrington
ОТДЕЛКА: МВО (Splashgard®)
СОСТАВ: 67% полиэфир, 33% хлопок, плотность 245 г/м²

- прямого силуэта
- центральная застёжка на молнию
- воротник-стойка
- многофункциональные нагрудные и боковые карманы
- рукава трёхшовные с вертикальными шлицами и манжетами, застёгивающимися на потайные кнопки
- усилительные накладки в области локтя
- вентиляционные отверстия на уровне подмышечных впадин с двойной сеткой
- эластичная лента по линии талии спинки
- световозвращающие принты

ТР ТС 019/2011
ГОСТ 12.4.280-2014

МиЗ

Куртка **ЭДВАНС ЖЕНСКАЯ** **КУР 689**



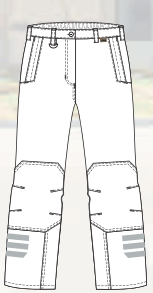

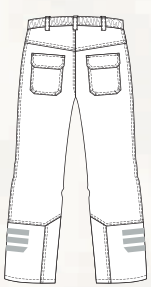

РАЗМЕРЫ: с 80–84 по 120–124
РОСТ: 158–164, 170–176

ЦВЕТ: серый-т. серый-чёрный с лимонной отделкой
ТКАНЬ: Томбой®, Carrington
ОТДЕЛКА: МВО (Splashgard®)
СОСТАВ: 67% полиэфир, 33% хлопок, плотность 245 г/м²

- притачной пояс с эластичной лентой, шлевки
- застёжка-гульф на молнию
- многофункциональные накладные карманы
- боковые карманы с фигурным входом и отрезными бочками
- усилительные объемные накладки в области колена
- усилительные накладки по шаговому шву
- световозвращающие принты

ТР ТС 019/2011
ГОСТ 12.4.280-2014

МиЗ

Брюки **ЭДВАНС ЖЕНСКИЕ** **БРЮ 618**

iForm

ЭДВАНС



ВНУТРЕННЯЯ МАНЖЕТА

ВНУТРЕННИЙ ВОРОТНИК ИЗ ФЛИСА

КАРМАНЫ ДЛЯ СВОБОДНЫХ КОНЦОВ КАПЮШОНА

УСИЛЕННЫЕ НАКЛАДКИ В ОБЛАСТИ ЛОКТЕЙ

ВНУТРЕННИЙ ПРОРЕЗНОЙ КАРМАН ПОД ДОКУМЕНТЫ ФОРМАТА А4

ОБЪЕМНЫЕ ВМЕСТИТЕЛЬНЫЕ КАРМАНЫ

УСИЛЕННЫЕ НАКЛАДКИ В ОБЛАСТИ КОЛЕН И ПО ШАГОВОМУ ШВУ

ВЫТАЧКИ ДЛЯ СВОБОДЫ ДВИЖЕНИЯ

ВНИЗУ БОКОВОГО ШВА – ЗАСТЁЖКА НА МОЛНИЮ И ВНУТРЕННИЙ ЧУЛОК

СВЕТОВОЗВРАЩАЮЩИЕ ПРИНТЫ

Зимняя линейка рабочей одежды ЭДВАНС

Зимние модели рабочей одежды ЭДВАНС выполнены из гладкой, шелковистой ткани NORTHSEA® – это комфортная и надежная защита даже в самых экстремальных погодных условиях.



СОХРАНЯЕТ ТЕПЛО



В костюмах реализованы полезные, практичные и функциональные конструктивные решения: удобные карманы, в том числе формата А4, кармашки для свободных концов капюшона, световозвращающие элементы, усиленные наколенники и налокотники с вытачками, флисовая отделка воротника и капюшона, внутренняя трикотажная манжета, снегозащитная манжета и молния внизу брюк, латунные нержавеющие кнопки с мягким закрытием.

Мягкая морозостойкая PU-мембрана (до -40°С) в пакете с утеплителями Shelter Micro обеспечивает превосходную ветро- и влагозащиту, пластичность и легкий вес изделий.

Shelter®





NEW



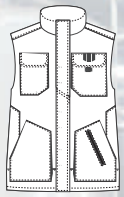

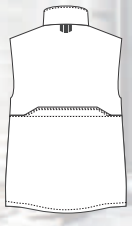

Жилет утепленный **ЭДВАНС** **ЖИЛ 657 /ЖИЛ 655**

РАЗМЕРЫ: с 88–92 по 120–124
РОСТ: 170–176, 182–188

ЦВЕТ: (жил 657) синий-василёк
ЦВЕТ: (жил 655)
серый-т. серый-чёрный с лимонной отделкой
ТКАНЬ: NORTHSEA® , «Concordia Textiles»
СОСТАВ: 100% микрополиэфир+морозостойкая PU-мембрана DWR 1000/ < 12м² Pa/W, пл. 155 г/м²
ПОДКЛАДКА: 100% полиэфир
УТЕПЛИТЕЛЬ: «Шелтер Микро» плотностью 100 г/м², 2 слоя

- центральная застёжка-молния, закрытая ветрозащитной планкой с застёжкой на кнопки
- воротник-стойка, внутренний воротник из флиса
- удлиненная спинка
- нагрудные карманы с клапаном с текстильной застёжкой
- нижние объемные накладные карманы с наклонным входом
- прорезной карман под документы формата А4
- внутренний нагрудный карман с застёжкой на молнию
- световозвращающие элементы на клапане нагрудного кармана и спинке

ТР ТС 017/2011
ГОСТ 25295-2003







Куртка ЭДВАНС

КУР 662 / КУР 434

РАЗМЕРЫ: с 88–92 по 120–124
РОСТ: 170–176, 182–188

ЦВЕТ: (кур 662)
серый-т. серый-чёрный с лимонной отделкой
ЦВЕТ: (кур 434) синий-василёк
ТКАНЬ: NORTHSEA® , «Concordia Textiles»
СОСТАВ: 100% микрополиэфир + морозостойкая PU-мембрана
DWR 1000 / < 12 м² Pa/W, пл. 155 г/м²
ПОДКЛАДКА: 100% полиэфир
УТЕПЛИТЕЛЬ: «Шелтер Микро» плотностью 100 г/м², 4 слоя

- с центральной застёжкой на двухзамковую молнию
- с внешней ветрозащитной планкой с застёжкой на потайные кнопки
- прорезной карман под документы формата А4
- объёмные верхние накладные карманы с клапанами с застёжкой на потайные кнопки
- боковые объёмные накладные карманы
- прорезные карманы с застёжкой на молнию
- внутренние карманы
- обхват талии регулируется внутренней кулисой с эластичным шнуром
- рукав с усиленными накладками в области локтя и внутренними трикотажными манжетами
- воротник-стойка, нижняя часть воротника из флиса
- капюшон с регулировкой объёма
- световозвращающие элементы

ТР ТС 019/2011
ГОСТ 12.4.303-2016 – 3-Й КЛАСС ЗАЩИТЫ
(ДЛЯ ЭКСПЛУАТАЦИИ В IV
И «ОСОБОМ» КЛИМАТИЧЕСКИХ ПОЯСАХ)

Тнв Ми3



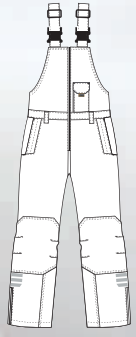



Полукомбинезон **ЭДВАНС** ПКОМ 533 / ПКОМ 529

РАЗМЕРЫ: с 88–92 по 120–124
РОСТ: 170–176, 182–188

ЦВЕТ: (пком 533)
серый-т. серый-чёрный с лимонной отделкой
ЦВЕТ: (пком 529) синий-василёк
ТКАНЬ: NORTHSEA® , «Concordia Textiles»
СОСТАВ: 100% микрополиэфир + морозостойкая PU-мембрана DWR 1000 / < 12 м² Pa/W, пл. 155 г/м²
ПОДКЛАДКА: 100% полиэфир
УТЕПЛИТЕЛЬ: «Шелтер Микро» плотностью 100 г/м², 3 слоя

- застёжка на двухзамковую молнию
- отрезной нагрудник
- пояс с четырьмя шлёвками
- бретели с эластичной тесьмой и с застёжкой на фастексы
- объём спинки регулируется по линии талии эластичной лентой
- усиленные накладки в области колен и шагового шва
- внизу бокового шва – застёжка на молнию и внутренний чулок
- световозвращающие элементы

ТР ТС 019/2011
ГОСТ 12.4.303-2016 – 3-Й КЛАСС ЗАЩИТЫ
(ДЛЯ ЭКСПЛУАТАЦИИ В IV
И «ОСОБОМ» КЛИМАТИЧЕСКИХ ПОЯСАХ)

Тнв Ми3



i Form

ЛИНЕЙКА РАБОЧЕЙ ОДЕЖДЫ

ДИДЖИТАЛ НЬЮ

Линейка рабочей одежды ДИДЖИТАЛ НЬЮ

Линейка ДИДЖИТАЛ НЬЮ получила признание в рамках международной специализированной выставки БИОТ, став лауреатом конкурса «Защищен – значит здоров» в номинации «Модная роба», где оцениваются дизайн изделия, комфорт в эксплуатации и защитные свойства.

МОДНАЯ РОБА

АДВЕНТУМ ТЕХНОЛОДЖИС | по лицензии CARRINGTON

Современная линейка рабочей одежды ДИДЖИТАЛ НЬЮ создана с особым вниманием к деталям. Модели линейки ДИДЖИТАЛ НЬЮ выполнены из ткани ПАУЭР NEW английской компании Carrington с механическим стретч-эффектом и повышенным содержанием хлопка (80%), что обеспечивает одежде непревзойденный комфорт в носке, особенно при интенсивной работе в жаркое время года.



Механический стретч-эффект достигается за счет особого кручения нити и защищает изделие от деформации в области коленей и локтей.

Ткань ПАУЭР NEW имеет запатентованную отделку Splashgard®, которая надежно защищает одежду от нефтяных и маслянистых загрязнений, выдерживает до 25 циклов промышленных стирок.

Splashgard®



В области колен на брюках и полукомбинезоне предусмотрены усиленные накладки, выполненные в виде карманов, куда можно вставлять амортизирующие наколенники. В жилете и куртке на спине для свободы движений имеются специальные функциональные складки. Усиленные молнии, латунные нержавеющие кнопки с мягким закрытием, световозвращающие элементы в виде термотрансфера, множество удобных функциональных карманов предусмотрены для того, чтобы обеспечить безопасность и защиту, а также удовольствие и комфорт во время работы.



Модели линейки ДИДЖИТАЛ НЬЮ выполнены в благородных тонах – сочетание тёмно-синего и бежевого цветов.









Куртка **ДИДЖИТАЛ НЬЮ**

КУР 420

РАЗМЕРЫ: с 88–92 по 120–124
РОСТ: 170–176, 182–188

ЦВЕТ: тёмно-синий с бежевой отделкой
ТКАНЬ: «Пауэр New», Carrington
ОТДЕЛКА: MBO (Splashgard®)
СОСТАВ: 80% хлопок, 20% полиэфир, пл. 250 г/м²
ПОДКЛАДКА ПОЛОЧЕК: «ложная» трикотажная сетка

- куртка прямого силуэта
- центральная застёжка на молнию
- планка с застёжкой на кнопки
- объёмные накладные карманы с клапанами
- боковые прорезные карманы
- воротник-стойка
- рукав с вертикальной складкой для свободы движения и внутренней трикотажной манжетой
- световозвращающие принты на клапанах и центральной части спинки

ТР ТС 019/2011
ГОСТ 12.4.280-2014

Ми3





возможно дополнить амортизационными вкладышами

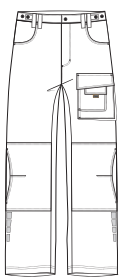

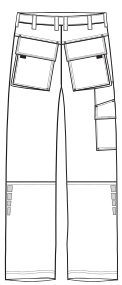

Брюки **ДИДЖИТАЛ НЬЮ**

БРЮ 404

РАЗМЕР: с 88–92 по 120–124
РОСТ: 170–176, 182–188

ЦВЕТ: тёмно-синий с бежевой отделкой
ТКАНЬ: «Пауэр New», Carrington
ОТДЕЛКА: MBO (Splashgard®)
СОСТАВ: 80% хлопок, 20% полиэфир, пл. 250 г/м²

- притачной пояс, паты в области боковых швов с застёжкой на пуговицы
- застёжка-гульф на молнию
- боковые карманы с фигурным входом
- объёмные накладные карманы с клапанами
- усиленные наколенники с вытачками для свободы движения и отверстиями под амортизаторы
- световозвращающие принты внизу передних и задних половинок брюк

ТР ТС 019/2011
ГОСТ 12.4.280-2014

Ми3





возможно дополнить амортизационными вкладышами

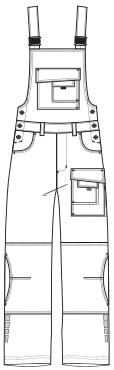

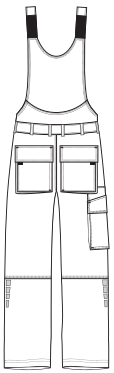

РАЗМЕР: с 88–92 по 120–124
РОСТ: 170–176, 182–188

ЦВЕТ: тёмно-синий с бежевой отделкой
ТКАНЬ: «Пауэр New», Carrington
ОТДЕЛКА: MBO (Splashgard®)
СОСТАВ: 80% хлопок, 20% полиэфир, пл. 250 г/м²

- отрезной нагрудник
- центральная застёжка-гульф на молнию с боковыми застёжками на пуговицы
- регулировка спинки по линии талии лентой эластичной
- боковые карманы с фигурным входом
- накладные объёмные карманы
- усиленные наколенники с вытачками для свободы движения и карманом под амортизаторы
- световозвращающие принты внизу передних и задних половинок брюк

ТР ТС 019/2011
ГОСТ 12.4.280-2014

Ми3

Полукомбинезон **ДИДЖИТАЛ НЬЮ** КОМ 665





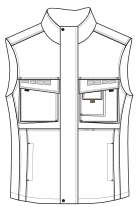

РАЗМЕР: с 88–92 по 120–124
РОСТ: 170–176, 182–188

ЦВЕТ: тёмно-синий с бежевой отделкой
ТКАНЬ: «Пауэр New», Carrington
ОТДЕЛКА: MBO (Splashgard®)
СОСТАВ: 80% хлопок, 20% полиэфир, пл. 250 г/м²
ПОДКЛАДКА ПОЛОЧЕК: «ложная» трикотажная сетка

- центральная застёжка на молнию
- планка с застёжкой на кнопки
- воротник-стойка
- объёмные накладные карманы с клапанами
- боковые карманы в шве деталей полочки
- световозвращающие принты на клапанах и центральной части спинки

ТР ТС 019/2011
ГОСТ 12.4.280-2014

Ми3

Жилет **ДИДЖИТАЛ НЬЮ** ЖИЛ 501



i Form

ЛИНЕЙКА РАБОЧЕЙ ОДЕЖДЫ

ХАЙ-ТЕК

Линейка ХАЙ-ТЕК с 2013 года является лауреатом конкурса «Защищен – значит здоров» в рамках международной специализированной выставки БИОТ в номинации «Модная роба», в котором оценивают дизайн изделия, комфорт при эксплуатации и защитные характеристики.

МОДНАЯ РОБА

Летняя линейка рабочей одежды ХАЙ-ТЕК

Летняя линейка ХАЙ-ТЕК – это модная и универсальная рабочая одежда.

Модели выполнены из ткани TOMBOY®, которая является, пожалуй, одной из самых популярных тканей для пошива спецодежды благодаря своей устойчивости к истиранию и сохранению цвета даже после многократных промышленных стирок.

АДВЕНТУМ ТЕХНОЛОДЖИС | по лицензии CARRINGTON

Ткань имеет отделку Splashgard®, которая надежно защищает одежду от нефтяных и маслянистых загрязнений, выдерживает до 25 циклов промышленных стирок.

Splashgard®



В костюмах предусмотрены усиленные накладки в области коленей и внизу шаговых швов, аккуратная отделка из световозвращающей ленты, необходимое количество вместительных карманов.




Зимняя линейка рабочей одежды ХАЙ-ТЕК

Зимние модели линейки ХАЙ-ТЕК соответствуют всем требованиям к утепленной спецодежде. Костюмы выполнены из ткани NAUTICA с морозостойкой PU-мембраной, что в пакете с утеплителем Shelter Profi ST позволяет использовать костюмы в IV и «особом» климатических поясах (3-й класс защиты).

Shelter®



Капюшон зимнего костюма ХАЙ-ТЕК имеет богатую опушку из натурального меха. Свободные «ушки» капюшона удобно фиксируются на кнопку. Мягкие трикотажные манжеты, отделка из флиса воротника, полочек и спинки с внутренней стороны куртки обеспечивают непревзойденный комфорт в носке.




В изделиях предусмотрены вместительные карманы (в том числе внутренний карман с застёжкой на молнию) и отделка из световозвращающей ленты фигурной формы. В куртке по линии талии внутренняя ветрозащитная юбка. Снизу и по талии куртка регулируется по объему. Брюки имеют наколенники.







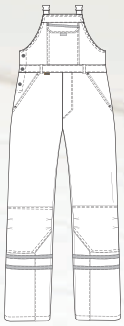

Полукомбинезон **ХАЙ-ТЕК** КОМ 662

РАЗМЕРЫ: с 88–92 по 120–124
РОСТ: 170–176, 182–188

ЦВЕТ: серый с красной и чёрной отделкой
ТКАНЬ: Томбой®, Carrington
ОТДЕЛКА: МВО (Splashgard®)
СОСТАВ: 67% полиэфир, 33% хлопок, пл. 245 г/м²

- нагрудник с накладным карманом с клапаном
- накладные карманы под инструменты
- застёжка-гульф на молнию и боковая застёжка на пуговицах
- боковые карманы на передних половинках с наклонным входом
- наколенники с односторонними складками для свободы движения
- световозвращающие полосы, СВП – 10 мм

ТР ТС 019/2011
ГОСТ 12.4.280-2014

Ми3







РАЗМЕР: с 88–92 по 120–124
РОСТ: 170–176, 182–188

ЦВЕТ: серый с красной и чёрной отделкой
ТКАНЬ: Томбой®, Carrington
ОТДЕЛКА: MBO (Splashgard®)
СОСТАВ: 67% полиэфир, 33% хлопок, пл. 245 г/м²

- центральная застёжка на молнию и планка
- накладные карманы с клапанами
- карман для мобильного телефона
- воротник-стойка
- вентиляционные отверстия с сеткой
- рукава с манжетами, застегиваются на кнопку
- световозвращающие полосы СВП – 10 мм

ТР ТС 019/2011
ГОСТ 12.4.280-2014

Ми3

Куртка **ХАЙ-ТЕК**

КУР 679



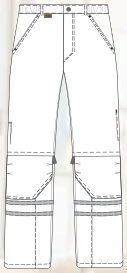

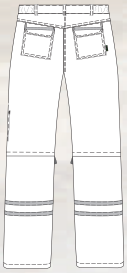

РАЗМЕР: с 88–92 по 120–124
РОСТ: 170–176, 182–188

ЦВЕТ: серый с красной и чёрной отделкой
ТКАНЬ: Томбой®, Carrington
ОТДЕЛКА: MBO (Splashgard®)
СОСТАВ: 67% полиэфир, 33% хлопок, пл. 245 г/м²

- пояс с эластичной лентой
- застёжка-гульф на молнию
- прорезные карманы
- накладные карманы с клапанами
- наколенники с защипами для свободы движения
- отстёгивающаяся нижняя часть
- световозвращающие полосы СВП – 10 мм

ТР ТС 019/2011
ГОСТ 12.4.280-2014

Ми3

Брюки **ХАЙ-ТЕК**

БРЮ 719

iForm

ХАЙ-ТЕК



НАГРУДНЫЙ КАРМАН ПОД МОБИЛЬНЫЙ ТЕЛЕФОН

ВМЕСТИТЕЛЬНЫЕ КАРМАНЫ

КАЧЕСТВЕННАЯ ФУРНИТУРА: ПОТАЙНЫЕ КНОПКИ И МОЛНИЯ

СВЕТОВОЗВРАЩАЮЩИЕ ПОЛОСЫ 10 ММ

ВЕНТИЛЯЦИОННЫЕ ОТВЕРСТИЯ С СЕТКОЙ

ЗАЩИПЫ ДЛЯ СВОБОДЫ ДВИЖЕНИЯ

ОБЪЕМ КУРТКИ В ОБЛАСТИ ТАЛИИ РЕГУЛИРУЕТСЯ ПРИ ПОМОЩИ ХЛЯСТИКОВ НА КНОПКАХ

ДОПОЛНИТЕЛЬНЫЙ ОБЪЕМ ДЛЯ СВОБОДЫ ДВИЖЕНИЯ







РАЗМЕР: с 80–84 по 120–124
РОСТ: 158–164, 170–176

ЦВЕТ: серый с красной и чёрной отделкой
ТКАНЬ: Томбой®, Carrington
ОТДЕЛКА: МВО (Splashgard®)
СОСТАВ: 67% полиэфир, 33% хлопок, пл. 245 г/м²

- центральная застёжка на молнию
- ветрозащитная планка на потайных кнопках
- нагрудный карман под мобильный телефон
- нижние накладные карманы с клапанами
- вентиляционные отверстия в области пройм
- рукава на манжете, застегиваются на кнопки
- в области локтя защипы для свободы движения
- световозвращающие полосы СВП – 10 мм

ТР ТС 019/2011
ГОСТ 12.4.280-2014
Ми3

Куртка **ХАЙ-ТЕК ЖЕНСКАЯ** **КУР 680**



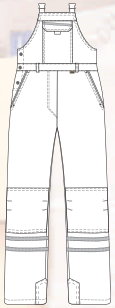



РАЗМЕР: с 80–84 по 120–124
РОСТ: 158–164, 170–176

ЦВЕТ: серый с красной и чёрной отделкой
ТКАНЬ: Томбой®, Carrington
ОТДЕЛКА: МВО (Splashgard®)
СОСТАВ: 67% полиэфир, 33% хлопок, пл. 245 г/м²

- прорезные и накладные карманы
- бретели с эластичной тесьмой и с застёжкой на фастексы
- регулировка спинки по линии талии
- наколенники с односторонними складками для свободы движения
- световозвращающие полосы СВП – 10 мм

ТР ТС 019/2011
ГОСТ 12.4.280-2014
Ми3

Полукомбинезон **ХАЙ-ТЕК ЖЕНСКИЙ** **КОМ 663**

iForm

ХАЙ-ТЕК



ВНУТРЕННИЙ ВОРОТНИК ИЗ ФЛИСА

ОПУШКА ИЗ НАТУРАЛЬНОГО МЕХА

СВЕТОВОЗВРАЩАЮЩИЕ ЭЛЕМЕНТЫ

МНОЖЕСТВО ФУНКЦИОНАЛЬНЫХ КАРМАНОВ

ПОДКЛАДКА ДО ЛИНИИ ТАЛИИ ИЗ ФЛИСА

ВНУТРЕННЯЯ ВЕТРОЗАЩИТНАЯ ЮБКА С ЗАСТЁЖКОЙ НА КНОПКИ

В БРЮКАХ ВЫСОКИЙ УТЕПЛЕННЫЙ ПОЯС С ПРИСТЁГИВАЮЩЕЙСЯ СПИНКОЙ НА БРЕТЕЛЯХ

ТРИКОТАЖНАЯ МАНЖЕТА

ДОПОЛНИТЕЛЬНЫЙ ОБЪЕМ В ОБЛАСТИ КОЛЕНА ДЛЯ СВОБОДЫ ДВИЖЕНИЯ

СВЕТОВОЗВРАЩАЮЩИЕ ЭЛЕМЕНТЫ



Куртка **ХАЙ-ТЕК**



КУР 323 / КУР 426

РАЗМЕР: с 88–92 по 120–124
РОСТ: 170–176, 182–188

ЦВЕТ: (кур 323) тёмно-синий с бежевой отделкой
ЦВЕТ: (кур 426) серый с красной и чёрной отделкой
ТКАНЬ ВЕРХА: «Наутика» (Nautica) «Concordia Textiles»
СОСТАВ: 100% полиамид + PU-мембрана, отделка DWR 10000 / < 12 м² Pa/W, пл. 135 г/м²
ПОДКЛАДКА: 100% полиэфир
УТЕПЛИТЕЛЬ: «Шелтер Профи СТ» плотностью 100 г/м², 3 слоя

- спинка и полочки с кокетками
- центральная бортовая застёжка на молнию
- ветрозащитная планка с застёжкой на кнопки
- семь внешних карманов: шесть карманов с застёжкой на молнию, включая карман на левом рукаве; один карман с клапаном с застёжкой на кнопку
- внутренний накладной карман с горизонтальным входом и с застёжкой на молнию
- воротник-стойка, внутренний воротник с флисом
- регулируемый, съёмный капюшон со съёмной меховой опушкой из натурального меха, подкладка капюшона из флиса
- рукава с внутренними напульсниками и с втачными патами для регулировки объёма
- подкладка спинки и полочек до линии талии из флиса, внутренняя ветрозащитная юбка с застёжкой на кнопки
- объем по линии низа регулируется кулисой с эластичным шнуром
- световозвращающая лента внизу рукавов

ТР ТС 019/2011
ГОСТ 12.4.303-2016 – 3-Й КЛАСС ЗАЩИТЫ (ДЛЯ ЭКСПЛУАТАЦИИ В IV И «ОСОБОМ» КЛИМАТИЧЕСКИХ ПОЯСАХ)

Тнв Ми3



Брюки **ХАЙ-ТЕК**

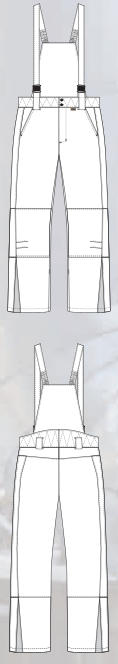

БРЮ 603 / БРЮ 307

РАЗМЕР: с 88–92 по 120–124
РОСТ: 170–176, 182–188

ЦВЕТ: (брю 603) тёмно-синий
ЦВЕТ: (брю 307) серый с чёрной отделкой
ТКАНЬ ВЕРХА: «Наутика» (Nautica) «Concordia Textiles»
СОСТАВ: 100% полиамид + PU-мембрана, отделка DWR 10000 / < 12 м² Pa/W, пл. 135 г/м²
ПОДКЛАДКА: 100% полиэфир
УТЕПЛИТЕЛЬ: «Шелтер Профи СТ» плотностью 100 г/м², 2 слоя

- высокий утеплённый пояс с застёжкой на пуговицы
- застёжка-гульф на молнию
- пристёгивающаяся спинка на пуговицы
- бретели с эластичной лентой и с застёжкой на фастексы
- боковые карманы с наклонным входом и отрезным бочком
- наколенники с вытачками для свободы движения
- световозвращающая лента внизу передних и задних половинок

ТР ТС 019/2011
ГОСТ 12.4.303-2016 – 3-Й КЛАСС ЗАЩИТЫ (ДЛЯ ЭКСПЛУАТАЦИИ В IV И «ОСОБОМ» КЛИМАТИЧЕСКИХ ПОЯСАХ)

Тнв Ми3

iForm

ХАЙ-ТЕК



ВНУТРЕННИЕ ТРИКОТАЖНЫЕ НАПУЛЬСНИКИ

ВНУТРЕННИЙ ВОРОТНИК ИЗ ФЛИСА

ОПУШКА ИЗ НАТУРАЛЬНОГО МЕХА

КАРМАН НА РУКАВЕ

РЕГУЛИРУЕМЫЙ ОБЪЕМ ПО ЛИНИИ ТАЛИИ И НИЗА

ВНУТРЕННЯЯ ВЕТРОЗАЩИТНАЯ ЮБКА

В БРЮКАХ ВЫСОКИЙ УТЕПЛЕННЫЙ ПОЯС С ПРИСТЁГИВАЮЩЕЙСЯ СПИНКОЙ НА БРЕТЕЛЯХ

СВЕТОВОЗВРАЩАЮЩИЕ ЭЛЕМЕНТЫ

ДОПОЛНИТЕЛЬНЫЙ ОБЪЕМ В ОБЛАСТИ КОЛЕНА

СВЕТОВОЗВРАЩАЮЩИЕ ЭЛЕМЕНТЫ





Куртка **ХАЙ-ТЕК ЖЕНСКАЯ** **КУР 669**

РАЗМЕР: с 80–84 по 120–124
РОСТ: 158–164, 170–176

ЦВЕТ: серый с красной и чёрной отделкой
ТКАНЬ ВЕРХА: «Наутика» (Nautica) «Concordia Textiles»
СОСТАВ: 100% полиамид + PU-мембрана DWR 10000 / < 12 м² Pa/W, пл. 135 г/м²
ПОДКЛАДКА: 100% полиэфир
УТЕПЛИТЕЛЬ: «Шелтер Профи СТ» плотностью 100 г/м², 3 слоя

- спинка и полочки с кокетками
- центральная бортовая застёжка на молнию
- ветрозащитная планка с застёжкой на кнопки
- четыре внешних кармана с застёжкой на молнию, включая карман на левом рукаве
- внутренний накладной карман с горизонтальным входом и с застёжкой на молнию
- воротник-стойка, внутренний воротник с флисом
- регулируемый, съёмный капюшон со съёмной меховой опушкой из натурального меха
- рукава с внутренними напульсниками и с втачными патами для регулировки объёма
- подкладка спинки и полочек до линии талии из флиса, внутренняя ветрозащитная юбка с застёжкой на кнопки
- объем по линии талии и низа регулируется кулисой с эластичным шнуром
- световозвращающая лента внизу рукавов

ТР ТС 019/2011
ГОСТ 12.4.303-2016 – 3-Й КЛАСС ЗАЩИТЫ (ДЛЯ ЭКСПЛУАТАЦИИ В IV И «ОСОБОМ» КЛИМАТИЧЕСКИХ ПОЯСАХ)

Тнв **Ми3**



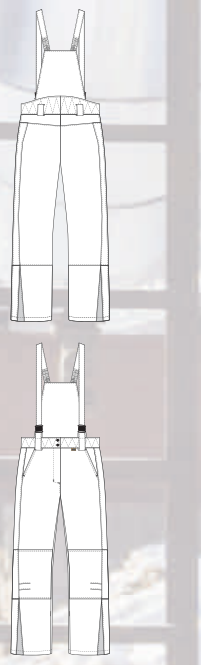

Брюки **ХАЙ-ТЕК ЖЕНСКИЕ** **БРЮ 623**

РАЗМЕР: с 80–84 по 120–124
РОСТ: 158–164, 170–176

ЦВЕТ: серый с чёрной отделкой
ТКАНЬ ВЕРХА: «Наутика» (Nautica) «Concordia Textiles»
СОСТАВ: 100% полиамид + PU-мембрана DWR 10000 / < 12 м² Pa/W, пл. 135 г/м²
ПОДКЛАДКА: 100% полиэфир
УТЕПЛИТЕЛЬ: «Шелтер Профи СТ» плотностью 100 г/м², 2 слоя

- высокий утеплённый пояс с застёжкой на пуговицы
- застёжка-гульф на молнию
- пристёгивающаяся спинка на пуговицы
- бретели с эластичной лентой и с застёжкой на фастексы
- боковые карманы с наклонным входом и отрезным бочком
- наколенники с вытачками для свободы движения
- световозвращающая лента внизу передних и задних половинок

ТР ТС 019/2011
ГОСТ 12.4.303-2016 – 3-Й КЛАСС ЗАЩИТЫ (ДЛЯ ЭКСПЛУАТАЦИИ В IV И «ОСОБОМ» КЛИМАТИЧЕСКИХ ПОЯСАХ)

Тнв **Ми3**



i Form

ЛИНЕЙКА РАБОЧЕЙ ОДЕЖДЫ

ТУРБО

Линейка рабочей одежды ТУРБО

Линейка ТУРБО – уже ставшая классической рабочая одежда для защиты от общепроизводственных загрязнений.

Изделия обладают простым, функциональным кроем. Все модели в линейке ТУРБО отлично комбинируются между собой.

АДВЕНТУМ ТЕХНОЛОДЖИС | по лицензии CARRINGTON

Одежда выполнена из ткани TOMBOY® английской фирмы Carrington с отделкой Easy Care, которая значительно облегчает уход за изделиями.

Easy Care nano

NANO-отделка Easy Care увеличивает срок службы спецодежды даже при ее интенсивной эксплуатации и многократных промышленных стирках (до 85°С).

Высокая износостойкость и прочность специальной одежды из ткани TOMBOY®, комфорт и удобство в носке делают ее самой популярной в Европе и в России.





iForm

ТУРБО



- ВЕНТИЛЯЦИЯ В ВИДЕ ЛЮВЕРСОВ
- ВМЕСТИТЕЛЬНЫЕ КАРМАНЫ
- ЗАСТЁЖКА НА ПУГОВИЦЫ
- ВЫСОКАЯ ИЗНОСОСТОЙКОСТЬ И ПРОЧНОСТЬ; СТОЙКОСТЬ К ПРОМЫШЛЕННЫМ СТИРКАМ
- НАКОЛЕННИКИ



Куртка **ТУРБО**



КУР 673
КУР 674 / КУР 681

РАЗМЕРЫ: с 88–92 по 128–132
РОСТ: с 158–164 по 194–200

ЦВЕТ: (кур 673) серый-св. серый
с лимонной отделкой

РАЗМЕРЫ: с 88–92 по 120–124
РОСТ: 170–176, 182–188

ЦВЕТ: (кур 674) василёк-голубой
с лимонной отделкой
ЦВЕТ: (кур 681) чёрный-св. серый
с лимонной отделкой
ТКАНЬ: Томбой®, Carrington
ОТДЕЛКА: EASY CARE (легкий уход)
СОСТАВ: 67% полиэфир, 33% хлопок, пл. 245 г/м²

- центральная застёжка на молнию
- внешняя планка с текстильной застёжкой
- многофункциональные накладные карманы
- ширина по линии талии регулируется с помощью пат по поясу
- проймы с вентиляционными отверстиями

ТР ТС 019/2011
ГОСТ 12.4.280-2014

МиЗ



Куртка **ТУРБО УДЛИНЕННАЯ**

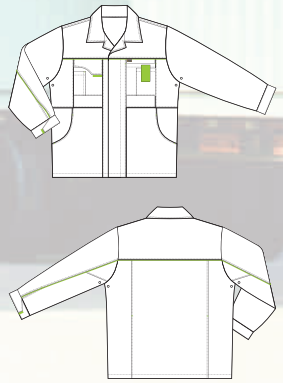

КУР 677 / КУР 678

РАЗМЕР: с 88–92 по 120–124
РОСТ: 170–176, 182–188

ЦВЕТ: (кур 677) серый-св. серый
с лимонной отделкой
ЦВЕТ: (кур 678) василёк-голубой
с лимонной отделкой
ТКАНЬ: Томбой®, Carrington
ОТДЕЛКА: EASY CARE (легкий уход)
СОСТАВ: 67% полиэфир, 33% хлопок, пл. 245 г/м²

- удлиненная модель прямого силуэта
- центральная застёжка на петли и пуговицы
- многофункциональные накладные карманы
- проймы с вентиляционными отверстиями

ТР ТС 019/2011
ГОСТ 12.4.280-2014

МиЗ



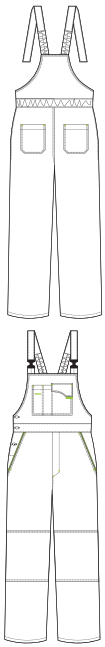

КОМ 657
КОМ 658/ КОМ 664

Полукомбинезон **ТУРБО**

РАЗМЕР: с 88–92 по 128–132
РОСТ: с 158–164 по 194–200

ЦВЕТ: (ком 657) серый с лимонной отделкой

РАЗМЕР: с 88–92 по 120–124
РОСТ: 170–176, 182–188

ЦВЕТ: (ком 658) василёк с лимонной отделкой
ЦВЕТ: (ком 664) чёрный с лимонной отделкой
ТКАНЬ: Томбой®, Carrington
ОТДЕЛКА: EASY CARE (легкий уход)
СОСТАВ: 67% полиэфир, 33% хлопок, пл. 245 г/м²

- отрезной нагрудник
- пояс на спинке с эластичной лентой
- застёжка-гульф на молнию
- боковая застёжка на петли и пуговицы
- бретели с эластичной тесьмой и с застёжкой на фастексы
- накладные и прорезные карманы
- накладки в области колен

ТР ТС 019/2011
ГОСТ 12.4.280-2014

МиЗ



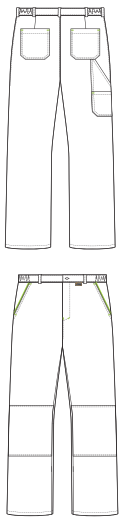

БРЮ 607
БРЮ 608 / БРЮ 612

Брюки **ТУРБО**

РАЗМЕР: с 88–92 по 128–132
РОСТ: с 158–164 по 194–200

ЦВЕТ: (брю 607) серый с лимонной отделкой

РАЗМЕР: с 88–92 по 120–124
РОСТ: 170–176, 182–188

ЦВЕТ: (брю 608) василёк с лимонной отделкой
ЦВЕТ: (брю 612) чёрный с лимонной отделкой
ТКАНЬ: Томбой®, Carrington
ОТДЕЛКА: EASY CARE (легкий уход)
СОСТАВ: 67% полиэфир, 33% хлопок, пл. 245 г/м²

- пояс частично с эластичной лентой на участке боковых швов, шлёвки
- застёжка-гульф на молнию
- прорезные и накладные карманы
- наколенники

ТР ТС 019/2011
ГОСТ 12.4.280-2014

МиЗ





возможно дополнить амортизационными вкладышами

Комбинезон **ТУРБО**

КОМ 659 / КОМ 660

РАЗМЕРЫ: с 88–92 по 120–124
РОСТ: 170–176, 182–188

ЦВЕТ: (ком 659) серый-св. серый с лимонной отделкой
ЦВЕТ: (ком 660) василёк-голубой с лимонной отделкой
ТКАНЬ: Томбой®, Carrington
ОТДЕЛКА: EASY CARE (легкий уход)
СОСТАВ: 67% полиэфир, 33% хлопок, пл. 245 г/м²

- эргономическая конструкция
- спереди застёжка на молнию («трактор»)
- многофункциональные накладные и навесные карманы
- наколенники с карманом под амортизаторы
- объем по линии талии регулируется по спинке эластичной лентой
- регулировка по росту эластичной лентой по плечевым швам

ТР ТС 019/2011
ГОСТ 12.4.280-2014

Ми3





Халат **ТУРБО**

ХАЛ 537 / ХАЛ 538

РАЗМЕР: с 88-92 по 120-124
РОСТ: 170–176, 182–188

ЦВЕТ: (хал 537) серый-св. серый с лимонной отделкой
ЦВЕТ: (хал 538) василёк-голубой с лимонной отделкой
ТКАНЬ: Томбой®, Carrington
ОТДЕЛКА: EASY CARE (легкий уход)
СОСТАВ: 67% полиэфир, 33% хлопок, пл. 245 г/м²

- прямой силуэт
- спинка и полочки с кокетками
- потайная застёжка на пуговицы
- отложной воротник
- со шлицей в среднем шве спинки
- многофункциональные накладные карманы
- рукава втачные двухшовные, с вертикальными шлицами и притачными манжетами по низу рукава
- манжеты застегиваются на пуговицы

ТР ТС 019/2011
ГОСТ 12.4.132-83

Ми3

iForm

ТУРБО



ВЕНТИЛЯЦИЯ В ВИДЕ ЛЮВЕРСОВ

ЗАСТЁЖКА НА ПУГОВИЦЫ

ВМЕСТИТЕЛЬНЫЕ КАРМАНЫ

ВЫСОКАЯ ИЗНОСОСТОЙКОСТЬ И ПРОЧНОСТЬ

СТОЙКОСТЬ К ПРОМЫШЛЕННЫМ СТИРКАМ

БРЮКИ НА ПОЯСЕ С ЭЛАСТИЧНОЙ ЛЕНТОЙ

НАКОЛЕННИКИ







РАЗМЕР: с 80–84 по 120–124
РОСТ: с 158–164 по 182–188

ЦВЕТ: (кур 675) серый-св. серый
с лимонной отделкой

РАЗМЕР: с 80–84 по 120–124
РОСТ: с 158–164 по 170–176

ЦВЕТ: (кур 676) василёк-голубой
с лимонной отделкой
ТКАНЬ: Томбой®, Carrington
ОТДЕЛКА: EASY CARE (легкий уход)
СОСТАВ: 67% полиэфир, 33% хлопок, пл. 245 г/м²

- прямой силуэт
- спинка и полочки с кокетками
- потайная застёжка на пуговицы
- многофункциональные накладные карманы
- вентиляционные отверстия в области подмышечных впадин
- рукава двухшовные с защипами в области локтя для свободы движения и с манжетами
- манжеты застегиваются на пуговицы

ТР ТС 019/2011
ГОСТ 12.4.280-2014 **Ми3**

Куртка **ТУРБО ЖЕНСКАЯ** **КУР 675 / КУР 676**



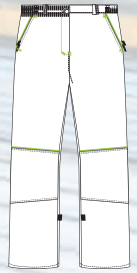



РАЗМЕР: с 80–84 по 120–124
РОСТ: с 158–164 по 182–188

ЦВЕТ: (брю 609) серый
с лимонной отделкой

РАЗМЕР: с 80–84 по 120–124
РОСТ: 158–164, 170–176

ЦВЕТ: (брю 610) василёк
с лимонной отделкой
ТКАНЬ: Томбой®, Carrington
ОТДЕЛКА: EASY CARE (легкий уход)
СОСТАВ: 67% полиэфир, 33% хлопок, пл. 245 г/м²

- пояс частично с эластичной лентой
- застёжка-гульф на молнию
- прорезные и накладные карманы
- накладки в области колен

ТР ТС 019/2011
ГОСТ 12.4.280-2014 **Ми3**

Брюки **ТУРБО ЖЕНСКИЕ** **БРЮ 610 /БРЮ 609**



i Form

ЛИНЕЙКА РАБОЧЕЙ ОДЕЖДЫ

РЕСПЕКТ

Демисезонные куртки РЕСПЕКТ

Демисезонная куртка РЕСПЕКТ отлично подойдет как для работы, так и для активного отдыха. Модель анатомичного кроя с вентиляционными отверстиями в области подмышечных впадин, удобными карманами и капюшоном, который можно аккуратно спрятать в воротнике-стойке.

Куртка выполнена из ткани NAUTICA с морозостойкой PU-мембраной. Ключевые свойства ткани – водонепроницаемость, ветрозащита и легкость. Изделия из ткани NAUTICA обладают устойчивостью к истиранию, долго сохраняют превосходный внешний вид.

Воротник куртки РЕСПЕКТ с внутренней стороны отделан флисом для дополнительного комфорта в носке. Подкладка из поливискозы позволяет сохранить все полезные свойства мембранной ткани (впитывать и отводить влагу с тела человека). Данная куртка защищает от ветра и влаги, позволяя при этом телу дышать. Комфортная температура использования – до -5°С (в движении, при наличии термобелья).



АДВЕНТУМ ТЕХНОЛОДЖИС | по лицензии CONCORDIA TEXTILES

CONCORDIA TEXTILES







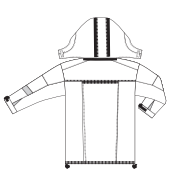

Куртка-штормовка **РЕСПЕКТ**

КУР 703 / КУР 704 / КУР 907

РАЗМЕР: с 88–92 по 120–124
РОСТ: 170–176, 182–188

ЦВЕТ: (кур 703) серая с т.-синей отделкой
ЦВЕТ: (кур 704) серая с красной отделкой
ЦВЕТ: (кур 907) синяя с бежевой отделкой

ТКАНЬ ВЕРХА: «Наутика» (Nautica) «Concordia Textiles»
СОСТАВ: 100% полиамид + PU-мембрана, отделка DWR 10000 мм / < 12 м² Pa/W, пл. 135 г/м²
ПОДКЛАДКА: 53% вискоза, 47% полиэфир, пл. 82 г/м²

- на подкладке
- центральная застёжка на молнию
- планка с застёжкой на кнопки
- прорезные нагрудные карманы
- нижние карманы на молнии
- карман под мобильный телефон
- карман в шве деталей левого рукава
- вентиляционные отверстия
- фурнитура с высокими эксплуатационными свойствами
- световозвращающие вставки

ТР ТС 017/2011
ГОСТ 25295-2003



i Form

ЛИНЕЙКА РАБОЧЕЙ ОДЕЖДЫ

СОФТШЕЛЛ

Демисезонные куртки СОФТШЕЛЛ

Куртки СОФТШЕЛЛ, выполненные из одноименного материала Softshell, способны заменить несколько слоев традиционной одежды. Они легкие и теплые, хорошо пропускают воздух и защищают от ветра.

Материал Softshell – это симбиоз нескольких слоев тканей, удачно скрепленных между собой: верхний плащевой, средний мембранный, внутренний флисовый.

За счет эластичности материала куртки обладают стрейч-эффектом. Специальные молнии, «зубчики» которых обращены внутрь изделия, – стильная деталь, придающая курткам СОФТШЕЛЛ современный внешний вид. Рекомендованный диапазон температур эксплуатации – от -5°С до +15°С.





Куртка **СОФТШЕЛЛ**



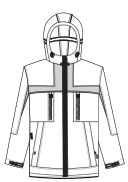

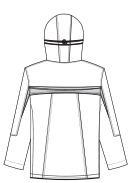

КУР 903 / КУР 616

РАЗМЕР: с 88-92 по 120-124
РОСТ: 170-176, 182-188

ЦВЕТ: (кур 903) чёрный с красной отделкой
ЦВЕТ: (кур 616) серый с чёрной отделкой
ТКАНЬ ВЕРХА: «Софтшелл», 94% полиэфир, 6% спандекс+мембрана+микрофлис

- прямого силуэта
- центральная застёжка на молнию
- капюшон с регулировкой по высоте и ширине
- спинка и полочки с кокетками
- нагрудные карманы с застёжкой на молнию
- нижние карманы
- внутренний карман с застёжкой на молнию на левой полочке
- рукава с патами, застёгивающимися на ленту-контакт, для регулировки объёма
- вентиляционные отверстия в пройме

ТР ТС 017/2011
ГОСТ 25295-2003

Softshell



Широкий ассортимент летней спецодежды, представленной в каталоге, позволит вам подобрать вариант экипировки, оптимально сочетающий защитные свойства, комфорт и стильный внешний вид.
В такой одежде захочется не только работать!



ПОДХОДЯЩАЯ ОДЕЖДА

Навигатор по летней рабочей одежде для защиты от общепроизводственных загрязнений

ВАШ КОРПОРАТИВНЫЙ СТИЛЬ – НАША ЗАБОТА!

ПРОСТО ВЫБЕРИТЕ ПОДХОДЯЩИЕ ВАМ МОДЕЛИ, МЫ НАНЕСЕМ ЛОГОТИП ЛЮБОЙ СЛОЖНОСТИ: ВЫШИВКА, ШЕВРОН, ТЕРМОПЕЧАТЬ, ШЕЛКОГРАФИЯ.

УСЛОВНЫЕ ОБОЗНАЧЕНИЯ:

- расширенный размерный ряд

100% ХЛОПОК



КОС 525
Костюм КОВБОЙ



КОС 002
Костюм РАЦИОНАЛИЗАТОР



КОС 004
Костюм РАЦИОНАЛИЗАТОР



КОС 016
Костюм РАЦИОНАЛИЗАТОР



КОС 449
Костюм МОНТАЖ



КОС 006
Костюм МУРАВЕЙ

стр. 62 | стр. 68-69 | стр. 84 | стр. 90



ХАЛ 007
Халат ДИАГОНАЛЬ



ХАЛ 006
Халат ДИАГОНАЛЬ



ХАЛ 002
Халат БЯЗЬ



ХАЛ 003
Халат БЯЗЬ



ФАР 012
Фартук ДИАГОНАЛЬ



ФАР 009
Фартук БЯЗЬ

стр. 103 | стр. 104 | стр. 105

80% ХЛОПОК 20% ПОЛИЭФИР



КУР 420
Куртка ДИДЖИТАЛНЬЮ



ЖИЛ 501
Жилет ДИДЖИТАЛНЬЮ



БРЮ 404
Брюки ДИДЖИТАЛНЬЮ



КОМ 665
П-комбинезон ДИДЖИТАЛНЬЮ

стр. 32-33



КОС 587
Костюм КОМФОРТ



КОС 588
Костюм КОМФОРТ



КОС 592
Костюм КАСКАД

стр. 64-65 | стр. 75

60% ХЛОПОК 40% ПОЛИЭФИР



КУР 688
Куртка ПЕРФЕКТ

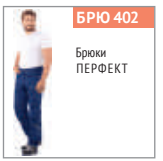

БРЮ 402
Брюки ПЕРФЕКТ



КУР 419
Куртка ПЕРФЕКТ

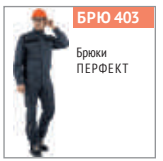

БРЮ 403
Брюки ПЕРФЕКТ

стр. 19

53% ХЛОПОК 47% ПОЛИЭФИР

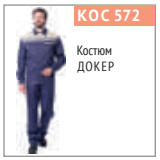
КОС 572
Костюм ДОКЕР
стр. 66-67


КОС 582
Костюм ДОКЕР


КОС 501
Костюм ГАЛАКТИКА
стр. 70-71


КОС 456
Костюм ГАЛАКТИКА


КОС 508
Костюм КАРАВАН
стр. 86


КОС 574
Костюм ГРАФИТ
стр. 85


КОС 590
Костюм АВТОМОЙЩИК
стр. 87


КОМ 518
Комбинезон ПИЛОТ
стр. 101


КОС 573
Костюм ТЕХНИК
стр. 85


КОС 505
Костюм ТЕХНИК


КОС 570
Костюм АРТЕЛЬ
стр. 90


КОС 594
Костюм КМ-10 ЛЮКС


ХАЛ 541
Халат КМ-10 ЛЮКС


КОС 066
Костюм КМ-10 ЛЮКС


ХАЛ 546
Халат КМ-10 ЛЮКС


КОС 595
Костюм КМ-10 ЛЮКС


ХАЛ 542
Халат КМ-10 ЛЮКС


КОС 065
Костюм КМ-10 ЛЮКС
стр. 76-83


КОС 051
Костюм КМ-10 ЛЮКС


ХАЛ 742
Халат КМ-10 ЛЮКС


КОС 050
Костюм КМ-10 ЛЮКС
стр. 76-83


КОС 032
Костюм КМ-10 ЛЮКС


ХАЛ 547
Халат КМ-10 ЛЮКС


КОС 579
Костюм ПРЕМЬЕРА ЛЮКС


КОС 502
Костюм ПРЕМЬЕРА ЛЮКС
стр. 91


КОС 516
Костюм СПЕЦИАЛИСТ-2
стр. 88


КОС 562
Костюм СПЕЦИАЛИСТ-1


КОС 520
Костюм ВЫМПЕЛ-2


КОС 523
Костюм ВЫМПЕЛ-1
стр. 89


КОС 522
Костюм ВЫМПЕЛ-1


ПКОМ 526
Полукомбинезон ВЫМПЕЛ
стр. 101

65% ПОЛИЭФИР 35% ХЛОПОК


КОС 025
Костюм ПРАКТИК
стр. 74


КОС 507
Костюм СТАРАТЕЛЬ
стр. 72-73


КОС 555
Костюм СТАРАТЕЛЬ


КОС 556
Костюм НАВИГАТОР-2
стр. 84

67% ПОЛИЭФИР 33% ХЛОПОК



КУР 1603
Куртка
ТУРБО SAFETY



БРЮ 1603
Брюки
ТУРБО SAFETY



КОМ 668
Полукомбинезон
ТУРБО SAFETY



ХАЛ 556
Халат
ТУРБО SAFETY



КУР 1604
Куртка
ТУРБО SAFETY



БРЮ 1604
Брюки
ТУРБО SAFETY



КОМ 669
Полукомбинезон
ТУРБО SAFETY



КУР 1602
Куртка
ТУРБО SAFETY



БРЮ 1602
Брюки
ТУРБО SAFETY



КОМ 667
Полукомбинезон
ТУРБО SAFETY



ХАЛ 555
Халат
ТУРБО SAFETY

стр. 13-14



КУР 687
Куртка
ЭДВАНС



БРЮ 616
Брюки
ЭДВАНС



ПКОМ 654
Полукомбинезон
ЭДВАНС



КУР 689
Куртка
ЭДВАНС



БРЮ 618
Брюки
ЭДВАНС



КУР 418
Куртка
ЭДВАНС



БРЮ 617
Брюки
ЭДВАНС



ПКОМ 656
Полукомбинезон
ЭДВАНС

стр. 22-25



КУР 679
Куртка
ХАЙ-ТЕК



КОМ 662
Полукомбинезон
ХАЙ-ТЕК



БРЮ 719
Брюки
ХАЙ-ТЕК



КУР 680
Куртка
ХАЙ-ТЕК



КОМ 663
Полукомбинезон
ХАЙ-ТЕК

стр. 36-39



КОС 593
Костюм
ФОРСАЖ

стр. 63

67% ПОЛИЭФИР 33 ХЛОПОК


КУР 674
Куртка ТУРБО


КУР 678
Куртка ТУРБО удлиненная


КОМ 658
Полукомбинезон ТУРБО


КОМ 660
Комбинезон ТУРБО


БРЮ 608
Брюки ТУРБО


ХАЛ 538
Халат ТУРБО


КУР 676
Куртка ТУРБО


КУР 673
Куртка ТУРБО


КУР 677
Куртка ТУРБО удлиненная


КОМ 657
Полукомбинезон ТУРБО


КОМ 659
Комбинезон ТУРБО


БРЮ 607
Брюки ТУРБО


ХАЛ 537
Халат ТУРБО


КУР 675
Куртка ТУРБО


КУР 681
Куртка ТУРБО


КОМ 664
Полукомбинезон ТУРБО


БРЮ 612
Брюки ТУРБО


БРЮ 609
Брюки ТУРБО


БРЮ 610
Брюки ТУРБО

стр. 47-51

77% ПОЛИЭФИР 23% ХЛОПОК


ХАЛ 529
Халат СИБИРЯЧКА


ХАЛ 528
Халат СИБИРЯК

стр. 102

80% ПОЛИЭФИР 20% ХЛОПОК


КОС 451
Костюм РОУД


ХАЛ 552
Халат РОУД


КОС 790
Костюм РОУД


ХАЛ 745
Халат РОУД


КОС 452
Костюм РОУД


ХАЛ 554
Халат РОУД


КОС 453
Костюм РОУД


ХАЛ 550
Халат РОУД


КОС 559
Костюм РОУД


ХАЛ 744
Халат РОУД

стр. 92-97


КОС 039
Костюм МАСТЕР-ЛЮКС


КОС 040
Костюм МАСТЕР ПРОФИ


КОС 033
Костюм ПРОФИ


КОС 034
Костюм ПРОФЕССИОНАЛ


КОС 008
Костюм МАСТЕР

стр. 98 | стр. 100 | стр. 98 | стр. 99 | стр. 100







КОС 525

Костюм **КОВБОЙ**

РАЗМЕР: с 88–92 по 120–124
РОСТ: 170–176, 182–188
ЦВЕТ: тёмно-синий
ТКАНЬ: джинсовая
СОСТАВ: 100% хлопок, пл. 360 г/м²

Костюм состоит из куртки и брюк.

Куртка с поясом:
- оригинальный крой с фигурными рельефами
- центральная застёжка на петли и «джинсовые» пуговицы
- нагрудные накладные карманы с клапаном и застёжкой на петли и пуговицы
- боковые прорезные карманы с листочкой
- отложной воротник
- рукава втачные с манжетами, застёгивающимися на пуговицы

Брюки:
- застежка-гульф на металлическую молнию
- с карманами с отрезным бочком
- задние накладные карманы

Лучшее качество джинсовой ткани!

ТР ТС 019/2011
ГОСТ 12.4.280-2014

МиЗ







КОС 593

Костюм **ФОРСАЖ**

РАЗМЕР: с 88–92 по 120–124
РОСТ: 170–176, 182–188
ЦВЕТ: серый с чёрной отделкой
ТКАНЬ: «Томбой», Carrington, отделка EASY CARE (легкий уход)
СОСТАВ: 67% полиэфир, 33% хлопок, пл. 245 г/м²

Костюм состоит из куртки и брюк.
В костюме используются световозвращающие элементы и кант СВ лимонного цвета.

Куртка:
- спинка и полочки с кокетками
- центральная потайная застёжка на пуговицы
- накладные карманы
- карманы в шве деталей полочек
- рукава втачные
- низ рукавов и куртки частично с эластичной лентой
- отложной воротник

Брюки:
- пояс частично с эластичной лентой на уровне боковых швов и со шлёвками
- застёжка-гульф на молнию
- накладные карманы на задних и передних половинках брюк
- дополнительный карман под инструмент
- наколенники

Easy Care nano

Подробно об используемых материалах и технологиях стр 575

ТР ТС 019/2011
ГОСТ 12.4.280-2014

МиЗ

Ткань «Престиж»

Ткань «Престиж» обеспечивает наилучшие гигиенические показатели, предъявляемые к рабочей одежде в условиях высоких физических нагрузок.

- **формодержащая пропитка**
- **антипилинговая обработка**
- **усадка менее 1%**
- **устойчивый цвет даже при 100 стирках**
- **водоотталкивающая пропитка DurableWaterRepellent**

80% хлопка

- **высокая гигроскопичность и воздухопроницаемость**
- **гипоаллергенность**

20% высокопрочных полиэфирных волокон

- **высокие показатели на разрыв и раздир**
- **повышенная износостойкость**
- **презентабельный внешний вид**





КОС 587

Костюм **КОМФОРТ**

РАЗМЕР: с 88–92 по 120–124
РОСТ: 170–176, 182–188

ЦВЕТ: василёк с чёрной отделкой
ТКАНЬ: «Престиж», МВО отделка
СОСТАВ: 80% хлопок, 20% полиэфир, пл. 255 г/м²

Костюм состоит из куртки и полукомбинезона.
Со световозвращающим кантом по нижнему краю кокеток полочек и спинки, по переднему и локтевому швам рукавов, по нижнему краю наколенников.

Куртка:
- прямого силуэта с притачным поясом
- спинка и полочки с кокетками
- центральная застёжка на молнию
- ветрозащитный клапан с текстильной застёжкой
- отложной воротник
- нагрудные накладные карманы с клапанами с текстильной застёжкой
- нижние накладные карманы с наклонным входом
- рукава трёхшовные с манжетами
- манжета рукава частично с эластичной лентой
- ширина куртки внизу регулируется патами на поясе

Полукомбинезон:
- отрезной нагрудник с настрочным поясом
- бретели с эластичной тесьмой и с застёжкой на фастексы
- застёжка-гульф на молнию
- боковая застёжка на петли и пуговицы
- объём по линии талии регулируется эластичной лентой на участке спинки
- наколенники с карманом для амортизаторов
- боковые карманы с наклонным входом и отрезным бочком
- накладной карман на правом боковом шве с горизонтальным входом и клапаном с текстильной застёжкой

ТР ТС 019/2011
ГОСТ 12.4.280-2014

МиЗ

Подробно об используемых материалах и технологиях стр 575







КОС 588

Костюм **КОМФОРТ**

РАЗМЕР: с 88–92 по 128–132
РОСТ: 170–176, 182–188

ЦВЕТ: синий с серой отделкой
ТКАНЬ: «Престиж», МВО отделка
СОСТАВ: 80% хлопок, 20% полиэфир, пл. 255 г/м²

Костюм состоит из куртки и брюк.
Со световозвращающим кантом по нижнему краю кокеток полочек и спинки, по переднему и локтевому швам рукавов, по нижнему краю наколенников.

Куртка:
- прямого силуэта с притачным поясом
- спинка и полочки с кокетками
- центральная застёжка на молнию
- ветрозащитный клапан с текстильной застёжкой
- отложной воротник
- нагрудные накладные карманы с клапанами с текстильной застёжкой
- нижние накладные карманы с наклонным входом
- рукава трёхшовные с манжетами
- манжета рукава частично с эластичной лентой
- ширина куртки внизу регулируется патами на поясе

Брюки:
- пояс частично с эластичной лентой на уровне боковых швов
- застёжка-гульф на молнию
- наколенники с карманом для амортизаторов
- боковые карманы с наклонным входом и отрезным бочком
- накладной карман на правом боковом шве с горизонтальным входом и клапаном с текстильной застёжкой

ТР ТС 019/2011
ГОСТ 12.4.280-2014

МиЗ







КОС 572

Костюм **ДОКЕР**

РАЗМЕР: с 88–92 по 128–132
РОСТ: 170–176, 182–188

ЦВЕТ: тёмно-синий с бежевой отделкой
ТКАНЬ: смесовая хлопкополиэфирная, водоотталкивающая отделка
СОСТАВ: 53% хлопок, 47% полиэфир, пл. 220 г/м²

Костюм состоит из куртки и полукомбинезона.
В костюме используется световозвращающая полоса (СВП) 50 мм.
Куртка на поясе:
- потайная застёжка на молнию и цельнокроеную планку с текстильной застёжкой
- с накладными и прорезными карманами
- ширина куртки регулируется с помощью пат на поясе
- рукава двухшовные с манжетами, застёгивающимися на ленту-контакт
- отложной воротник

Полукомбинезон:
- пояс частично с эластичной лентой
- центральная застежка на двухзамковую молнию
- регулировка по росту эластичной лентой по плечевым швам
- боковые карманы с отрезным бочком
- накладные карманы с клапанами
- наколенники с отверстием для амортизационных накладок

ТР ТС 019/2011
ГОСТ 12.4.280-2014

МиЗ







КОС 582

Костюм **ДОКЕР**

РАЗМЕР: с 88–92 по 120–124
РОСТ: 170–176, 182–188

ЦВЕТ: сафари с чёрной отделкой
ТКАНЬ: смесовая хлопкополиэфирная, водоотталкивающая отделка
СОСТАВ: 53% хлопок, 47% полиэфир, пл. 220 г/м²

Костюм состоит из куртки и полукомбинезона. В костюме используется световозвращающая полоса (СВП) 50 мм.
Куртка на поясе:
• потайная застёжка на молнию и цельнокроеную планку на ленту-контакт
• накладные и прорезные карманы
• ширина куртки регулируется с помощью пат на поясе
• отложной воротник
• рукава двухшовные с манжетами, застёгивающимися на ленту-контакт
Полукомбинезон:
• пояс частично с эластичной лентой
• центральная застежка на двухзамковую молнию
• регулировка по росту эластичной лентой по плечевым швам
• боковые карманы с отрезным бочком
• накладные карманы с клапанами
• наколенники

ТР ТС 019/2011
ГОСТ 12.4.280-2014

МиЗ

Подробно об используемых материалах и технологиях стр 575



КОС 002

Костюм **РАЦИОНАЛИЗАТОР**

РАЗМЕР: с 88–92 по 128–132
РОСТ: 170–176, 182–188

ЦВЕТ: василёк-серый
ТКАНЬ: Мастер-Универсал С 25, пл. 250 г/м², ВО отделка
СОСТАВ: 100% хлопок

Костюм состоит из куртки и полукомбинезона. В костюме используется световозвращающая полоса 50 мм.
Куртка:
• спинка и полочки с кокетками
• центральная застёжка на молнию и планку с текстильной застёжкой
• накладной карман с клапаном
• карманы в шве деталей полочки
• рукава двухшовные с вертикальными шлицами и с манжетами, застёгивающимися на пуговицы
• воротник-стойка
Полукомбинезон:
• бретели с эластичной лентой и с застёжкой на фастексы
• застёжка-гульф на молнию и застёжка в боковом шве на пуговицы
• боковые накладные карманы с наклонным входом
• накладные карманы на задних половинках
• дополнительный карман под инструмент
• наколенники

ТР ТС 019/2011
ГОСТ 12.4.280-2014
Ми3



КОС 004

Костюм **РАЦИОНАЛИЗАТОР**

РАЗМЕР: с 88–92 по 128–132
РОСТ: 170–176, 182–188

ЦВЕТ: тёмно-серый-бирюза
ТКАНЬ: Мастер-Универсал С 25, пл. 250 г/м², ВО отделка
СОСТАВ: 100% хлопок

Костюм состоит из куртки и полукомбинезона. В костюме используется световозвращающая полоса 50 мм.
Куртка:
• спинка и полочки с кокетками
• центральная застёжка на молнию и планку с текстильной застёжкой
• накладной карман с клапаном
• карманы в шве деталей полочки
• рукава двухшовные с вертикальными шлицами и с манжетами, застёгивающимися на пуговицы
• воротник-стойка
Полукомбинезон:
• бретели с эластичной лентой и с застёжкой на фастексы
• застёжка-гульф на молнию и застёжка в боковом шве на пуговицы
• боковые накладные карманы с наклонным входом
• накладные карманы на задних половинках
• дополнительный карман под инструмент
• наколенники

ТР ТС 019/2011
ГОСТ 12.4.280-2014
Ми3



NEW



КОС 016

Костюм **РАЦИОНАЛИЗАТОР**

РАЗМЕР: с 88–92 по 128–132
РОСТ: 170–176, 182–188

ЦВЕТ: тёмно-синий-василёк
ТКАНЬ: Мастер-Универсал С 25, пл. 250 г/м², ВО отделка
СОСТАВ: 100% хлопок

Костюм состоит из куртки и брюк. В костюме используется световозвращающая полоса 50 мм.

Куртка:
- спинка и полочки с кокетками
- центральная застёжка на молнию и планку с текстильной застёжкой
- накладной карман с клапаном
- карманы в шве деталей полочки
- рукава двухшовные с вертикальными шлицами и с манжетами, застёгивающимися на пуговицы
- воротник-стойка

Брюки:
- застёжка-гульф на молнию
- боковые накладные карманы с наклонным входом
- накладные карманы на задних половинках
- дополнительный карман под инструмент
- наколенники

ТР ТС 019/2011
ГОСТ 12.4.280-2014

МиЗ







КОС 501

Костюм **ЖЕНСКИЙ ГАЛАКТИКА**

РАЗМЕР: с 80–84 по 120–124
РОСТ: 158–164, 170–176
ЦВЕТ: серый с бирюзовой отделкой
ТКАНЬ: смесовая хлопкополиэфирная, водоотталкивающая отделка
СОСТАВ: 53% хлопок, 47% полиэфир, пл. 220 г/м²

Костюм состоит из куртки и полукомбинезона.
В костюме используется световозвращающая полоса 50 мм на полочке, спинке, рукавах куртки и по низу полукомбинезона. Контрастные отделочные строчки бирюзового цвета.

Куртка:
- центральная застёжка на молнию и планку с кнопками
- спинка с кокеткой
- нагрудные накладные карманы с клапаном на ленте-контакт
- нижние боковые карманы с наклонным входом
- рукава двухшовные с вертикальными шлицами и с манжетами, застёгивающимися на кнопки
- пояс с хлястиками на потайных кнопках для регулирования объёма
- воротник-стойка

Полукомбинезон:
- бретели с эластичной лентой и с застёжкой на фастексы
- застёжка-гульф на молнию и застёжка в боковом шве на пуговицы
- накладной карман с клапаном на ленте-контакт на нагруднике
- боковые карманы с наклонным входом
- накладной карман по боковому шву с отделением под инструмент
- наколенники с вытачками для свободы движения

ТР ТС 019/2011
ГОСТ 12.4.280-2014

Ми3

ЗИМНИЕ МОДЕЛИ ЛИНЕЙКИ
стр. 128









КОС 456

Костюм **ГАЛАКТИКА**

РАЗМЕР: с 88–92 по 120–124
РОСТ: 170–176, 182–188
ЦВЕТ: серый с бирюзовой отделкой
ТКАНЬ: смесовая хлопкополиэфирная, водоотталкивающая отделка
СОСТАВ: 53% хлопок, 47% полиэфир, пл. 220 г/м²

Костюм состоит из куртки и полукомбинезона.
В костюме используется световозвращающая полоса 50 мм на полочке, спинке, рукавах куртки и по низу полукомбинезона. Контрастные отделочные строчки бирюзового цвета.

Куртка:
- центральная застёжка на молнию и планку с кнопками
- спинка с кокеткой
- нагрудные накладные карманы с клапаном на ленте-контакт
- нижние боковые карманы с наклонным входом
- рукава двухшовные с вертикальными шлицами и с манжетами, застёгивающимися на кнопки
- пояс с хлястиками на потайных кнопках для регулирования объёма
- воротник-стойка

Полукомбинезон:
- бретели с эластичной лентой и с застёжкой на фастексы
- застёжка-гульф на молнию и застёжка в боковом шве на пуговицы
- накладной карман с клапаном на ленте-контакт на нагруднике
- боковые карманы с наклонным входом
- накладной карман по боковому шву с отделением под инструмент
- наколенники с вытачками для свободы движения

ТР ТС 019/2011
ГОСТ 12.4.280-2014

Ми3

ЗИМНИЕ МОДЕЛИ ЛИНЕЙКИ
стр. 127



NEW





КОС 507

Костюм **СТАРАТЕЛЬ**

РАЗМЕР: с 88–92 по 120-124
РОСТ: 170–176, 182–188
ЦВЕТ: синий-василёк
ТКАНЬ: смесовая СТ-2, отделка МВО
СОСТАВ: 65% полиэфир, 35% хлопок, пл. 240 г/м²

Костюм состоит из куртки и брюк.

Куртка:
- центральная застежка на молнию, закрытая ветрозащитной планкой с застежкой на ленту-контакт
- воротник-стойка
- рукав с манжетой на эластичной ленте
- низ куртки с поясом с регулировкой ширины при помощи хлястиков с застежкой на ленту-контакт
- нагрудные карманы с клапанами фигурной формы с застежкой на ленту-контакт
- нижние боковые карманы с вертикальным входом
- световозвращающие полосы 50 мм по кокеткам полочек и спинки, вверху рукавов

Брюки:
- застежка-гульф на молнию
- пояс с эластичной лентой (по спинке), с застежкой на петлю и пуговицу
- 5 карманов (2 боковых с отрезным бочком, 2 накладных на задней половинке, объёмный накладной карман с клапаном с застежкой текстильной на уровне бокового шва)
- шлевка-держатель на задней половинке
- усилительные накладки (наколенники с защипами)
- световозвращающие полосы 50 мм по низу брюк

ТР ТС 019/2011
ГОСТ 12.4.280-2014

МиЗ

NEW







КОС 555

Костюм **СТАРАТЕЛЬ**

РАЗМЕР: с 88–92 по 120-124
РОСТ: 170–176, 182–188
ЦВЕТ: серый-красный
ТКАНЬ: смесовая СТ-2, отделка МВО
СОСТАВ: 65% полиэфир, 35% хлопок, пл. 240 г/м²

Костюм состоит из куртки и брюк.

Куртка:
- центральная застежка на молнию, закрытая ветрозащитной планкой с застежкой на ленту-контакт
- воротник-стойка
- рукав с манжетой на эластичной ленте
- низ куртки с поясом с регулировкой ширины при помощи хлястиков с застежкой на ленту-контакт
- нагрудные карманы с клапанами фигурной формы с застежкой на ленту-контакт
- нижние боковые карманы с вертикальным входом
- световозвращающие полосы 50 мм по кокеткам полочек и спинки, вверху рукавов

Брюки:
- застежка-гульф на молнию
- пояс с эластичной лентой (по спинке), с застежкой на петлю и пуговицу
- 5 карманов (2 боковых с отрезным бочком, 2 накладных на задней половинке, объёмный накладной карман с клапаном с застежкой текстильной на уровне бокового шва)
- шлевка-держатель на задней половинке
- усилительные накладки (наколенники с защипами)
- световозвращающие полосы 50 мм по низу брюк

ТР ТС 019/2011
ГОСТ 12.4.280-2014

МиЗ

NEW







КОС 025

Костюм **ПРАКТИК**

РАЗМЕР: с 88–92 по 120-124
РОСТ: 170–176, 182–188
ЦВЕТ: васильковый-чёрный
ТКАНЬ: : смесовая СТ-1, отделка МВО
СОСТАВ: 65% полиэфир, 35% хлопок, пл. 210 г/м²

Костюм состоит из куртки и полукомбинезона.

Куртка:
- центральная застежка на молнию, закрытая ветрозащитной планкой с застежкой на ленту-контакт
- отложной воротник
- рукав с манжетой на эластичной ленте, с налокотниками и вытачками для свободы движения
- низ куртки с поясом с регулировкой ширины при помощи хлястиков с застежкой на ленту-контакт
- нагрудные карманы с клапанами фигурной формы с застежкой на ленту-контакт
- нижние боковые карманы с вертикальным входом

Полукомбинезон:
- застежка-гульф на тесьму-молнию и в боковом шве на пуговицы
- бретели с участком из эластичной ленты и застежкой фастекс
- пояс с эластичной лентой (по спинке)
- на грудке объёмный двухсекционный карман с клапаном с застежкой текстильной
- боковые карманы с отрезным бочком с наклонным входом
- объёмный накладной карман с клапаном с застежкой текстильной на уровне бокового шва
- накладной карман на правой задней половинке брюк
- накладной двухсекционный (карман для инструментов)
- наколенники с вытачками

ТР ТС 019/2011
ГОСТ 12.4.280-2014

МиЗ





КОС 592

Костюм **КАСКАД**

РАЗМЕР: с 88–92 по 128–132
РОСТ: 170–176, 182–188
ЦВЕТ: серый с васильковой отделкой
ТКАНЬ: «Эксперт Стандарт», водоотталкивающая отделка
СОСТАВ: 80% хлопок, 20% полиэфир, пл. 250 г/м²

Костюм состоит из куртки и брюк.
В костюме используются детали фигурной формы из световозвращающего материала.

Куртка:
- спинка и полочки с кокетками
- центральная потайная застёжка на пуговицы
- притачной пояс частично с эластичной лентой
- накладной карман с клапаном с текстильной застёжкой
- карманы в шве деталей полочек
- рукава двухшовные с манжетами, застёгивающимися на пуговицы
- отложной воротник

Брюки:
- пояс частично с эластичной лентой на уровне боковых швов
- застёжка-гульф на молнию
- боковые накладные карманы с наклонным входом
- накладные карманы на задних половинках
- дополнительный карман под инструмент
- наколенники с вытачками для свободы движения

ТР ТС 019/2011
ГОСТ 12.4.280-2014

МиЗ





КОС 594/595

Костюм **КМ-10 ЛЮКС**

РАЗМЕР: с 88–92 по 128–132
РОСТ: с 158–164 по 194–200
ЦВЕТ: (кос 594) серый с красной и чёрной отделкой
ЦВЕТ: (кос 595) василёк с тёмно-синей отделкой
ТКАНЬ: смесовая хлопкополиэфирная, водоотталкивающая отделка
СОСТАВ: 53% хлопок, 47% полиэфир, пл. 220 г/м²

Костюм состоит из куртки и полукомбинезона. В костюме используются детали фигурной формы из световозвращающей полосы СВП 50 мм.

Куртка:
- спинка и полочки с кокетками
- центральная застёжка на молнию и планку с текстильной застёжкой
- накладной карман с клапаном
- карманы в шве деталей полочки
- рукава двухшовные с вертикальными шлицами и с манжетами, застёгивающимися на пуговицы
- цельнокроеный пояс на участке спинки с эластичной лентой
- воротник-стойка

Полукомбинезон:
- бретели с эластичной лентой и с застёжкой на фастексы
- застёжка-гульф на молнию и застёжка в боковом шве на пуговицы
- боковые накладные карманы с наклонным входом
- накладные карманы на задних половинках
- дополнительный карман под инструмент
- наколенники

ТР ТС 019/2011
ГОСТ 12.4.280-2014

Ми3

Смотрите также
ЗИМНИЕ МОДЕЛИ ЛИНЕЙКИ
стр. 132




БЕСТСЕЛЛЕР ЭТОГО СЕЗОНА!
КМ-10 ЛЮКС
ЛИНЕЙКА РАБОЧЕЙ ОДЕЖДЫ
ПУСТЬ РАБОТА БУДЕТ
В УДОВОЛЬСТВИЕ!







КОС 050

Костюм **КМ-10 ЛЮКС**

РАЗМЕР: с 88–92 по 120–124
РОСТ: 170–176, 182–188
ЦВЕТ: тёмно-синий с оранжевой, чёрной отделкой
ТКАНЬ: смесовая хлопкополиэфирная, водоотталкивающая отделка
СОСТАВ: 53% хлопок, 47% полиэфир, пл. 220 г/м²

Костюм состоит из куртки и полукомбинезона. В костюме используются детали фигурной формы из световозвращающей полосы СВП 50 мм.

Куртка:
- спинка и полочки с кокетками
- центральная застёжка на молнию и планку с текстильной застёжкой
- накладной карман с клапаном
- карманы в шве деталей полочки
- рукава двухшовные с вертикальными шлицами и с манжетами, застёгивающимися на пуговицы
- цельнокроеный пояс на участке спинки с эластичной лентой
- воротник-стойка

Полукомбинезон:
- бретели с эластичной лентой и с застёжкой на фастексы
- застёжка-гульф на молнию и застёжка в боковом шве на пуговицы
- боковые накладные карманы с наклонным входом
- накладные карманы на задних половинках
- дополнительный карман под инструмент
- наколенники

ТР ТС 019/2011
ГОСТ 12.4.280-2014

Ми3





КОС 032

Костюм **КМ-10 ЛЮКС**

РАЗМЕР: с 88–92 по 120–124
РОСТ: 170–176, 182–188
ЦВЕТ: бордовый с жёлтой, чёрной отделкой
ТКАНЬ: смесовая хлопкополиэфирная, водоотталкивающая отделка
СОСТАВ: 53% хлопок, 47% полиэфир, пл. 220 г/м²

Костюм состоит из куртки и полукомбинезона. В костюме используются детали фигурной формы из световозвращающей полосы СВП 50 мм.

Куртка:
- спинка и полочки с кокетками
- центральная застёжка на молнию и планку с текстильной застёжкой
- накладной карман с клапаном
- карманы в шве деталей полочки
- рукава двухшовные с вертикальными шлицами и с манжетами, застёгивающимися на пуговицы
- цельнокроеный пояс на участке спинки с эластичной лентой
- воротник-стойка

Полукомбинезон:
- бретели с эластичной лентой и с застёжкой на фастексы
- застёжка-гульф на молнию и застёжка в боковом шве на пуговицы
- боковые накладные карманы с наклонным входом
- накладные карманы на задних половинках
- дополнительный карман под инструмент
- наколенники

ТР ТС 019/2011
ГОСТ 12.4.280-2014

МиЗ





КОС 051

Костюм **КМ-10 ЛЮКС**

РАЗМЕР: с 88–92 по 120–124
РОСТ: 170–176, 182–188
ЦВЕТ: (кос 051) зелёный с жёлтой, чёрной отделкой
ТКАНЬ: смесовая хлопкополиэфирная, водоотталкивающая отделка
СОСТАВ: 53% хлопок, 47% полиэфир, пл. 220 г/м²

Костюм состоит из куртки и полукомбинезона. В костюме используются детали фигурной формы из световозвращающей полосы СВП 50 мм.

Куртка:
- спинка и полочки с кокетками
- центральная застёжка на молнию и планку с текстильной застёжкой
- накладной карман с клапаном
- карманы в шве деталей полочки
- рукава двухшовные с вертикальными шлицами и с манжетами, застёгивающимися на пуговицы
- цельнокроеный пояс на участке спинки с эластичной лентой
- воротник-стойка

Полукомбинезон:
- бретели с эластичной лентой и с застёжкой на фастексы
- застёжка-гульф на молнию и застёжка в боковом шве на пуговицы
- боковые накладные карманы с наклонным входом
- накладные карманы на задних половинках
- дополнительный карман под инструмент
- наколенники

ТР ТС 019/2011
ГОСТ 12.4.280-2014

Ми3







КОС 065 КОС 066

Костюм **ЖЕНСКИЙ КМ-10 ЛЮКС**

РАЗМЕР: с 80–84 по 120–124
РОСТ: с 158–164 по 182–188
ЦВЕТ: (кос 065) василёк-синий
РАЗМЕР: с 80–84 по 128–132
РОСТ: 158–164, 170–176
ЦВЕТ: (кос 066) серый-красный-чёрный
ТКАНЬ: смесовая хлопкополиэфирная водоотталкивающая отделка
СОСТАВ: 53% хлопок, 47% полиэфир, пл. 220 г/м²

Костюм состоит из куртки и брюк.
В костюме используются детали фигурной формы из световозвращающей ленты СВП 50 мм.

Куртка:
- спинка и полочки с кокетками
- центральная застёжка на молнию и планку с текстильной застёжкой
- нагрудный накладной карман с клапаном на ленте-контакт
- нижние карманы в шве деталей полочки
- рукава втачные, с манжетами, застёгивающимися на пуговицы
- пояс с патами на ленте-контакт по боковым швам для регулировки ширины куртки
- воротник-стойка

Брюки:
- пояс с эластичной лентой по бокам, со шлёвками
- застёжка-гульф на молнию
- боковые накладные карманы с наклонным входом
- накладные карманы на задних половинках
- наколенники

ТР ТС 019/2011
ГОСТ 12.4.280-2014

МиЗ

Смотрите также
ЗИМНИЕ МОДЕЛИ ЛИНЕЙКИ
стр.130







ХАЛ 541/542

Халат **КМ-10 ЛЮКС**

РАЗМЕР: с 88–92 по 128–132
РОСТ: с 158–164 по 194–200
ЦВЕТ (хал 541): серый с красной отделкой
ЦВЕТ (хал 542): василёк с тёмно-синей отделкой
ТКАНЬ: смесовая хлопкополиэфирная, водоотталкивающая отделка
СОСТАВ: 53% хлопок, 47% полиэфир, пл. 220 г/м²

Халат:
- спинка и полочки с кокетками
- центральная потайная застёжка на пуговицы
- внешние накладные карманы: два боковых и один верхний с клапаном с текстильной застёжкой
- объём спинки регулируется по линии талии при помощи хлястика с застёжкой на пуговицы
- отложной воротник
- рукава двухшовные с вертикальными шлицами и манжетами с застёжкой на пуговицы
- световозвращающие элементы фигурной формы

ТР ТС 019/2011
ГОСТ 12.4.132-83

МиЗ







ХАЛ 742 ХАЛ 546/547

Халат **КМ-10 ЛЮКС**

РАЗМЕР: с 80–84 по 120–124
РОСТ: 158–164, 170–176
ЦВЕТ (хал 742): зеленый с жёлтой отделкой
РАЗМЕР: с 80–84 по 120–124
РОСТ: с 158–164 по 182–188
ЦВЕТ (хал 546): серый с красной отделкой
ЦВЕТ (хал 547): василёк с тёмно-синей отделкой
ТКАНЬ: смесовая хлопкополиэфирная, водоотталкивающая отделка
СОСТАВ: 53% хлопок, 47% полиэфир, пл. 220 г/м²

Халат:
- спинка и полочки с кокетками
- центральная потайная застёжка на пуговицы
- рельефы на спинке и полочках
- два боковых накладных кармана с клапанами
- нагрудный карман с клапаном с текстильной застёжкой в шве кокетке
- объём спинки регулируется по линии талии при помощи хлястика с застёжкой на пуговицы
- отложной воротник
- рукава двухшовные с вертикальными шлицами и манжетами с застёжкой на пуговицы
- световозвращающие элементы фигурной формы

ТР ТС 019/2011
ГОСТ 12.4.131-83

МиЗ



КОС 556

Костюм **НАВИГАТОР-2**

РАЗМЕР: с 88–92 по 128–132
РОСТ: с 158–164 по 194–200

ЦВЕТ: тёмно-серый со светло-серой и красной отделкой
ТКАНЬ: смесовая СТ-2
ОТДЕЛКА: МВО
СОСТАВ: 65% полиэфир, 35% хлопок, пл. 240 г/м²

Костюм состоит из куртки и полукомбинезона.

Куртка на поясе:
- центральная застёжка на молнию и ветрозащитную планку с текстильной застёжкой
- верхние накладные карманы с клапанами с текстильной застёжкой
- нижние прорезные карманы в рамку с наклонным входом
- пояс с эластичной лентой на уровне боковых швов
- воротник-стойка
- рукава с манжетами, стянутыми эластичной лентой

Полукомбинезон:
- нагрудник с накладным карманом с клапаном
- бретели частично с эластичной лентой и с застёжкой на фастексы
- застёжка-гульф на молнию
- объём спинки по линии талии регулируется лентой эластичной
- усилительные накладки в области колен
- накладные карманы на передних и задних половинках полукомбинезона, дополнительный накладной карман с клапаном по правому боковому шву

ТР ТС 019/2011
ГОСТ 12.4.280-2014

Ми3



КОС 449

Костюм **МОНТАЖ**

РАЗМЕР: с 88–92 по 128–132
РОСТ: 170–176, 182–188

ЦВЕТ: тёмно-синий с васильковой отделкой
ТКАНЬ: Мастер универсал С 24, арт.С-38ЮД-Е
СОСТАВ: 100% хлопок, пл. 234 г/м²

Костюм состоит из куртки и брюк.

В костюме используется световозвращающая полоса (СВП) 25 мм.

Куртка:
- центральная бортовая застёжка на пуговицы
- спинка и полочки с кокетками контрастного цвета
- нагрудный и боковые карманы
- отложной воротник
- рукава втачные, двухшовные, с горизонтальными шлицами, с манжетами, застёгивающимися на пуговицы

Брюки:
- притачной пояс, шлевки
- боковые накладные карманы с наклонным входом
- наколенники

ТР ТС 019/2011
ГОСТ 12.4.280-2014

Ми3



КОС 573/505

Костюм **ТЕХНИК**

РАЗМЕР: с 88–92 по 120–124
РОСТ: 170–176, 182–188

ЦВЕТ: (кос 573) тёмно-синий с серой отделкой
ЦВЕТ: (кос 505) зеленый с чёрной отделкой
ТКАНЬ: смесовая хлопкополиэфирная, водоотталкивающая отделка
СОСТАВ: 53% хлопок, 47% полиэфир, пл. 220 г/м²

Костюм состоит из куртки и полукомбинезона.

Куртка:
- спинка и полочки с кокетками
- притачной пояс регулируется по спинке лентой эластичной
- центральная застёжка на молнию
- планка с застёжкой на кнопки
- нагрудные накладные карманы с клапанами
- нижние накладные карманы с наклонным входом
- рукава двухшовные с локтевыми усилительными накладками и с манжетами, застёгивающимися на кнопки
- отложной воротник

Полукомбинезон:
- передняя застежка на двухзамковую молнию
- бретели частично с эластичной лентой и с застёжкой на фастексы
- накладные карманы на передних и задних частях полукомбинезона
- дополнительный накладной карман под инструмент на правой задней части полукомбинезона
- усилительные накладки в области колен
- шлёвки для ремня и петли для мелкого инструмента

ТР ТС 019/2011
ГОСТ 12.4.280-2014

Ми3



КОС 574

Костюм **ГРАФИТ**

РАЗМЕР: с 88–92 по 128–132
РОСТ: с 158–164 по 194–200

ЦВЕТ: серый с чёрной и со светло-серой отделкой
ТКАНЬ: смесовая хлопкополиэфирная, водоотталкивающая отделка
СОСТАВ: 53% хлопок, 47% полиэфир, пл. 220 г/м²

Костюм состоит из куртки и полукомбинезона. В костюме используется световозвращающая полоса (СВП) 50 мм.

Куртка:
- спинка и полочки с кокетками
- центральная застёжка на молнию
- планка с застёжкой на кнопки
- многофункциональные накладные карманы
- ширина куртки внизу регулируется с помощью пат на поясе
- рукава двухшовные с манжетами, застёгивающимися на кнопку
- воротник-стойка

Полукомбинезон:
- бретели частично с эластичной лентой и с застёжкой на фастексы
- застежка-гульф на молнию
- накладные карманы
- наколенники
- объём по талии регулируется эластичной лентой

ТР ТС 019/2011
ГОСТ 12.4.280-2014

Ми3





КОС 508

Костюм **КАРАВАН**

РАЗМЕР: с 88–92 по 120–124
РОСТ: 170–176, 182–188
ЦВЕТ: серый с чёрной отделкой
ТКАНЬ: смесовая хлопкополиэфирная, водоотталкивающая отделка
СОСТАВ: 53% хлопок, 47% полиэфир, пл. 220 г/м²

Костюм состоит из куртки и полукомбинезона.
Костюм отличается оригинальным кроем, в отделке используется кант СВ.

Куртка на поясе:
- спинка и полочки с кокетками
- центральная потайная застёжка на пуговицы
- верхние накладные карманы с застёжкой на молнию
- нижние накладные карманы с фигурным входом
- отложной воротник
- рукава двухшовные с манжетами, застёгивающимися на пуговицы

Полукомбинезон:
- застёжка-гульф на молнию
- боковая застёжка на петли и пуговицы
- бретели частично с эластичной лентой и с застёжкой на фастексы
- накладной объёмный карман с клапаном на грудке
- боковые карманы с фигурным входом
- накладной карман на задней половинке

ТР ТС 019/2011
ГОСТ 12.4.280-2014

МиЗ







КОС 590

Костюм **АВТОМОЙЩИК**

РАЗМЕР: с 88–92 по 120–124
РОСТ: 170–176, 182–188
ТКАНЬ: смесовая хлопкополиэфирная, водоотталкивающая отделка
СОСТАВ: 53% хлопок, 47% полиэфир, пл. 220 г/м²
НАКЛАДКИ: из ткани «Оксфорд», 100 г/м²

Костюм состоит из куртки и полукомбинезона.
В костюме используется световозвращающая полоса (СВП) 25 мм.

Куртка:
- центральная потайная застёжка на пуговицы
- вентиляционные отверстия в шве соединения кокетки и спинки
- пояс частично с эластичной лентой
- накладные карманы с наклонным входом
- отложной воротник
- рукава двухшовные с манжетами с эластичной лентой
- полочка и рукава закрыты защитными накладками из влагозащитной ткани

Полукомбинезон:
- бретели частично с эластичной лентой и с застёжкой на фастексы
- застёжка-гульф на молнию
- боковая застёжка на петли и пуговицы
- боковые карманы с наклонным входом
- передние и задние половинки брюк закрыты защитными накладками из влагозащитной ткани

ТР ТС 019/2011
ГОСТ 12.4.280-2014

Ми3

Подробно об используемых материалах и технологиях стр 575

2701

Хлопкополиэфирная ткань в своем составе имеет более 50% хлопка и обладает конструкцией, сходной с биверной: хлопковая нить выводится на изнаночную сторону и обеспечивает повышенный комфорт изделий в носке, полиэфирная нить выведена на лицевую сторону, образуя «лоснящуюся» поверхность, устойчивую к загрязнениям и механическим повреждениям.

- **презентабельный внешний вид**
- **содержание хлопка более 50%**
- **гигроскопичность**
- **высокая воздухопроницаемость**
- **комфорт в носке**
- **повышенная износостойкость**





КОС 516

Костюм **СПЕЦИАЛИСТ-2**

РАЗМЕР: с 88–92 по 128–132
РОСТ: с 158–164 по 194–200

ЦВЕТ: василёк с тёмно-синей отделкой
ТКАНЬ: смесовая хлопкополиэфирная, водоотталкивающая отделка
СОСТАВ: 53% хлопок, 47% полиэфир, пл. 220 г/м²

Костюм состоит из куртки и полукомбинезона.

Куртка на поясе:
- объём пояса по спинке регулируется лентой эластичной
- потайная застёжка на пуговицы
- нагрудный прорезной карман с застежкой на молнию
- нижние накладные объёмные карманы с наклонным входом и клапанами
- отложной воротник
- рукава двухшовные с манжетами, застёгивающимися на пуговицы
- детали куртки комбинируются из тканей двух цветов

Полукомбинезон:
- накладной карман на грудке с клапаном
- бретели частично с эластичной лентой и с застёжкой на фастексы
- застёжка-гульф на петли и пуговицы
- боковая застёжка на петли и пуговицы
- объём спинки по линии талии регулируется лентой эластичной
- накладные карманы на передних и задних половинках брюк
- дополнительный накладной карман под инструмент на правой задней половинке
- усилительные накладки в области колен

ТР ТС 019/2011
ГОСТ 12.4.280-2014

МиЗ

КОС 562

Костюм **СПЕЦИАЛИСТ-1**

РАЗМЕР: с 88–92 по 128–132
РОСТ: с 158–164 по 194–200

ЦВЕТ: василёк с тёмно-синей отделкой
ТКАНЬ: смесовая хлопкополиэфирная, водоотталкивающая отделка
СОСТАВ: 53% хлопок, 47% полиэфир, пл. 220 г/м²

Костюм состоит из куртки и брюк.

Куртка на поясе:
- объём пояса по спинке регулируется лентой эластичной
- потайная застёжка на пуговицы
- нагрудный прорезной карман с застежкой на молнию
- нижние накладные объёмные карманы с наклонным входом и клапанами
- отложной воротник
- рукава двухшовные с манжетами, застёгивающимися на пуговицы
- детали куртки комбинируются из тканей двух цветов

Брюки:
- притачной пояс, шлевки
- застёжка-гульф на петли и пуговицы
- накладные карманы с наклонным входом на передней половинке
- усилительные накладки в области колен

ТР ТС 019/2011
ГОСТ 12.4.280-2014

МиЗ



КОС 520

Костюм **ВЫМПЕЛ-2**

РАЗМЕР: с 88–92 по 120–124
РОСТ: 170–176, 182–188
ЦВЕТ: тёмно-синий
ТКАНЬ: смесовая хлопкополиэфирная, водоотталкивающая отделка
СОСТАВ: 53% хлопок, 47% полиэфир, пл. 220 г/м²

Костюм состоит из куртки и полукомбинезона.

Куртка:
- центральная потайная застёжка на петли и пуговицы
- отложной воротник
- нагрудные накладные карманы с клапаном на ленте-контакт, нижние накладные карманы к клапаном
- рукава втачные, двухшовные, с манжетами, застёгивающимися на пуговицы

Полукомбинезон:
- застежка-гульф на петли и пуговицы
- боковая застёжка на петли и пуговицы
- карман для инструментов на передних и задних половинках полукомбинезона
- бретели частично с эластичной лентой и с застёжкой на фастексы
- спинка по линии талии с лентой эластичной
- наколенники

ТР ТС 019/2011
ГОСТ 12.4.280-2014

МиЗ



КОС 522/523

Костюм **ВЫМПЕЛ-1**

РАЗМЕР: с 88–92 по 128–132
РОСТ: 170–176, 182–188
ЦВЕТ: (кос 522) зеленый
ЦВЕТ: (кос 523) тёмно-синий
ТКАНЬ: смесовая хлопкополиэфирная, водоотталкивающая отделка
СОСТАВ: 53% хлопок, 47% полиэфир, пл. 220 г/м²

Костюм состоит из куртки прямого силуэта и брюк.

Куртка:
- центральная потайная застёжка на петли и пуговицы
- отложной воротник
- нагрудные накладные карманы с клапаном на ленте-контакт, нижние накладные карманы к клапаном
- рукава втачные, двухшовные, с манжетами, застёгивающимися на пуговицы

Брюки:
- пояс частично на эластичной ленте
- застежка-гульф на петли и пуговицы
- боковые накладные карманы с наклонным входом, задний накладной карман на правой половинке брюк

ТР ТС 019/2011
ГОСТ 12.4.280-2014

МиЗ

Подробно об используемых материалах и технологиях стр 575



КОС 006

Костюм **МУРАВЕЙ**

РАЗМЕР: с 88–92 по 128–132
РОСТ: с 158–164 по 194–200
ЦВЕТ: синий
ТКАНЬ: саржа, водоотталкивающая отделка
СОСТАВ: 100% хлопок, пл. 240 г/м²

Костюм состоит из куртки и брюк.

Куртка:
- центральная застёжка на пуговицы
- удобные вместительные карманы
- рукав с манжетами, застёгивающимися на пуговицы

Брюки:
- прямые, с боковыми карманами
- усилительные накладки в области колена
- в отделке используется контрастная строчка

ТР ТС 019/2011
ГОСТ 12.4.280-2014

МиЗ



КОС 570

Костюм **АРТЕЛЬ**

РАЗМЕР: с 88–92 по 128–132
РОСТ: 170–176, 182–188
ЦВЕТ: тёмно-синий с чёрной отделкой
ТКАНЬ: смесовая хлопкополиэфирная, водоотталкивающая отделка
СОСТАВ: 53% хлопок, 47% полиэфир, пл. 220 г/м²

Костюм состоит из куртки и брюк. В костюме используется световозвращающая полоса (СВП) 50 мм.

Куртка:
- спинка и полочки с кокетками
- центральная потайная застёжка на пуговицы
- накладные карманы
- кулиса по линии талии
- рукава двухшовные с манжетами, застёгивающимися на пуговицы
- воротник отложной

Брюки:
- пояс частично с эластичной лентой
- застежка-гульф на петли и пуговицы
- карманы с наклонным входом и отрезным бочком
- накладные карманы на задних половинках

ТР ТС 019/2011
ГОСТ 12.4.280-2014

МиЗ



КОС 579 КОС 502

Костюм **ЖЕНСКИЙ ПРЕМЬЕРА ЛЮКС**

РАЗМЕР: с 80–84 по 128–132
РОСТ: 158–164, 170–176
ЦВЕТ: (кос 579) василёк с жёлтой отделкой
РАЗМЕР: с 80–84 по 128–132
РОСТ: с 158–164 по 182–188
ЦВЕТ: (кос 502) бордовый с серой отделкой
ТКАНЬ: смесовая хлопкополиэфирная, водоотталкивающая отделка
СОСТАВ: 53% хлопок, 47% полиэфир, пл. 220 г/м²

Костюм состоит из куртки и брюк.
Отделочные строчки костюма выполнены нитками контрастного цвета.

Куртка:
- полуприлегающий силуэт
- центральная потайная застёжка на пуговицы
- верхние карманы в шве деталей полочек с горизонтальным входом
- боковые накладные карманы с клапанами с застёжкой на пуговицы
- рукава двухшовные с вертикальной шлицей, с манжетами, застёгивающимися на пуговицы
- усилительные накладки в области локтя

Брюки:
- прямые
- застёжка-гульф на молнию
- пояс частично с эластичной лентой, шлёвки
- боковые карманы с наклонным входом на передней половинке



ТР ТС 019/2011
ГОСТ 12.4.280-2014

МиЗ



КОС 451

Костюм **РОУД**

РАЗМЕР: с 88–92 по 128–132
РОСТ: 170–176, 182–188

ЦВЕТ: серый-красный
ТКАНЬ: смесовая, водоотталкивающая отделка
СОСТАВ: 80% ПЭ, 20% хлопок, пл. 200 г/м²

Костюм состоит из куртки и полукомбинезона.
Куртка:
- центральная застежка на молнию
- ветрозащитная планка с текстильной застежкой
- воротник-стойка
- нагрудный карман с застежкой-молнией
- нижние карманы в рельефных швах
- рукава с манжетами, стянутыми эластичной лентой
- пояс с патами на ленте-контакт для регулирования объёма
- световозвращающие полосы по линии кокетки полочки, спинки шириной 50 мм, по рукавам – 25 мм

Полукомбинезон:
- отрезной нагрудник
- бретели с эластичной тесьмой и с застёжкой на фастексы
- объём спинки регулируется по линии талии эластичной лентой
- боковые карманы с наклонным входом
- нагрудник с накладным карманом с клапаном на ленте-контакт
- наколенники
- световозвращающие полосы 50 мм по низу наколенника

ТР ТС 019/2011
ГОСТ 12.4.280-2014 **Ми3**



КОС 452

Костюм **РОУД**

РАЗМЕР: с 88–92 по 128–132
РОСТ: 170–176, 182–188

ЦВЕТ: серый-чёрный
ТКАНЬ: смесовая, водоотталкивающая отделка
СОСТАВ: 80% ПЭ, 20% хлопок, пл. 200 г/м²

Костюм состоит из куртки и полукомбинезона.
Куртка:
- центральная застежка на молнию
- ветрозащитная планка с текстильной застежкой
- воротник-стойка
- нагрудный карман с застежкой-молнией
- нижние карманы в рельефных швах
- рукава с манжетами, стянутыми эластичной лентой
- пояс с патами на ленте-контакт для регулирования объёма
- световозвращающие полосы по линии кокетки полочки, спинки шириной 50 мм, по рукавам – 25 мм

Полукомбинезон:
- отрезной нагрудник
- бретели с эластичной тесьмой и с застёжкой на фастексы
- объём спинки регулируется по линии талии эластичной лентой
- боковые карманы с наклонным входом
- нагрудник с накладным карманом с клапаном на ленте-контакт
- наколенники
- световозвращающие полосы 50 мм по низу наколенника

ТР ТС 019/2011
ГОСТ 12.4.280-2014 **Ми3**







КОС 453

Костюм **РОУД**

РАЗМЕР: с 88–92 по 128–132
РОСТ: 170–176, 182–188

ЦВЕТ: синий-василёк
ТКАНЬ: смесовая, водоотталкивающая отделка
СОСТАВ: 80% ПЭ, 20% хлопок, пл. 200 г/м²

Костюм состоит из куртки и полукомбинезона.
Куртка:
- центральная застежка на молнию
- ветрозащитная планка с текстильной застежкой
- воротник-стойка
- нагрудный карман с застежкой-молнией
- нижние карманы в рельефных швах
- рукава с манжетами, стянутыми эластичной лентой
- пояс с патами на ленте-контакт для регулирования объёма
- световозвращающие полосы по линии кокетки полочки, спинки шириной 50 мм, по рукавам – 25 мм

Полукомбинезон:
- отрезной нагрудник
- бретели с эластичной тесьмой и с застёжкой на фастексы
- объём спинки регулируется по линии талии эластичной лентой
- боковые карманы с наклонным входом
- нагрудник с накладным карманом с клапаном на ленте-контакт
- наколенники
- световозвращающие полосы 50 мм по низу наколенника

ТР ТС 019/2011
ГОСТ 12.4.280-2014

Ми3





NEW

КОС 559

Костюм **РОУД**

РАЗМЕР: с 80-84 по 120-124
РОСТ: 158-164 по 170-176

ЦВЕТ: синий с васильковой отделкой
ТКАНЬ: смесовая, водоотталкивающая отделка
СОСТАВ: 80% ПЭ, 20% хлопок, пл. 200 г/м²

Костюм состоит из куртки и брюк.
Куртка:
- центральная застежка на молнию
- ветрозащитная планка с текстильной застежкой
- воротник-стойка
- рукава втачные с манжетами, с эластичной лентой
- спинка с кулисой с эластичной лентой
- нагрудный карман с застежкой-молнией
- нижние карманы в рельефных швах
- световозвращающие полосы по кокеткам полочки, спинки шириной 50 мм, по рукавам – 25 мм

Брюки:
- гульфик с застежкой-молнией
- пояс с эластичной лентой (по боковым швам)
- боковые карманы с отрезным бочком с наклонным входом
- усилительные накладки (наколенники)
- световозвращающие полосы шириной 50 мм по низу брюк

ТР ТС 019/2011
ГОСТ 12.4.280-2014

Ми3





NEW

КОС 790

Костюм **РОУД**

РАЗМЕР: с 80-84 по 120-124
РОСТ: 158-164 по 170-176

ЦВЕТ: серый с красной отделкой
ТКАНЬ: смесовая, водоотталкивающая отделка
СОСТАВ: 80% ПЭ, 20% хлопок, пл. 200 г/м^2

Костюм состоит из куртки и брюк.
Куртка:
- центральная застежка на молнию
- ветрозащитная планка с текстильной застежкой
- воротник-стойка
- рукава втачные с манжетами, с эластичной лентой
- спинка с кулисой с эластичной лентой
- нагрудный карман с застежкой-молнией
- нижние карманы в рельефных швах
- световозвращающие полосы по кокеткам полочки, спинки шириной 50 мм, по рукавам – 25 мм

Брюки:
- гульфик с застежкой-молнией
- пояс с эластичной лентой (по боковым швам)
- боковые карманы с отрезным бочком с наклонным входом
- усилительные накладки (наколенники)
- световозвращающие полосы шириной 50 мм по низу брюк

ТР ТС 019/2011
ГОСТ 12.4.280-2014

МиЗ





NEW

ХАЛ 554/552/550

Халат **РОУД**

РАЗМЕР: с 88–92 по 120–124
РОСТ: 170–176, 182–188
ЦВЕТ (хал 554): серый с чёрной отделкой
ЦВЕТ (хал 552): серый с красной отделкой
ЦВЕТ (хал 550): василёк с синей отделкой
ТКАНЬ: смесовая, водоотталкивающая отделка
СОСТАВ: 80% полиэфир, 20% хлопок, пл. 200 г/м²

- центральная застежка на пуговицы
- спинка с хлястиком с регулировкой на пуговицы
- втачные рукава с манжетой на пуговицу
- воротник-стойка
- разрезы в боковых швах
- накладные карманы (верхний и два нижних)
- световозвращающая полоса по полочкам и спинке шириной 50 мм

ТР ТС 019/2011
ГОСТ 12.4.132-83

МиЗ





NEW



ХАЛ 745/744

Халат **РОУД**

РАЗМЕР: с 80–84 по 120–124
РОСТ: 158–164, 170–176
ЦВЕТ (хал 745): серый с красной отделкой
ЦВЕТ (хал 744): василёк с синей отделкой
ТКАНЬ: смесовая, водоотталкивающая отделка
СОСТАВ: 80% полиэфир, 20% хлопок, пл. 200 г/м²

- центральная застежка на пуговицы
- спинка с хлястиком с регулировкой на пуговицы
- втачные рукава с манжетой на пуговицу
- воротник-стойка
- разрезы в боковых швах
- нижние накладные карманы
- световозвращающая полоса по полочкам и спинке шириной 50 мм

ТР ТС 019/2011
ГОСТ 12.4.131-83

МиЗ



КОС 039

Костюм **МАСТЕР-ЛЮКС**

РАЗМЕР: с 88–92 по 128–132
РОСТ: 170–176, 182–188
ЦВЕТ: тёмно-синий с васильковой отделкой
ТКАНЬ: смесовая, водоотталкивающая отделка
СОСТАВ: 80% полиэфир, 20% хлопок, пл. 200 г/м²

Костюм состоит из укороченной куртки и полукомбинезона. В костюме используется световозвращающая лента (СВП) 50 мм.

Куртка:
- центральная застёжка на пуговицы
- спинка и полочки с кокетками
- четыре кармана для инструментов
- притачной пояс стянут по бокам эластичной тесьмой
- рукава втачные длинные, с манжетами, застёгивающимися на пуговицы

Полукомбинезон:
- застёжка-гульф и застёжка в боковом шве на петли и пуговицы
- бретели с эластичной лентой и с застёжкой на фастексы
- накладные карманы
- отрезной нагрудник с накладным карманом под инструменты

ТР ТС 019/2011
ГОСТ 12.4.280-2014

Ми3



КОС 033

Костюм **ПРОФИ**

РАЗМЕР: с 88–92 по 128–132
РОСТ: 170–176, 182–188
ЦВЕТ: тёмно-синий с васильковой отделкой
ТКАНЬ: смесовая, водоотталкивающая отделка
СОСТАВ: 80% полиэфир, 20% хлопок, пл. 200 г/м²

Костюм состоит из куртки и брюк.

Куртка:
- центральная бортовая застёжка на пуговицы
- спинка и полочки с кокетками
- рукава втачные, с усилительными локтевыми накладками, с манжетами, застёгивающимися на пуговицы
- нагрудный и боковые карманы
- кокетки спинки и полочек со световозвращающей полосой СВП 50 мм
- отделочные строчки контрастного цвета

Брюки:
- притачной пояс, шлевки
- боковые накладные карманы
- усилительные накладки в области колена
- отделочные строчки контрастного цвета

ТР ТС 019/2011
ГОСТ 12.4.280-2014

Ми3





КОС 034

Костюм **ПРОФЕССИОНАЛ**

РАЗМЕР: с 88–92 по 128–132
РОСТ: с 158–164 по 194–200
ЦВЕТ: тёмно-синий с чёрной отделкой
ТКАНЬ: смесовая, водоотталкивающая отделка
СОСТАВ: 80% полиэфир, 20% хлопок, пл. 200 г/м²

Костюм состоит из куртки и брюк.
В костюме используется световозвращающая полоса (СВП) 50 мм.

Куртка:
- потайная застёжка на пуговицы
- нагрудный и боковые карманы с клапанами
- кокетка из ткани контрастного цвета
- рукава с усилительными накладками
- отделочные строчки контрастного цвета

Брюки:
- притачной пояс, шлевки
- боковые накладные карманы
- усилительные накладки в области колена
- отделочные строчки контрастного цвета

ТР ТС 019/2011
ГОСТ 12.4.280-2014

МиЗ



КОС 040

Костюм **МАСТЕР ПРОФИ**

РАЗМЕР: с 88–92 по 128–132
РОСТ: 170–176, 182–188
ЦВЕТ: тёмно-серый с красной отделкой
ТКАНЬ: смесовая, водоотталкивающая отделка
СОСТАВ: 80% полиэфир, 20% хлопок, пл. 200 г/м²

Костюм состоит из укороченной куртки и полукомбинезона.

Куртка:
- центральная застёжка на пуговицы
- спинка и полочки с кокетками и световозвращающей лентой СВП 50 мм
- четыре кармана для инструментов
- притачной пояс стянут по бокам эластичной тесьмой
- рукава втачные длинные, с манжетами, застёгивающимися на пуговицы

Полукомбинезон:
- застёжка-гульф и застёжка в боковом шве на петли и пуговицы
- бретели частично с эластичной лентой и с застёжкой на фастексы
- накладные карманы
- нагрудник полукомбинезона с дополнительным накладным карманом

ТР ТС 019/2011
ГОСТ 12.4.280-2014

Ми3



КОС 008

Костюм **МАСТЕР**

РАЗМЕР: с 88–92 по 120–124
РОСТ: 170–176, 182–188
ЦВЕТ: тёмно-синий с васильковой отделкой
ТКАНЬ: смесовая, водоотталкивающая отделка
СОСТАВ: 80% полиэфир, 20% хлопок, пл. 200 г/м²

Костюм состоит из куртки и полукомбинезона.

Куртка на поясе:
- центральная застёжка на пуговицы
- нагрудные накладные карманы с клапанами
- нижние накладные карманы с наклонным входом
- пояс с эластичной лентой на уровне боковых швов

Полукомбинезон:
- застёжка-гульф и застёжка в боковом шве на петли и пуговицы
- боковые накладные карманы с наклонным входом
- бретели частично с эластичной лентой и с застёжкой на фастексы
- накладные карманы на передних и задних половинках брюк, дополнительный накладной карман с клапаном по правому боковому шву

ТР ТС 019/2011
ГОСТ 12.4.280-2014

Ми3



КОМ 518

Комбинезон **ПИЛОТ**

РАЗМЕР: с 88 по 124
РОСТ: 170–176, 182–188
ЦВЕТ: тёмно-синий
ТКАНЬ: смесовая хлопкополиэфирная, водоотталкивающая отделка
СОСТАВ: 53% хлопок, 47% полиэфир, пл. 220 г/м²

Комбинезон:
- центральная застёжка на двухзамковую молнию и с планкой с текстильной застёжкой
- рукава двухшовные с вертикальными шлицами и манжетами с застёжкой на потайные кнопки
- нагрудные накладные карманы с клапанами с текстильной застёжкой
- горизонтальные шлёвки на полочках под рацию
- спинка с вертикальными складками от плеч до талии, для свободы движения
- пояс настрочной
- объём спинки по линии талии регулируется лентой эластичной
- воротник отложной
- передние половинки с карманами с наклонным входом
- накладной карман на правой задней половинке и дополнительный карман под инструмент
- усилительные накладки в области колен
- световозвращающие полосы 50 мм

ТР ТС 019/2011
ГОСТ 12.4.100-80

Ми3



ПКОМ 526

Полукомбинезон **ВЫМПЕЛ**

РАЗМЕР: с 88–92 по 120–124
РОСТ: 170–176, 182–188
ЦВЕТ: тёмно-синий
ТКАНЬ: смесовая хлопкополиэфирная, водоотталкивающая отделка
СОСТАВ: 53% хлопок, 47% полиэфир, пл. 220 г/м²

Модель отличается удобством и практичностью.

Универсальный полукомбинезон:
- застёжка-гульф на петли и пуговицы
- застёжка в боковом шве на петли и пуговицы
- усилительные накладки на передних половинках в области колен
- нагрудные накладные карманы с клапаном на ленте-контакт, нижние накладные карманы к клапаном
- бретели частично с эластичной лентой и с застёжкой на фастексы

ТР ТС 019/2011
ГОСТ 12.4.280-2014

Ми3



ХАЛ 528

Халат
СИБИРЯК

РАЗМЕР: с 88–92 по 128–132
РОСТ: 170–176, 182–188
ЦВЕТ: василёк
ТКАНЬ: смесовая, 3112, водоотталкивающая отделка
СОСТАВ: 77% полиэфир, 23% хлопок, пл. 140 г/м²

Классическая модель мужского халата:
- центральная застёжка на пуговицы
- два боковых кармана
- карман для мобильного телефона
- рукава втачные, с манжетами, застёгивающимися на пуговицы
- световозвращающая лента по линии кокетки

ТР ТС 019/2011
ГОСТ 12.4.132-83

3



ХАЛ 529

Халат
СИБИРЯЧКА

РАЗМЕР: с 80–84 по 128–132
РОСТ: 158–164, 170–176
ЦВЕТ: василёк
ТКАНЬ: смесовая, 3112, водоотталкивающая отделка
СОСТАВ: 77% полиэфир, 23% хлопок, пл. 140 г/м²

Классическая модель женского халата:
- полуприлегающий силуэт
- рельефы от плечевых швов на полочках и спинке
- центральная застёжка на пуговицы
- боковые накладные карманы со скошенным входом
- ширина регулируется поясом по линии талии
- рукава втачные длинные
- отложной воротник
- отделка контрастными строчками

ТР ТС 019/2011
ГОСТ 12.4.131-83

3



ХАЛ 006

Халат **РАБОЧИЙ**

РАЗМЕР: с 88–92 по 128–132
РОСТ: 170–176, 182–188
ЦВЕТ: синий
ТКАНЬ: «Диагональ»
СОСТАВ: 100% хлопок, пл. 210 г/м²

Традиционная модель мужского рабочего халата.

Халат:
- центральная застёжка на пуговицы
- три накладных кармана
- спинка с хлястиком по линии талии
- рукава втачные длинные, с манжетами, застёгивающимися на пуговицы

ТР ТС 019/2011
ГОСТ 12.4.132-83

Ми3



ХАЛ 007

Халат **ЖЕНСКИЙ РАБОЧИЙ**

РАЗМЕР: с 80–84 по 128–132
РОСТ: 158–164, 170–176
ЦВЕТ: синий
ТКАНЬ: «Диагональ»
СОСТАВ: 100% хлопок, пл. 210 г/м²

Традиционная модель женского рабочего халата.

Халат:
- центральная застёжка на пуговицы
- три накладных кармана
- спинка с хлястиком по линии талии
- рукава втачные, с манжетами, застёгивающимися на пуговицы

ТР ТС 019/2011
ГОСТ 12.4.131-83

Ми3



ХАЛ 002

Халат **РАБОЧИЙ** женский

РАЗМЕР: с 80–84 по 128–132
РОСТ: 158–164, 170–176
ЦВЕТ: белый
ТКАНЬ: бязь
СОСТАВ: 100% хлопок, пл. 142 г/м²

Традиционная модель женского рабочего халата.

Халат:
- центральная бортовая застёжка на пуговицы
- три накладных кармана
- рукава втачные длинные, с притачной манжетой на пуговицах

З ТР ТС 019/2011
ГОСТ 12.4.131-83



ХАЛ 003

Халат **РАБОЧИЙ**

РАЗМЕР: с 88–92 по 128–132
РОСТ: 170–176, 182–188
ЦВЕТ: белый
ТКАНЬ: бязь
СОСТАВ: 100% хлопок, пл. 142 г/м²

Традиционная модель мужского рабочего халата.

Халат:
- центральная бортовая застёжка на пуговицы
- три накладных кармана
- рукава втачные длинные, с притачной манжетой на пуговицах

З ТР ТС 019/2011
ГОСТ 12.4.131-83



ФАР 012

Фартук **ДИАГОНАЛЬ**

РАЗМЕР: 710х850 мм
ЦВЕТ: синий
ТКАНЬ: «Диагональ», 100% хлопок, пл. 210 г/м²
ТИП: Б

Ми3 ТР ТС 019/2011
ГОСТ 12.4.029-76



ФАР 009

Фартук **БЯЗЬ**

РАЗМЕР: 700х850 мм
ЦВЕТ: белый
ТКАНЬ: бязь 100% хлопок, пл. 142 г/м²
ТИП: Б

Ми3 ТР ТС 019/2011
ГОСТ 12.4.029-76



БЕЛ 300/301

Белье **НАТЕЛЬНОЕ**

РАЗМЕР: с 88–92 по 120–124
РОСТ: 170–176, 182–188
ЦВЕТ: оливковый
МАТЕРИАЛ: (бел 300) 100% хлопок, трикотажное полотно, пл. 160-180 г/м²
МАТЕРИАЛ: (бел 301) 100% хлопок, трикотажное полотно с начесом, пл. 240-260 г/м²

- состоит из фуфайки и кальсон
- рукава на манжетах
- круглый вырез горловины
- швы выполнены на плоскошовной машине

ТР ТС 017/2011
ГОСТ 31408-2009



БЕЛ 302

Белье **ARCTIC COMFORT** теплосберегающее

РАЗМЕР: с 88–92 по 120–124
РОСТ: 170–176, 182–188
МАТЕРИАЛ: двухслойное трикотажное полотно с воздушной прослойкой
СОСТАВ: внутренний слой: 100% гипоаллергенный хлопок; наружный слой: 60% шерсть, 40% акрил, пл. 300 г/м²

- состоит из фуфайки и кальсон
- инновационные состав и конструкция сохраняют тепло даже в самые сильные морозы
- комфорт в носке благодаря плоским швам

ТР ТС 017/2011
ГОСТ 31408-2009



СВИ 405

Свитер **МЧС**

РАЗМЕР: 92–124
ЦВЕТ: темно-синий
СОСТАВ: 100% акрил

Свитер:
- трикотажный, с круглым вырезом горловины
- плечевые накладки, погоны, накладной карман с клапаном, локтевая накладка
- рукава выполнены из водоотталкивающей ткани

ТР ТС 017/2011
ГОСТ 31410-2009



СВИ 406

Свитер **РЫБАЦКИЙ**

РАЗМЕР: 92–124
ЦВЕТ: черный
СОСТАВ: 100% акрил

Свитер:
- вязаный трикотаж
- горловина с отворотом

ТР ТС 017/2011
ГОСТ 31410-2009







БЕЛ 545

Толстовка

РАЗМЕР: S – 3XL
ЦВЕТ: василек, красный, темно-синий, желтый, черный, оранжевый, белый
МАТЕРИАЛ: 100% хлопок, пл. 280 г/м²

- прямой силуэт
- втачные рукава на манжете
- круглая горловина

ТР ТС 017/2011







БЕЛ 543

Рубашка **поло**

РАЗМЕР: S-5XL
ЦВЕТ: желтый, василек, зеленый, темно-синий, красный, оранжевый, белый, бордо, черный, темно-серый
МАТЕРИАЛ: 100% хлопок, пл. 210 г/м²

- прямой силуэт
- отложной воротник
- застежка «Поло»
- короткий рукав

ТР ТС 017/2011



БЕЛ 006

Футболка

РАЗМЕР: S–5XL
ЦВЕТ: желтый, василек, зеленый, темно-синий, красный, оранжевый, белый, бордо, черный, серый
МАТЕРИАЛ: 100% хлопок, пл. 160 г/м²

- круглый вырез горловины
- короткий втачной рукав

ТР ТС 017/2011



БЕЛ 053

Футболка **ДЛИННЫЙ РУКАВ**

РАЗМЕР: S–5XL
ЦВЕТ: темно-синий, черный, василек
МАТЕРИАЛ: 100% хлопок, пл. 160 г/м²

- круглый вырез горловины
- длинный втачной рукав

ТР ТС 017/2011



БЕЛ 007

Футболка **КМФ**

РАЗМЕР: 88–120
ЦВЕТ: КМФ ГОРОД – серая, КМФ ЛЕС – зеленая, КМФ ОСОКА – коричневая
МАТЕРИАЛ: 100% хлопок, пл. 160 г/м²

- круглый вырез
- короткий втачной рукав

ТР ТС 017/2011





БЕЛ 552

Футболка **С ЛАЙКРОЙ** женская

РАЗМЕР: XS–XXL
ЦВЕТ: белый, черный, розовый, светло-голубой,
МАТЕРИАЛ: 95% хлопок, 5% эластан, пл. 180 г/м²

- приталенный силуэт
- круглый вырез горловины
- короткий втачной рукав
- низ изделия и низ рукавов застрочены двойными строчками

ТР ТС 017/2011

БЕЛ 551

Футболка **С ЛАЙКРОЙ** мужская

РАЗМЕР: XS–XXL
ЦВЕТ: белый, черный
МАТЕРИАЛ: 95% хлопок, 5% эластан, пл. 180 г/м²

- прямой силуэт
- круглый вырез горловины
- короткий втачной рукав
- горловина, низ изделия и низ рукавов отделаны двойными строчками
- горловина спинки и плечевые швы усилены бейкой из основного полотна

ТР ТС 017/2011





НОС 005-006

Носки

РАЗМЕР: 39–46
ЦВЕТ: черный
МАТЕРИАЛ: (нос 005) 75% шерсть, 22% полиамид, 3% эластан
МАТЕРИАЛ: (нос 006) 80% хлопок, 20% лайкра

ТР ТС 017/2011
ГОСТ 8541-2014



ШАП 003

Бейсболка

ЦВЕТ: белый, бордо, василек, желтый, зеленый, красный, оранжевый, серый, темно-синий, черный
ТКАНЬ: полувелюр, 100% хлопок, пл. 200 г/м²

- регулировка объёма – хлястик с металлической пряжкой
- пятиклиньевая форма
- жёсткий козырёк

ТР ТС 017/2011



ШАП 553

Шляпа с накомарником

ЦВЕТ: КМФ зеленый
ТКАНЬ: 100% полиэфир

Шляпа с большими полями и полиэфирной противомоскитной сеткой.

ТР ТС 017/2011
ГОСТ 32118-2013



ШАП 301

Подшлемник трикотажный

РАЗМЕР: 54–64
ЦВЕТ: черный
СОСТАВ: 100% акрил

Трикотажный подшлемник с вырезом для лица.

ТР ТС 017/2011
ГОСТ 33378-2015

ШАП 328

Подшлемник полушерстяной

РАЗМЕР: 54–64
ЦВЕТ: черный
СОСТАВ: 30% шерсть, 70% акрил

Полушерстяной подшлемник с вырезом для лица.



ШАП 300

Подшлемник на ватине (регулируемый)

РАЗМЕР: 55–62
ЦВЕТ: черный, темно-синий
МАТЕРИАЛ: 100% хлопок, пл. 230 г/м²
УТЕПЛИТЕЛЬ: ватин, пл. 540 г/м²
ПОДКЛАДКА: бязь, 100% хлопок

Применяется для защиты от пониженных температур в комплекте с другими изделиями для защиты от пониженных температур (дополнение к другим средствам защиты лица и головы).

Тн — Не подлежит обязательному подтверждению соответствия



ШАП 317

Шапка **СПЕЦ** утепленная

РАЗМЕР: 56–60
ЦВЕТ: темно-синий
МАТЕРИАЛ: «Оксфорд», 100% полиэфир
УТЕПЛИТЕЛЬ: синтепон, искусственный мех
ПОДКЛАДКА: флис

- козырек
- отвороты из искусственного меха
- на синтепоне
- подкладка из флиса
- обхват головы регулируется эластичным шнуром с фиксатором
- застёжка с помощью завязок

ТР ТС 017/2011
ГОСТ 32118-2013



ШАП 304

Шапка (искусственный мех)

РАЗМЕР: 56–60
ЦВЕТ: черный
МАТЕРИАЛ: искусственный мех «Мутон»
УТЕПЛИТЕЛЬ: ватин
ПОДКЛАДКА: 100% хлопок

Шапка-ушанка из искусственного меха «Мутон».

ТР ТС 017/2011
ГОСТ 32118-2013



ШАП 303-314

Шапка трикотажная

РАЗМЕР: 54–64
ЦВЕТ: (шап 303) черный
СОСТАВ: 100% акрил
ЦВЕТ: (шап 313) КМФ зеленый
СОСТАВ: 100% акрил
ЦВЕТ: (шап 314) КМФ зеленый
СОСТАВ: 100% акрил
ПОДКЛАДКА: флис 100% ПЭ

Шапка трикотажная двойная с отворотом.

ТР ТС 017/2011
ГОСТ 33378-2015

ШАП 305

Шапка полушерстяная

РАЗМЕР: 54–64
ЦВЕТ: черный
СОСТАВ: 30% шерсть, 70% акрил

Шапка полушерстяная двойная с отворотом.

ТР ТС 017/2011
ГОСТ 33378-2015



Утепленная спецодежда обеспечивает необходимую безопасность и надежную защиту от холода при работе в различных климатических поясах. Инновационные материалы и современные конструкторские решения помогают поддерживать оптимальную защиту и комфорт при эксплуатации.


К ЗИМЕ ВЫБИРАЙ
ТЕПЛОЕ



ПО КЛИМАТИЧЕСКИМ ПОЯСАМ

КЛАСС ЗАЩИТЫ	КЛИМАТИЧЕСКИЙ ПОЯС	ТЕМПЕРАТУРА ВОЗДУХА В ЗИМНИЕ МЕСЯЦЫ, °С	СКОРОСТЬ ВЕТРА* В ЗИМНИЕ МЕСЯЦЫ, м/с
4	«Особый»	–25	6,8
3	IV	–41	1,3
2	III	–18	3,6
1	I II	–9,7	5,6

ПРИМЕЧАНИЕ

Требования установлены с учетом выполнения человеком физической работы средней тяжести (130 Вт/кв. м) и продолжительности непрерывного пребывания его на холоде не более трех часов.

* Наиболее вероятная скорость ветра соответствующего климатического пояса.

Навигатор по зимней рабочей одежде для защиты от пониженных температур

ВАШ КОРПОРАТИВНЫЙ СТИЛЬ – НАША ЗАБОТА!

ПРОСТО ВЫБЕРИТЕ ПОДХОДЯЩИЕ ВАМ МОДЕЛИ, МЫ НАНЕСЕМ ЛОГОТИП ЛЮБОЙ СЛОЖНОСТИ: ВЫШИВКА, ШЕВРОН, ТЕРМОПЕЧАТЬ, ШЕЛКОГРАФИЯ.

УСЛОВНЫЕ ОБОЗНАЧЕНИЯ:

- расширенный размерный ряд

«ОСОБЫЙ» И IV


КУР 426
Куртка ХАЙ-ТЕК


БРЮ 307
Брюки ХАЙ-ТЕК


КУР 669
Куртка ХАЙ-ТЕК


БРЮ 623
Брюки ХАЙ-ТЕК


КУР 323
Куртка ХАЙ-ТЕК


БРЮ 603
Брюки ХАЙ-ТЕК


КОС 912
Костюм СИБИРЬ

стр. 40-43
стр. 123


КУР 662
Куртка ЭДВАНС


ПКОМ 533
П-комбинезон ЭДВАНС


ЖИЛ 655
Жилет ЭДВАНС


КУР 434
Куртка ЭДВАНС


ПКОМ 529
П-комбинезон ЭДВАНС


ЖИЛ 657
Жилет ЭДВАНС

стр. 28-29


КОС 681
Костюм УРАГАН УЛЬТРА


КОС 683
Костюм УРАГАН


КОС 689
Костюм ЕНИСЕЙ


КОС 1100
Костюм ЕНИСЕЙ


КОС 694
Костюм НАДЫМ


КОС 314
Костюм УРЕНГОЙ


КОС 913
Костюм УРЕНГОЙ

стр. 118-119
стр. 120-121
стр. 122
стр. 124-125

IV



КОС 665
Куртка
ДИКСОН



КОС 666
Куртка
ДИКСОН



КОС 667
Куртка
ДИКСОН



ПКОМ 530
П-комбинезон
ДИКСОН

стр. 134-135

III



КУР 411
Куртка
ФЬЮЖЕН



ЖИЛ 646
Жилет
ФЬЮЖЕН



БРЮ 200
Брюки
ФЬЮЖЕН М



КУР 668
Куртка
ФЬЮЖЕН



ПАЛ 002
Пальто
ФЬЮЖЕН Ж



ЖИЛ 644
Жилет
ФЬЮЖЕН

стр. 136-139



КОС 310
Костюм
ГАЛАКТИКА



КОС 487
Костюм
ГАЛАКТИКА



ЖИЛ 653
Жилет
ГАЛАКТИКА



КОС 680
Костюм
СТИМУЛ



КОС 679
Костюм
СТИМУЛ



КОС 684
Костюм
УРАЛОЧКА

стр. 127-129
стр. 142
стр. 166



КОС 604
Костюм
МЕТЕОР



КОС 687
Костюм
БРИГАДИР
ЛЮКС



КУР 320
Куртка
АЛЯСКА
ЛЮКС



КУР 304
Куртка
ДРАЙВ



КУР 902
Куртка
ШАТЛ

стр. 145
стр. 126
стр. 154
стр. 140
стр. 155



КОС 465
Костюм
КМ-10 ЛЮКС



КОС 698
Костюм
КМ-10 ЛЮКС



КОС 466
Костюм
КМ-10 ЛЮКС



КОС 946
Костюм
КМ-10 ЛЮКС

стр. 130-133



КОС 920
Костюм
РОУД



КУР 203
Куртка
РОУД



БРЮ 605
Брюки
РОУД



КОС 227
Костюм
РОУД



КОС 491
Костюм
РОУД



КУР 201
Куртка
РОУД



БРЮ 640
Брюки
РОУД



КОС 488
Костюм
РОУД



КУР 202
Куртка
РОУД



БРЮ 604
Брюки
РОУД



КОС 228
Костюм
РОУД

стр. 148-153

III


КУР 316
Куртка СКАНДИНАВИЯ ЛЮКС


БРЮ 306
Брюки СКАНДИНАВИЯ

стр. 140-141


КОС 611
Костюм СПЕЦ


КУР 612
Куртка СПЕЦ

стр. 146-147


ПКОМ 531
П-комбинезон СПЕЦ


КОС 311
Костюм БАЙКАЛ


КОС 312
Костюм БАЙКАЛ

стр. 144


КОС 313
Костюм ВЬЮГА


КУР 322
Куртка ВЬЮГА

стр. 156-157


ЖИЛ 415
Жилет ВЬЮГА


КОС 306
Костюм МЕТЕЛИЦА


КОС 300
Костюм МЕТЕЛИЦА

стр. 158-159


КУР 311
Куртка МЕТЕЛИЦА


КОМ 002
П-комбинезон ВИНТЕР

стр. 159


КОС 307
Костюм РЕГИОН


КОС 308
Костюм РЕГИОН

стр. 160-161


КУР 313
Куртка РЕГИОН


КУР 314
Куртка РЕГИОН


КУР 609
Куртка ЗИМУШКА


КУР 661
П-комбинезон ЗИМУШКА

стр. 170


КУР 317
Куртка РАЙТ

стр. 162


КОС 469
Костюм АНГАРА

стр. 167


КУР 671
Куртка ВИРАЖ


КУР 672
Куртка ВИРАЖ

стр. 168-169


КУР 651
Куртка ЛАНДШАФТ


БРЮ 606
Брюки ЛАНДШАФТ

стр. 143


КУР 308
Куртка ЕВРОТЕЛО-ГРЕЙКА


КУР 312
Куртка ЕВРОТЕЛО-ГРЕЙКА

стр. 163

I - II


КУР 416
Куртка ШТУРМАН

стр. 164


ЖИЛ 619
Жилет СОФТ


ЖИЛ 617
Жилет САТУРН


ЖИЛ 616
Жилет АКВАМАРИН


ЖИЛ 602
Жилет ВИШНЯ


ЖИЛ 652
Жилет УНИВЕРСАЛ NEW

стр. 171-173







КОС 681

Костюм **УРАГАН УЛЬТРА**

РАЗМЕР: с 88–92 по 120–124
РОСТ: 170–176, 182–188
ЦВЕТ: темно-синий с черной отделкой
ТКАНЬ ВЕРХА: «Наутика» (Nautica) «Concordia Textiles», 100% полиамид + PU-мембрана, пл. 135 г/м²
ПОДКЛАДКА: 100% полиэфир, пл. 60 г/м²
УТЕПЛИТЕЛЬ: «Шелтер Микро» плотностью 100 г/м², куртка и полукомбинезон – 3 слоя. «Шелтер Профи СТ» плотностью 100 г/м², жилет – 2 слоя

Костюм состоит из куртки, полукомбинезона и жилета. Костюм УРАГАН УЛЬТРА способен обеспечить надёжную защиту от холода и ветра даже в условиях самого сурового климата. В костюме используется световозвращающая лента (СВП) 50 мм.

Куртка:
- центральная застёжка на двухзамковую молнию и клапан с застёжкой на кнопки
- дополнительная ветрозащитная планка
- многофункциональные карманы
- воротник-стойка
- регулируемый, пристёгивающийся капюшон со съёмной меховой опушкой из натурального меха «Енот»
- объем по линии талии регулируется кулисой с эластичным шнуром
- рукава втачные, длинные, с внутренней трикотажной манжетой
- капюшон, воротник и карманы с флисовой подкладкой

Полукомбинезон:
- застёжка на тесьму-молнию и клапан с застёжкой на кнопки
- отстёгивающаяся задняя часть
- прорезные карманы
- объём спинки регулируется по линии талии эластичной лентой
- усилительные накладки на передних половинках в области колен
- бретели с застёжкой на фастексы

Жилет:
- выстеган с утеплителем
- флисовая подкладка
- центральная застёжка на тесьму-молнию
- прорезные карманы
- с изнаночной стороны находится регулировочный пояс для предотвращения потери тепла

Подробно об используемых материалах и технологиях стр 575

Тнв Ми3

ТР ТС 019/2011
ГОСТ 12.4.303-2016 – 3-Й КЛАСС ЗАЩИТЫ (ДЛЯ ЭКСПЛУАТАЦИИ В IV И «ОСОБОМ» КЛИМАТИЧЕСКИХ ПОЯСАХ)



Ткань «Восток»

Специальное переплетение и конструкция ткани «Восток» значительно улучшает ее прочностные характеристики. Мембранное покрытие обеспечивает комфорт в носке, снижает энергозатраты человеческого тела, тем самым способствует увеличению производительности.

- **ветрозащита**
- **высокие влагоотталкивающие свойства**
- **отвод испарений с тела**
- **замедление потери тепла**
- **защита от проникновения агрессивных химикатов**





КОС 683

Костюм **УРАГАН**

РАЗМЕР: с 88–92 по 120–124
РОСТ: 170–176, 182–188

ЦВЕТ: темно-синий с черной отделкой
ТКАНЬ ВЕРХА: «Восток», 100% полиэфир + PU-мембрана, пл. 220 г/м²
УТЕПЛИТЕЛЬ: «Шелтер Профи СТ» плотностью 100 г/м², куртка – 4 слоя, полукомбинезон – 3 слоя
ПОДКЛАДКА: 100% полиэфир

Костюм нового поколения из куртки и полукомбинезона. В костюме используется световозвращающая лента (СВП) 50 мм.

Куртка:
- центральная застёжка на двухзамковую молнию и клапан с застёжкой на кнопки
- дополнительная ветрозащитная планка
- многофункциональные карманы
- воротник-стойка
- регулируемый, пристёгивающийся капюшон с отделкой из меха
- объем по линии талии регулируется кулисой с эластичным шнуром
- рукава втачные, длинные, с внутренней трикотажной манжетой
- капюшон, воротник и карманы с флисовой подкладкой

Полукомбинезон:
- застёжка на тесьму-молнию и клапан с застёжкой на кнопки
- прорезные карманы
- усилительные накладки на передних половинках в области колен
- объём спинки регулируется по линии талии эластичной лентой
- отстёгивающаяся задняя часть
- бретели с застёжкой на фастексы

Тнв Ми3

ТР ТС 019/2011
ГОСТ 12.4.303-2016 – 3-Й КЛАСС ЗАЩИТЫ (ДЛЯ ЭКСПЛУАТАЦИИ В IV И «ОСОБОМ» КЛИМАТИЧЕСКИХ ПОЯСАХ)







КОС 689

Костюм **ЕНИСЕЙ**

РАЗМЕР: с 88–92 по 120–124
РОСТ: 170–176, 182–188

ЦВЕТ: серый с красной отделкой
ТКАНЬ ВЕРХА: «Наутика» (Nautica) «Concordia Textiles», 100% полиамид + PU-мембрана, пл. 135 г/м^2
ПОДКЛАДКА: 100% полиэфир
УТЕПЛИТЕЛЬ: «Слайтекс Стандарт Universal» плотностью 100 г/м^2, куртка – 2 слоя, подстежка куртки – 2 слоя, полукомбинезон – 3 слоя

Костюм состоит из куртки со съёмной утепляющей подстёжкой и полукомбинезона.
В костюме используется световозвращающая лента (СВП) 50 мм.

Куртка:
- спинка и полочки с кокетками
- центральная застёжка на двухзамковую молнию
- ветрозащитная планка застегивается на ленту-контакт и кнопки
- накладные карманы и карманы в шве деталей полочек
- объем по линии талии регулируется кулисой с эластичным шнуром
- рукава втачные, длинные, с декоративной накладкой и внутренней трикотажной манжетой
- воротник-стойка
- регулируемый, пристёгивающийся капюшон

Полукомбинезон:
- застёжка на двухзамковую молнию
- отрезной нагрудник
- объём спинки регулируется по линии талии эластичной лентой
- накладные и прорезные карманы
- усилительные накладки на передних половинках в области колен
- бретели частично с эластичной лентой и застёжками на фастексы
- разрезы с застёжкой на молнию по низу боковых швов
- снегозащитная пуфта

Тнв **МиЗ**

ТР ТС 019/2011
ГОСТ 12.4.303-2016 – 3-Й КЛАСС ЗАЩИТЫ (ДЛЯ ЭКСПЛУАТАЦИИ В IV И «ОСОБОМ» КЛИМАТИЧЕСКИХ ПОЯСАХ)





КОС 1100

Костюм **ЕНИСЕЙ**

РАЗМЕР: с 88–92 по 120–124
РОСТ: 170–176, 182–188
ЦВЕТ: синий с бежевой отделкой
ТКАНЬ ВЕРХА: «Наутика» (Nautica) «Concordia Textiles», 100% полиамид + PU-мембрана, пл. 135 г/м^2
ПОДКЛАДКА: 100% полиэфир
УТЕПЛИТЕЛЬ: «Слайтекс Стандарт Universal» плотностью 100 г/м^2, куртка – 2 слоя, подстежка куртки – 2 слоя, полукомбинезон – 3 слоя

Костюм состоит из куртки со съёмной утепляющей подстёжкой и полукомбинезона.
В костюме используется световозвращающая лента (СВП) 50 мм.

Куртка:
- спинка и полочки с кокетками
- центральная застёжка на двухзамковую молнию
- ветрозащитная планка, застегивается на ленту-контакт и кнопки
- накладные карманы и карманы в шве деталей полочек
- объем по линии талии регулируется кулисой с эластичным шнуром
- рукава втачные, длинные, с декоративной накладкой и внутренней трикотажной манжетой
- воротник-стойка
- регулируемый, пристёгивающийся капюшон

Полукомбинезон:
- застёжка на двухзамковую молнию
- отрезной нагрудник
- объём спинки регулируется по линии талии эластичной лентой
- накладные и прорезные карманы
- усилительные накладки на передних половинках в области колен
- бретели частично с эластичной лентой и застёжками на фастексы
- разрезы с застёжкой на молнию по низу боковых швов
- снегозащитная пуфта
- бретели частично на эластичной ленте с застежкой на фастексы
- накладные карманы

Тнв **Ми3**

ТР ТС 019/2011
ГОСТ 12.4.303-2016 – 3-Й КЛАСС ЗАЩИТЫ (ДЛЯ ЭКСПЛУАТАЦИИ В IV И «ОСОБОМ» КЛИМАТИЧЕСКИХ ПОЯСАХ)







КОС 694

Костюм **НАДЫМ**

РАЗМЕР: с 88–92 по 128–132
РОСТ: с 158–164 по 194–200

ЦВЕТ: темно-синий с серой отделкой
ТКАНЬ ВЕРХА: СТ-2, отделка МВО
СОСТАВ: 65% полиэфир, 35% хлопок, пл. 240 г/м²
УТЕПЛИТЕЛЬ: «Climafort» плотностью 100 г/м², куртка – 4 слоя, полукомбинезон – 3 слоя
ВЕТРОЗАЩИТНАЯ ТКАНЬ: 100% полиэфир
ПОДКЛАДКА: бязь, 100% хлопок, пл. 140 г/м²

Костюм состоит из куртки и полукомбинезона.
В костюме используются ветрозащитная ткань и световозвращающая лента (СВП) 50 мм.
Для предотвращения миграции волокон утеплителя применяется спанбонд.

Куртка:
- прямого силуэта
- центральная застёжка на двухзамковую молнию и клапан с текстильной застёжкой
- дополнительная внутренняя ветрозащитная планка
- воротник-стойка
- пристёгивающийся капюшон с регулировкой объёма
- кулисы по линии талии и по линии низа
- накладные объёмные карманы с клапанами с текстильной застёжкой
- рукава двухшовные с внутренними трикотажными манжетами

Полукомбинезон:
- застёжка на двухзамковую молнию
- отрезной нагрудник
- объём спинки регулируется по линии талии эластичной лентой
- бретели с эластичной лентой и застёжкой на фастексы
- боковые накладные карманы с наклонным входом
- усилительные накладки на передних половинках в области колен, с карманом для амортизационных вкладышей-наколенников

Тнв **МиЗ**

ТР ТС 019/2011
ГОСТ 12.4.303-2016 – 3-Й КЛАСС ЗАЩИТЫ (ДЛЯ ЭКСПЛУАТАЦИИ В IV И «ОСОБОМ» КЛИМАТИЧЕСКИХ ПОЯСАХ)







КОС 912

Костюм **СИБИРЬ**

РАЗМЕР: с 88–92 по 128–132
РОСТ: 170–176, 182–188
ЦВЕТ: синий с красной отделкой
ТКАНЬ ВЕРХА: «Карелия-2», отделка ВО
СОСТАВ: 80% хлопок, 20% полиэфир, пл. 260 г/м²
УТЕПЛИТЕЛЬ: синтепон плотностью 120 г/м², куртка – 4 слоя, брюки – 3 слоя
ПОДКЛАДКА: 100% полиэфир
ВЕТРОЗАЩИТНАЯ ТКАНЬ: 100% полиэфир

Костюм состоит из куртки и брюк. В костюме используются ветрозащитная прокладка и световозвращающие полосы (СВП) 50 мм для обеспечения безопасной работы в условиях плохой видимости.

Куртка:
- спинка и полочки с кокетками с декоративными планками
- центральная застёжка на молнию и клапан с текстильной застёжкой
- накладные верхние и нижние карманы с клапаном
- воротник-стойка
- рукава втачные, двухшовные, с внутренней трикотажной манжетой
- капюшон съемный на молнии, регулируется по лицевому вырезу эластичным шнуром и патой на затылочной части
- объем по линии талии регулируется кулисой с эластичным шнуром

Брюки:
- пояс увеличенной ширины со стороны задних половинок
- застёжка-гульф на петли и пуговицы
- съёмные бретели частично с эластичной лентой и застёжкой на фастексы
- боковые накладные карманы с наклонным входом
- накладной карман на правой задней половинке брюк

Тнв **Ми3**

ТР ТС 019/2011
ГОСТ 12.4.303-2016 – 3-Й КЛАСС ЗАЩИТЫ (ДЛЯ ЭКСПЛУАТАЦИИ В IV И «ОСОБОМ» КЛИМАТИЧЕСКИХ ПОЯСАХ)







КОС 913

Костюм **УРЕНГОЙ**

РАЗМЕР: с 88–92 по 128–132
РОСТ: 170–176, 182–188
ЦВЕТ: синий с васильковой и лимонной отделкой
ТКАНЬ ВЕРХА: смесовая, водоотталкивающая отделка
СОСТАВ: 80% полиэфир, 20% хлопок, пл. 200 г/м²
УТЕПЛИТЕЛЬ: синтепон плотностью 120 г/м², куртка – 4 слоя, полукомбинезон – 3 слоя
ПОДКЛАДКА: 100% полиэфир
ВЕТРОЗАЩИТНАЯ ТКАНЬ: 100% полиэфир

Костюм состоит из куртки и полукомбинезона. В костюме используются ветрозащитная прокладка и световозвращающие полосы (СВП) 50 мм для обеспечения безопасной работы в условиях плохой видимости.

Куртка:
- спинка и полочки с кокетками с декоративными планками
- центральная застёжка на молнию и клапан с текстильной застёжкой
- накладные верхние и нижние карманы
- воротник-стойка
- рукава втачные, двухшовные, с внутренней трикотажной манжетой
- регулируемый, пристёгивающийся капюшон
- объем по линии талии регулируется кулисой с эластичным шнуром
- детали куртки комбинируются из ткани трёх цветов

Полукомбинезон:
- застежка на молнию и клапан с текстильной застёжкой
- отрезной нагрудник
- бретели с эластичной лентой и застёжкой на фастексы
- объем по линии талии регулируется эластичной лентой по спинке
- боковые накладные карманы с наклонным входом, нагрудный накладной карман с клапаном

Тнв **Ми3**

ТР ТС 019/2011
ГОСТ 12.4.303-2016 – 3-Й КЛАСС ЗАЩИТЫ (ДЛЯ ЭКСПЛУАТАЦИИ В IV И «ОСОБОМ» КЛИМАТИЧЕСКИХ ПОЯСАХ)





КОС 314

Костюм **УРЕНГОЙ**

РАЗМЕР: с 88–92 по 128–132
РОСТ: с 158–164 по 194–200
ЦВЕТ: серый с черной и лимонной отделкой
ТКАНЬ ВЕРХА: смесовая, водоотталкивающая отделка
СОСТАВ: 80% полиэфир, 20% хлопок, пл. 200 г/м²
УТЕПЛИТЕЛЬ: синтепон плотностью 120 г/м², куртка – 4 слоя, полукомбинезон – 3 слоя
ПОДКЛАДКА: 100% полиэфир
ВЕТРОЗАЩИТНАЯ ТКАНЬ: 100% полиэфир

Костюм состоит из куртки и полукомбинезона. В костюме используются ветрозащитная прокладка и световозвращающие полосы (СВП) 50 мм для обеспечения безопасной работы в условиях плохой видимости.

Куртка:
- спинка и полочки с кокетками с декоративными планками
- центральная застёжка на молнию и клапан с текстильной застёжкой
- накладные верхние и нижние карманы
- воротник-стойка
- рукава втачные, двухшовные, с внутренней трикотажной манжетой
- регулируемый, пристёгивающийся капюшон
- объем по линии талии регулируется кулисой с эластичным шнуром
- детали куртки комбинируются из ткани трёх цветов

Полукомбинезон:
- застежка на молнию и клапан с текстильной застёжкой
- отрезной нагрудник
- бретели с эластичной лентой и застёжкой на фастексы
- объем по линии талии регулируется эластичной лентой по спинке
- боковые накладные карманы с наклонным входом, нагрудный накладной карман с клапаном

Тнв **Ми3**

ТР ТС 019/2011
ГОСТ 12.4.303-2016 – 3-Й КЛАСС ЗАЩИТЫ (ДЛЯ ЭКСПЛУАТАЦИИ В IV И «ОСОБОМ» КЛИМАТИЧЕСКИХ ПОЯСАХ)



Съёмный капюшон с отстёгивающейся меховой опушкой



Внутренний прорезной карман с застёжкой на молнию





КОС 687

Костюм **БРИГАДИР ЛЮКС**

РАЗМЕР: с 88–92 по 120–124
РОСТ: 170–176, 182–188

ЦВЕТ: темно-синий с серой отделкой
ТКАНЬ ВЕРХА: «Таслан 185Т», водоотталкивающая, PU-отделка
СОСТАВ: 100% полиэфир, пл. 110 г/м²
УТЕПЛИТЕЛЬ: «Climafort» плотностью 120 г/м², куртка – 3 слоя, полукомбинезон – 2 слоя
ПОДКЛАДКА: 100% полиэфир

Костюм состоит из куртки и полукомбинезона.

Куртка с притачным поясом:
- центральная застёжка на молнию
- внешняя ветрозащитная планка с текстильной застёжкой
- верхние прорезные карманы с застёжкой на молнию, закрыты декоративными планками
- боковые объёмные накладные карманы с дополнительной секцией и клапаном с текстильной застёжкой
- внутренний прорезной карман с застёжкой на молнию
- пояс частично с эластичной лентой на уровне боковых швов
- рукава с манжетами
- манжеты частично с эластичной лентой и регулировкой объема при помощи пат с текстильной застёжкой
- воротник-стойка
- капюшон съёмный с регулировкой по лицевому вырезу и отстёгивающейся меховой опушкой

Полукомбинезон:
- застёжка на двухзамковую молнию
- ветрозащитная планка с текстильной застёжкой
- накладные карманы
- объём спинки регулируется по линии талии эластичной лентой
- усилительные накладки в области колен
- бретели частично с эластичной лентой и застёжкой на фастексы

Тн **Ми3**

ТР ТС 019/2011
ГОСТ 12.4.303-2016 – 2-Й КЛАСС ЗАЩИТЫ (ДЛЯ ЭКСПЛУАТАЦИИ В III КЛИМАТИЧЕСКОМ ПОЯСЕ)



Воротник-стойка с внутренней отделкой из флиса



Нагрудный прорезной карман с застежкой на молнию «трактор»



NEW



ЖИЛ 653

Жилет **ГАЛАКТИКА**

РАЗМЕР: с 88–92 по 120–124

ЦВЕТ: серый
ТКАНЬ ВЕРХА: «Таслан 185Т», отделка водоотталкивающая, PU
СОСТАВ: 100% полиэфир, пл. 110 г/м²
УТЕПЛИТЕЛЬ: «Climafort» плотностью 120 г/м², 2 слоя
ПОДКЛАДКА: 100% полиэфир

Жилет:
- притачная подкладка
- выстеган с утеплителем
- центральная застежка на молнию «трактор»
- нагрудный прорезной карман с застежкой на молнию «трактор»
- нижние карманы с листочкой с застежкой на молнию «трактор»
- воротник-стойка
- внутренний воротник из флиса

Смотрите также
ЛЕТНИЕ МОДЕЛИ ЛИНЕЙКИ
стр. 71



ТР ТС 017/2011
ГОСТ 25295-2003







КОС 487

Костюм **ГАЛАКТИКА**

РАЗМЕР: с 88–92 по 120–124
РОСТ: 158–164, 170–176
ЦВЕТ: серый с бирюзовой отделкой
ТКАНЬ ВЕРХА: «Таслан 185Т», отделка водоотталкивающая, PU
СОСТАВ: 100% полиэфир, пл. 110 г/м²
УТЕПЛИТЕЛЬ: «Climafort» плотностью 120 г/м², куртка – 3 слоя, брюки – 2 слоя
ПОДКЛАДКА: 100% полиэфир

Костюм состоит из куртки и брюк. В костюме используются световозвращающая полоса (СВП), кант бирюзового цвета.

Куртка:
- прямой силуэт
- центральная застежка на двухзамковую молнию
- ветрозащитная планка с текстильной застежкой
- воротник-стойка
- многофункциональные карманы
- рукава втачные двухшовные с внутренней трикотажной манжетой
- низ рукава с патой для регулирования объема
- объем по линии талии регулируется кулисой с эластичным шнуром и фиксаторами
- внутренний накладной карман с горизонтальным входом с застежкой на молнию
- утепленный пристегивающийся капюшон с регулировкой объема
- отделочные и закрепочные строчки контрастного цвета
- отделочные детали контрастного цвета

Брюки:
- притачной пояс, шлевки
- притачная спинка фигурной формы
- застежка на молнию
- бретели с лентой эластичной и застежкой «фастекс»
- объем по линии талии регулируется лентой эластичной в области боковых швов
- боковые карманы с наклонным входом на передних половинках
- усилительные накладки с вытачками в области колена

Тн **МиЗ**

ТР ТС 019/2011
ГОСТ 12.4.303-2016 – 2-Й КЛАСС ЗАЩИТЫ
(ДЛЯ ЭКСПЛУАТАЦИИ В III КЛИМАТИЧЕСКОМ ПОЯСЕ)

Смотрите также
ЛЕТНИЕ МОДЕЛИ ЛИНЕЙКИ
стр. 70







КОС 310

Костюм **ГАЛАКТИКА**

РАЗМЕР: с 88–92 по 120–124
РОСТ: 170–176, 182–188
ЦВЕТ: серый с бирюзовой отделкой
ТКАНЬ ВЕРХА: «Таслан 185Т», отделка водоотталкивающая, PU
СОСТАВ: 100% полиэфир, пл. 110 г/м²
УТЕПЛИТЕЛЬ: «Climafort» плотностью 120 г/м², куртка – 3 слоя, полукомбинезон – 2 слоя
ПОДКЛАДКА: 100% полиэфир

Костюм состоит из куртки и полукомбинезона.
В костюме используются световозвращающая полоса (СВП) и кант бирюзового цвета.

Куртка:
- прямой силуэт
- центральная застежка на двухзамковую молнию
- ветрозащитная планка с текстильной застежкой
- воротник-стойка
- многофункциональные карманы
- рукава втачные, двухшовные, с внутренней трикотажной манжетой
- низ рукава с патой для регулирования объема
- объем по линии талии регулируется кулисой с эластичным шнуром и фиксаторами
- внутренний накладной карман с горизонтальным входом с застежкой на молнию
- утепленный пристегивающийся капюшон с регулировкой объема
- отделочные и закрепочные строчки контрастного цвета
- отделочные детали контрастного цвета

Полукомбинезон:
- застежка на двухзамковую молнию
- бретели с лентой эластичной и застежкой «фастекс»
- объем спинки по линии талии регулируется лентой эластичной
- боковые карманы с наклонным входом на передних половинках
- усилительные накладки с вытачками в области колена

Тн Ми3

ТР ТС 019/2011
ГОСТ 12.4.303-2016 – 2-Й КЛАСС ЗАЩИТЫ
(ДЛЯ ЭКСПЛУАТАЦИИ В III КЛИМАТИЧЕСКОМ ПОЯСЕ)



Съемный утепленный капюшон с регулировкой объема



Бретели с эластичной лентой и застежкой «фастекс»





КОС 698/946

Костюм **КМ-10 ЛЮКС**

РАЗМЕР: с 88–92 по 120–124
РОСТ: 158–164, 170–176
ЦВЕТ: (кос 698) серый с черной, красной отделкой
ЦВЕТ: (кос 946) синий с васильковой отделкой
ТКАНЬ ВЕРХА: смесовая хлопкополиэфирная, водоотталкивающая отделка
СОСТАВ: 53% хлопок, 47% полиэфир, пл. 220 г/м²
УТЕПЛИТЕЛЬ: «Climafort» плотностью 120 г/м², куртка – 3 слоя, брюки – 2 слоя
ПОДКЛАДКА: 100% полиэфир

Тн **МиЗ**

ТР ТС 019/2011
ГОСТ 12.4.303-2016 – 2-Й КЛАСС ЗАЩИТЫ
(ДЛЯ ЭКСПЛУАТАЦИИ В III КЛИМАТИЧЕСКОМ ПОЯСЕ)

Смотрите также
ЛЕТНИЕ МОДЕЛИ ЛИНЕЙКИ
стр. 81





Костюм состоит из куртки и брюк. В костюме используются световозвращающие элементы фигурной формы.

Куртка:
• прямой силуэт
• полочка и спинка с кокетками
• центральная застежка на двухзамковую молнию
• ветрозащитная планка с текстильной застежкой, с «флажками» из отделочной ткани
• воротник-стойка, внутренний воротник из флиса
• многофункциональные карманы
• рукава втачные, с внутренней трикотажной манжетой
• низ рукава с патой для регулирования объема
• объем по линии талии регулируется кулисой с эластичным шнуром и фиксаторами
• внутренний накладной карман с застежкой текстильной
• капюшон утепленный пристегивающийся, с регулировкой объема
• отделочные и закрепочные строчки контрастного цвета

Брюки:
• притачной утепленный пояс, шлевки
• застежка на молнию
• пристегивающаяся спинка фигурной формы
• бретели с лентой эластичной и застежкой «фастекс»
• объем по линии талии регулируется лентой эластичной в области боковых швов
• боковые карманы с наклонным входом на передних половинках
• усилительные накладки с вытачками в области колена
• отделочные и закрепочные строчки контрастного цвета







КОС 465

Костюм **КМ-10 ЛЮКС**

РАЗМЕР: с 88–92 по 128–132
РОСТ: с 158–164 по 194–200
ЦВЕТ: серый с черной и красной отделкой
ТКАНЬ ВЕРХА: смесовая хлопкополиэфирная, водоотталкивающая отделка
СОСТАВ: 53% хлопок, 47% полиэфир, пл. 220 г/м^2
УТЕПЛИТЕЛЬ: «Climafort» плотностью 120 г/м^2, куртка – 3 слоя, полукомбинезон – 2 слоя
ПОДКЛАДКА: 100% полиэфир

Костюм состоит из куртки и полукомбинезона. В костюме используются детали фигурной формы из световозвращающей ленты – СВП.

Куртка:
- спинка и полочки с кокетками
- центральная застёжка на молнию
- внешняя ветрозащитная планка с текстильной застёжкой
- внутренняя ветрозащитная планка
- накладной карман с клапаном
- карманы в шве деталей полочки
- рукава втачные, с втачными патами для регулировки объёма и внутренними трикотажными манжетами
- воротник-стойка, нижняя часть воротника из флиса
- съёмный капюшон с регулировкой объёма
- объем по линии талии регулируется кулисой с эластичным шнуром

Полукомбинезон:
- застёжка на двухзамковую молнию
- бретели с эластичной тесьмой и с застёжкой на фастексы
- объём спинки регулируется по линии талии эластичной лентой
- боковые карманы с наклонным входом на передних половинках
- прорезной нагрудный карман с застежкой на молнию
- усилительные объемные накладки в области колен

Тн МиЗ

ТР ТС 019/2011
ГОСТ 12.4.303-2016 – 2-Й КЛАСС ЗАЩИТЫ
(ДЛЯ ЭКСПЛУАТАЦИИ В III КЛИМАТИЧЕСКОМ ПОЯСЕ)

Смотрите также
ЛЕТНИЕ МОДЕЛИ ЛИНЕЙКИ
стр. 76







КОС 466

Костюм **КМ-10 ЛЮКС**

РАЗМЕР: с 88–92 по 128–132
РОСТ: с 158–164 по 194–200
ЦВЕТ: синий с васильковой отделкой
ТКАНЬ ВЕРХА: смесовая хлопкополиэфирная, водоотталкивающая отделка
СОСТАВ: 53% хлопок, 47% полиэфир, пл. 220 г/м²
УТЕПЛИТЕЛЬ: «Climafort» плотностью 120 г/м², куртка – 3 слоя, полукомбинезон – 2 слоя
ПОДКЛАДКА: 100% полиэфир

Костюм состоит из куртки и полукомбинезона. В костюме используются детали фигурной формы из световозвращающей ленты — СВП.

Куртка:
- спинка и полочки с кокетками
- центральная застёжка на молнию
- внешняя ветрозащитная планка с текстильной застёжкой
- внутренняя ветрозащитная планка
- накладной карман с клапаном
- карманы в шве деталей полочки
- рукава втачные, с втачными патами для регулировки объёма и внутренними трикотажными манжетами
- воротник-стойка, нижняя часть воротника из флиса
- съёмный капюшон с регулировкой объёма
- объем по линии талии регулируется кулисой с эластичным шнуром

Полукомбинезон:
- застёжка на двухзамковую молнию
- бретели с эластичной тесьмой и с застёжкой на фастексы
- объём спинки регулируется по линии талии эластичной лентой
- боковые карманы с наклонным входом на передних половинках
- прорезной нагрудный карман с застежкой на молнию
- усилительные объемные накладки в области колен

Тн Ми3

ТР ТС 019/2011
ГОСТ 12.4.303-2016 – 2-Й КЛАСС ЗАЩИТЫ (ДЛЯ ЭКСПЛУАТАЦИИ В III КЛИМАТИЧЕСКОМ ПОЯСЕ)





КУР 666/ 665/ 667

Куртка **ДИКСОН**

РАЗМЕР: с 88–92 по 120–124
РОСТ: 170–176, 182–188

ЦВЕТ: (кос 666) василек с черной отделкой
ЦВЕТ: (кос 665) красный с черной отделкой
ЦВЕТ: (кос 667) хаки с черной отделкой
ТКАНЬ ВЕРХА: курточная «Кошачий глаз» (Cat's Eye)
СОСТАВ: 100% полиэфир, пл. 170 г/м², PU-отделка
УТЕПЛИТЕЛЬ: «Climafort» плотностью 100 г/м², 4 слоя
ПОДКЛАДКА: 100% полиэфир

Современная оригинальная модель.

Куртка:
- центральная застёжка на молнию и ветрозащитный клапан на кнопки
- спинка и полочки с кокетками, декоративными вставками
- объёмные накладные карманы с застёжкой на молнию
- нижние накладные карманы с клапаном
- с изнаночной стороны по линии талии ветрозащитная юбка
- рукав с декоративными вставками и внутренними полушерстяными манжетами
- воротник-стойка
- съёмный капюшон с регулировкой объёма и меховой съёмной опушкой
- световозвращающий кант по кокеткам полочек и спинки, передним и локтевым швам рукавов
- внутренняя часть воротника, подкладка капюшона, подкладка полочки и спинки до линии талии из флиса

Тнв Ми3

ТР ТС 019/2011
ГОСТ 12.4.303-2016 – 3-Й КЛАСС ЗАЩИТЫ
(ДЛЯ ЭКСПЛУАТАЦИИ В IV И «ОСОБОМ» КЛИМАТИЧЕСКИХ ПОЯСАХ)





ПКОМ 530

Полукомбинезон **ДИКСОН**

РАЗМЕР: с 88–92 по 120–124
РОСТ: 170–176, 182–188
ЦВЕТ: черный
ТКАНЬ ВЕРХА: курточная «Кошачий глаз» (Cat's Eye), PU-отделка
СОСТАВ: 100% полиэфир, пл. 170 г/м²
УТЕПЛИТЕЛЬ: «Climafort» плотностью 100 г/м², 3 слоя
ПОДКЛАДКА: 100% полиэфир

Современная оригинальная модель.

Полукомбинезон:
- центральная застёжка на тесьму-молнию
- бретели с эластичной лентой и с застёжкой на фастексы
- объем спинки по линии талии регулируется резинкой
- отрезной нагрудник с накладными карманами
- накладные нагрудные карманы с клапаном
- боковые карманы с наклонным входом по передним половинкам
- прорезные карманы
- световозвращающий кант по низу наколенника

Тнв Ми3

ТР ТС 019/2011
ГОСТ 12.4.303-2016 – 3-Й КЛАСС ЗАЩИТЫ
(ДЛЯ ЭКСПЛУАТАЦИИ В IV И «ОСОБОМ» КЛИМАТИЧЕСКИХ ПОЯСАХ)



КУР 411

Куртка **ФЬЮЖЕН**

РАЗМЕР: с 88–92 по 120–124
РОСТ: 170–176, 182–188

ЦВЕТ: синий
ТКАНЬ ВЕРХА: «Таслан 185Т», отделка водоотталкивающая, PU
СОСТАВ: 100% полиэфир, пл. 110 г/м²
УТЕПЛИТЕЛЬ: «Climafort» плотностью 120 г/м², 3 слоя
ПОДКЛАДКА: 100% полиэфир

Куртка:
- прямой силуэт
- полочки и спинка с кокетками, в кокетках расположен световозвращающий кант
- центральная застежка на молнию
- внешняя и внутренняя ветрозащитная планка
- нагрудные и нижние карманы в рельефах на молнии
- рукава трехшовные с внутренними трикотажными напульсниками
- воротник-стойка, внутренний воротник из флиса
- капюшон съемный с регулировкой по высоте при помощи эластичного шнура и паты на задней части капюшона
- низ куртки регулируется по ширине с помощью эластичного шнура и фиксатора

Тн Ми3

ТР ТС 019/2011
ГОСТ 12.4.303-2016 – 2-Й КЛАСС ЗАЩИТЫ
(ДЛЯ ЭКСПЛУАТАЦИИ В III КЛИМАТИЧЕСКОМ ПОЯСЕ)



ЖИЛ 646

Жилет **ФЬЮЖЕН**

РАЗМЕР: с 88–92 по 120–124
ЦВЕТ: темно-синий с лимонной отделкой
ТКАНЬ ВЕРХА: «Дьюспо», отделка водоотталкивающая (RW), PU MILKY
СОСТАВ: 100% полиэфир, пл. 90 г/м²
УТЕПЛИТЕЛЬ: «Climafort» плотностью 120 г/м², 2 слоя
ПОДКЛАДКА: 100% полиэфир

Жилет:
- прямой силуэт
- центральная застёжка на молнию
- внутренняя ветрозащитная планка лимонного цвета
- боковые прорезные карманы с листочкой с застёжкой на потайную кнопку
- воротник-стойка

ТР ТС 017/2011
ГОСТ 25295-2003



Пояс увеличенной ширины, хлястики для регулировки объема



Внутренняя снегозащитная муфта



БРЮ 200

Брюки **ФЬЮЖЕН**

РАЗМЕР: с 88–92 по 120–124
РОСТ: 170–176, 182–188

ЦВЕТ: синий
ТКАНЬ ВЕРХА: «Таслан 185Т», отделка водоотталкивающая, PU
СОСТАВ: 100% полиэфир, пл. 110 г/м^2
УТЕПЛИТЕЛЬ: «Climafort» плотностью 120 г/м^2, 2 слоя
ПОДКЛАДКА: 100% полиэфир

Брюки:
- пояс увеличенной ширины со стороны задних половинок, с шлевками
- застёжка-гульф на тесьму-молнию
- по бокам пояса хлястики для регулировки ширины
- боковые карманы с листочкой с застежкой на тесьму-молнию
- наколенники
- вытачки в области колена для свободы движения
- световозвращающий кант внизу боковых швов

Тн Ми3

ТР ТС 019/2011
ГОСТ 12.4.303-2016 – 2-Й КЛАСС ЗАЩИТЫ
(ДЛЯ ЭКСПЛУАТАЦИИ В III КЛИМАТИЧЕСКОМ ПОЯСЕ)



КУР 668

Куртка **ФЬЮЖЕН**

РАЗМЕР: с 80–84 по 120–124
РОСТ: 158–164, 170–176

ЦВЕТ: синий
ТКАНЬ ВЕРХА: «Таслан 185Т», отделка водоотталкивающая, PU
СОСТАВ: 100% полиэфир, пл. 110 г/м²
УТЕПЛИТЕЛЬ: «Climafort» плотностью 120 г/м², 3 слоя
ПОДКЛАДКА: 100% полиэфир

Куртка:
- центральная застежка на двухзамковую молнию
- внутренняя ветрозащитная планка
- рельефы на спинке и полочках
- боковые карманы в рельефных швах с застежкой на молнию
- воротник-стойка
- капюшон съёмный с регулировкой по лицевому вырезу
- рукава трехшовные с внутренними трикотажными манжетами
- на левом рукаве карман с застежкой на молнию
- световозвращающие элементы — кант

Тн Ми3

ТР ТС 019/2011
ГОСТ 12.4.303-2016 – 2-Й КЛАСС ЗАЩИТЫ
(ДЛЯ ЭКСПЛУАТАЦИИ В III КЛИМАТИЧЕСКОМ ПОЯСЕ)



ЖИЛ 644

Жилет **ФЬЮЖЕН**

РАЗМЕР: с 80–84 по 120–124
ЦВЕТ: темно-синий с лимонной отделкой
ТКАНЬ ВЕРХА: «Дьюспо», отделка водоотталкивающая (RW), PU MILKY
СОСТАВ: 100% полиэфир, пл. 90 г/м²
УТЕПЛИТЕЛЬ: «Climafort» плотностью 120 г/м², 2 слоя
ПОДКЛАДКА: 100% полиэфир

Жилет:
- центральная застёжка на молнию
- горизонтальная стёжка
- карманы в рельефных швах полочек, застёгивающиеся на молнию
- втачной капюшон

ТР ТС 017/2011
ГОСТ 25295-2003





ПАЛ 002

Пальто **ЖЕНСКОЕ ФЬЮЖЕН**

РАЗМЕР: с 80–84 по 120–124
РОСТ: 158–164, 170–176
ЦВЕТ: темно-синий
ТКАНЬ ВЕРХА: «Таслан 185Т», отделка водоотталкивающая, PU
СОСТАВ: 100% полиэфир, пл. 110 г/м^2
УТЕПЛИТЕЛЬ: «Climafort» плотностью 150 г/м^2, 2 слоя
ПОДКЛАДКА: 100% полиэфир

Пальто:
- полуприлегающего силуэта
- центральная застёжка на двухзамковую молнию
- внешний ветрозащитный клапан с застёжкой на потайные кнопки
- спинка и полочки с рельефами
- боковые карманы в рельефном шве полочек с застёжкой на молнию
- воротник-стойка
- капюшон съёмный с регулировкой по лицевому вырезу
- рукава трёхшовные с внутренними трикотажными манжетами

Подробно об используемых материалах и технологиях стр 575

Тн МиЗ

ТР ТС 019/2011
ГОСТ 12.4.303-2016 – 2-Й КЛАСС ЗАЩИТЫ
(ДЛЯ ЭКСПЛУАТАЦИИ В III КЛИМАТИЧЕСКОМ ПОЯСЕ)



КУР 304

Куртка **ДРАЙВ**

РАЗМЕР: с 88–92 по 120–124
РОСТ: 170–176, 182–188
ЦВЕТ: черный
ТКАНЬ ВЕРХА: «Таслан 185Т», отделка водоотталкивающая, PU
СОСТАВ: 100% полиэфир, пл. 110 г/м²
УТЕПЛИТЕЛЬ: «Climafort» плотностью 120 г/м², 3 слоя
ПОДКЛАДКА: 100% полиэфир

Куртка:
- центральная застежка на двухзамковую молнию
- ветрозащитная планка с текстильной застежкой и кнопками
- воротник-стойка
- многофункциональные карманы с застежкой на молнию
- рукава-реглан с внутренней трикотажной манжетой
- объем по линии низа регулируется кулисой с эластичным шнуром и фиксаторами
- внутренний накладной карман с горизонтальным входом с застежкой на молнию
- утепленный пристегивающийся капюшон с регулировкой объема
- отделка световозвращающим кантом

Тн Ми3

ТР ТС 019/2011
ГОСТ 12.4.303-2016 – 2-Й КЛАСС ЗАЩИТЫ
(ДЛЯ ЭКСПЛУАТАЦИИ В III КЛИМАТИЧЕСКОМ ПОЯСЕ)



КУР 316

Куртка **СКАНДИНАВИЯ ЛЮКС**

РАЗМЕР: с 88–92 по 128–132
РОСТ: 170–176, 182–188
ЦВЕТ: серый с черным
ТКАНЬ ВЕРХА: «Таслан 185Т», отделка водоотталкивающая, PU
СОСТАВ: 100% полиэфир, пл. 110 г/м²
УТЕПЛИТЕЛЬ: «Climafort» плотностью 120 г/м², 3 слоя
ПОДКЛАДКА: 100% полиэфир

Куртка:
- центральная застежка на молнию
- внешний ветрозащитный клапан с застёжкой на кнопки
- вместительные нагрудные карманы в шве полочек с застёжкой на молнию
- нижние карманы с клапаном
- внутренние накладные карманы с текстильной застёжкой
- внутренний воротник из флиса
- капюшон съемный с регулировкой объёма и отстёгивающейся меховой опушкой
- рукава с внутренними трикотажными манжетами
- отделка световозвращающим кантом

Тн Ми3

ТР ТС 019/2011
ГОСТ 12.4.303-2016 – 2-Й КЛАСС ЗАЩИТЫ
(ДЛЯ ЭКСПЛУАТАЦИИ В III КЛИМАТИЧЕСКОМ ПОЯСЕ)



Внутренняя снегозащитная муфта



Боковые карманы с листочкой с застежкой на тесьму-молнию



БРЮ 306

Брюки **СКАНДИНАВИЯ**

РАЗМЕР: с 88–92 по 120–128
РОСТ: 170–176, 182–188
ЦВЕТ: черный
ТКАНЬ ВЕРХА: «Таслан 185Т», отделка водоотталкивающая, PU
СОСТАВ: 100% полиэфир плотностью 110 г/м²
УТЕПЛИТЕЛЬ: «Climafort» плотностью 120 г/м², 2 слоя
ПОДКЛАДКА: 100% полиэфир

Брюки:
- пояс увеличенной ширины со стороны задних половинок, со шлевками
- застёжка-гульф на тесьму-молнию
- по бокам пояса хлястики для регулировки ширины
- боковые карманы с листочкой с застежкой на тесьму-молнию
- наколенники
- вытачки в области колена для свободы движения
- световозвращающий кант вверху наколенника и внизу боковых швов

Тн Ми3

ТР ТС 019/2011
ГОСТ 12.4.303-2016 – 2-Й КЛАСС ЗАЩИТЫ
(ДЛЯ ЭКСПЛУАТАЦИИ В III КЛИМАТИЧЕСКОМ ПОЯСЕ)







КОС 680 КОС 679

Костюм **СТИМУЛ**

РАЗМЕР: с 88–92 по 128–132
РОСТ: 170–176, 182–188

ЦВЕТ: (кос 680) василек с темно-синей отделкой
ЦВЕТ: (кос 679) черный с серой отделкой
ТКАНЬ ВЕРХА: «Оксфорд 210Т», PU-отделка
СОСТАВ: 100% полиэфир, плотность 100 г/м²
УТЕПЛИТЕЛЬ: «Climafort» плотностью 120 г/м², куртка – 3 слоя, полукомбинезон – 2 слоя
ПОДКЛАДКА: 100% полиэфир

Костюм состоит из укороченной куртки и полукомбинезона.

Куртка на поясе:
- центральная застежка на молнию с ветрозащитной планкой на кнопки
- накладные карманы с наклонным входом и клапаном
- съёмный капюшон с регулировкой объёма
- манжеты частично с эластичной лентой и застёгивающимися на кнопки патами
- карман для сотового телефона на рукаве
- пояс частично с эластичной лентой
- световозвращающие полосы шириной 25 мм

Полукомбинезон:
- застежка на двухзамковую молнию
- отрезной нагрудник
- накладные и прорезные карманы
- регулировка ширины по низу брюк
- бретели с застежкой на фастексы

Тн Ми3

ТР ТС 019/2011
ГОСТ 12.4.303-2016 – 2-Й КЛАСС ЗАЩИТЫ
(ДЛЯ ЭКСПЛУАТАЦИИ В III КЛИМАТИЧЕСКОМ ПОЯСЕ)



КУР 651

Куртка **ЛАНДШАФТ**

РАЗМЕР: с 88–92 по 128–132
РОСТ: 170–176, 182–188
ЦВЕТ: темно-зеленый с оранжевой отделкой
ТКАНЬ ВЕРХА: смесовая хлопкополиэфирная, отделка водоотталкивающая
СОСТАВ: 53% хлопок, 47% полиэфир, пл. 220 г/м²
УТЕПЛИТЕЛЬ: «Climafort» плотностью 120 г/м², 3 слоя
ПОДКЛАДКА: 100% полиэфир

Куртка:
- центральная застежка на молнию и клапан с текстильной застёжкой
- прорезные карманы в рамку с застёжкой на молнию
- регулируемый, пристёгивающийся капюшон
- рукава с манжетами на эластичной ленте
- в отделке использованы световозвращающие полосы (СВП) шириной 25 мм

Тн Ми3
ТР ТС 019/2011
ГОСТ 12.4.303-2016 –
2-Й КЛАСС ЗАЩИТЫ
(ДЛЯ ЭКСПЛУАТАЦИИ В III КЛИМАТИЧЕСКОМ ПОЯСЕ)



БРЮ 606

Брюки **ЛАНДШАФТ**

РАЗМЕР: с 88–92 по 128–132
РОСТ: 170–176, 182–188
ЦВЕТ: темно-зеленый
ТКАНЬ ВЕРХА: смесовая хлопкополиэфирная, отделка водоотталкивающая
СОСТАВ: 53% хлопок, 47% полиэфир, пл. 220 г/м²
УТЕПЛИТЕЛЬ: «Climafort» плотностью 120 г/м², 2 слоя
ПОДКЛАДКА: 100% полиэфир

Брюки:
- пояс увеличенной ширины со стороны задних половинок
- застёжка-гульф на петли и пуговицы
- бретели с эластичной лентой и с застёжкой на фастексы
- накладные карманы на передних половинках брюк и на правой задней половинке брюк с клапаном

Тн Ми3
ТР ТС 019/2011
ГОСТ 12.4.303-2016 – 2-Й КЛАСС ЗАЩИТЫ
(ДЛЯ ЭКСПЛУАТАЦИИ В III КЛИМАТИЧЕСКОМ ПОЯСЕ)







КОС 311/312

Костюм **БАЙКАЛ**

РАЗМЕР: с 88–92 по 128–132
РОСТ: 170–176, 182–188
ЦВЕТ: (кос 311) темно-синий с красной отделкой

РАЗМЕР: с 88–92 по 120–124
РОСТ: 170–176, 182–188
ЦВЕТ: (кос 312) черный с серой отделкой
ТКАНЬ ВЕРХА: смесовая, водоотталкивающая отделка
СОСТАВ: 80% полиэфир, 20% хлопок, пл. 200 г/м²
УТЕПЛИТЕЛЬ: синтепон плотностью 120 г/м², куртка – 3 слоя, полукомбинезон – 2 слоя
ПОДКЛАДКА: 100% полиэфир

Костюм состоит из укороченной куртки и полукомбинезона. В костюме используются световозвращающие полосы (СВП) 50 мм.

Куртка с притачным поясом:
- пояс частично с эластичной лентой
- центральная застёжка на молнию и клапан с текстильной застёжкой
- регулируемый, пристёгивающийся утеплённый капюшон
- верхние накладные карманы на молнии
- нижние прорезные карманы с листочкой
- рукава с манжетами, стянутыми эластичной лентой

Полукомбинезон:
- застежка на молнию
- отрезной нагрудник
- бретели с эластичной лентой и застёжкой на фастексы
- нагрудный и боковые карманы
- объем по линии талии регулируется эластичной лентой по спинке

Тн Ми3

ТР ТС 019/2011
ГОСТ 12.4.303-2016 – 2-Й КЛАСС ЗАЩИТЫ (ДЛЯ ЭКСПЛУАТАЦИИ В III КЛИМАТИЧЕСКОМ ПОЯСЕ)







КОС 604

Костюм **МЕТЕОР**

РАЗМЕР: с 88–92 по 128–132
РОСТ: 170–176, 182–188

ЦВЕТ: темно-синий с черной отделкой
ТКАНЬ ВЕРХА: «Оксфорд 210», PU-отделка
СОСТАВ: 100% полиэфир, пл. 120 г/м^2
УТЕПЛИТЕЛЬ: «Climafort» плотностью 120 г/м^2, куртка – 3 слоя, полукомбинезон – 2 слоя
ПОДКЛАДКА: 100% полиэфир

Состоит из куртки и полукомбинезона. В костюме много удобных и функциональных карманов, световозвращающие полосы 50 мм.

Куртка:
- спинка и полочки с кокетками
- центральная застёжка на двухзамковую молнию и планку на кнопках
- воротник-стойка
- съёмный капюшон с регулировкой объёма
- рукава с внутренними трикотажными манжетами
- внутренний пояс по талии
- кулиса по низу куртки

Полукомбинезон:
- застёжка на двухзамковую молнию и клапан на кнопки
- бретели с эластичной лентой и застёжкой на фастексы
- внизу боковых швов застёжка на тесьму-молнию и клапан на кнопках

Тн Ми3

ТР ТС 019/2011
ГОСТ 12.4.303-2016 – 2-Й КЛАСС ЗАЩИТЫ (ДЛЯ ЭКСПЛУАТАЦИИ В III КЛИМАТИЧЕСКОМ ПОЯСЕ)







КОС 611

Костюм **СПЕЦ**

РАЗМЕР: с 88–92 по 128–132
РОСТ: с 158–164 по 194–200
ЦВЕТ: темно-синий с васильковой отделкой
ТКАНЬ ВЕРХА: смесовая хлопкополиэфирная, водоотталкивающая отделка
СОСТАВ: 53% хлопок, 47% полиэфир, пл. 220 г/м^2
УТЕПЛИТЕЛЬ: «Climafort» плотностью 120 г/м^2, куртка – 3 слоя, брюки – 2 слоя
ПОДКЛАДКА: 100% полиэфир

Костюм состоит из куртки и брюк.

Куртка:
- спинка и полочки с кокетками
- центральная застежка на молнию и клапан с текстильной застёжкой
- прорезные карманы в рамку с застёжкой на молнию
- нижний карман с клапаном с втачными концами
- внутренний карман
- воротник-стойка
- регулируемый, пристёгивающийся капюшон
- рукава с манжетами на эластичной ленте
- детали куртки комбинируются из ткани двух цветов
- в отделке использованы световозвращающие полосы для обеспечения безопасной работы в условиях плохой видимости

Брюки:
- пояс увеличенной ширины со стороны задних половинок
- застёжка-гульф на петли и пуговицы
- бретели с эластичной лентой и застёжкой на фастексы
- накладные карманы

Тн **МиЗ**

ТР ТС 019/2011
ГОСТ 12.4.303-2016 – 2-Й КЛАСС ЗАЩИТЫ (ДЛЯ ЭКСПЛУАТАЦИИ В III КЛИМАТИЧЕСКОМ ПОЯСЕ)



КУР 612

Куртка **СПЕЦ**

РАЗМЕР: с 88–92 по 128–132
РОСТ: с 158–164 по 194–200

ЦВЕТ: темно-синий с васильковой отделкой
ТКАНЬ ВЕРХА: смесовая хлопкополиэфирная, отделка водоотталкивающая
СОСТАВ: 53% хлопок, 47% полиэфир, пл. 220 г/м²
УТЕПЛИТЕЛЬ: «Climafort» плотностью 120 г/м², 3 слоя
ПОДКЛАДКА: 100% полиэфир

Куртка:
- центральная застежка на молнию и клапан с текстильной застёжкой
- прорезные карманы в рамку с застёжкой на молнию
- нижний карман в шве соединения деталей с планкой
- регулируемый, пристёгивающийся капюшон
- рукава с манжетами на эластичной ленте
- в отделке использованы световозвращающие полосы (СВП) шириной 25 мм

Тн Ми3

ТР ТС 019/2011
ГОСТ 12.4.303-2016 – 2-Й КЛАСС ЗАЩИТЫ
(ДЛЯ ЭКСПЛУАТАЦИИ В III КЛИМАТИЧЕСКОМ ПОЯСЕ)



ПКОМ 531

Полукомбинезон **СПЕЦ**

РАЗМЕР: с 88–92 по 120–124
РОСТ: 170–176, 182–188

ЦВЕТ: темно-синий
ТКАНЬ ВЕРХА: смесовая хлопкополиэфирная, отделка водоотталкивающая
СОСТАВ: 53% хлопок, 47% полиэфир, пл. 220 г/м²
УТЕПЛИТЕЛЬ: «Climafort» плотностью 120 г/м², 2 слоя
ПОДКЛАДКА: 100% полиэфир

Полукомбинезон:
- застёжка на двухзамковую молнию
- бретели с эластичной тесьмой и с застёжкой на фастексы
- объём спинки регулируется по линии талии эластичной лентой
- боковые карманы с наклонным входом на передних половинках
- прорезной нагрудный карман с застежкой на молнию
- усилительные объемные накладки в области колен

Тн Ми3

ТР ТС 019/2011
ГОСТ 12.4.303-2016 – 2-Й КЛАСС ЗАЩИТЫ
(ДЛЯ ЭКСПЛУАТАЦИИ В III КЛИМАТИЧЕСКОМ ПОЯСЕ)







NEW

КОС 228

Костюм **РОУД**

РАЗМЕР: с 80–84 по 120–124
РОСТ: 158–164, 170–176
ЦВЕТ: т.серый с красной отделкой
ТКАНЬ ВЕРХА: «Оксфорд 240Т», отделка PU
СОСТАВ: 100% полиэфир, пл. 130 г/м²
УТЕПЛИТЕЛЬ: синтепон плотностью 120 г/м², куртка – 3 слоя, полукомбинезон – 2 слоя
ПОДКЛАДКА: 100% полиэфир

Костюм состоит из куртки и полукомбинезона

Куртка:
- центральная застежка на двухзамковую молнию, закрытая ветрозащитной планкой с текстильной застежкой
- воротник-стойка
- съёмный капюшон с регулировкой по лицевому вырезу и хлястиком на затылочной части
- рукава втачные с внутренними трикотажными манжетами
- нагрудный карман с застежкой-молнией
- нижние карманы в рельефных швах
- световозвращающие полосы по кокеткам полочки, спинке шириной 50 мм, по рукавам шириной – 25 мм

Полукомбинезон:
- застежка на двухзамковую молнию
- притачной нагрудник и спинка
- бретели с эластичной тесьмой с фастексом
- пояс с эластичной лентой (по спинке)
- нагрудный карман с молнией с вертикальным входом, боковые карманы с отрезным бочком с наклонным входом
- усилительные накладки (наколенники)
- световозвращающие полосы шириной 50 мм по низу

Тн Ми3

ТР ТС 019/2011
ГОСТ 12.4.303-2016 – 2-Й КЛАСС ЗАЩИТЫ
(ДЛЯ ЭКСПЛУАТАЦИИ В III КЛИМАТИЧЕСКОМ ПОЯСЕ)







КОС 227

Костюм **РОУД**

РАЗМЕР: с 80–84 по 120–124
РОСТ: 158–164, 170–176
ЦВЕТ: т.синий с васильковой отделкой
ТКАНЬ ВЕРХА: «Оксфорд 240Т», отделка PU
СОСТАВ: 100% полиэфир, пл. 130 г/м²
УТЕПЛИТЕЛЬ: синтепон плотностью 120 г/м², куртка – 3 слоя, полукомбинезон – 2 слоя
ПОДКЛАДКА: 100% полиэфир

Костюм состоит из куртки и полукомбинезона

Куртка:
• центральная застежка на двухзамковую молнию, закрытая ветрозащитной планкой с текстильной застежкой
• воротник-стойка
• съёмный капюшон с регулировкой по лицевому вырезу и хлястиком на затылочной части
• рукава втачные с внутренними трикотажными манжетами
• нагрудный карман с застежкой-молнией
• нижние карманы в рельефных швах
• световозвращающие полосы по кокеткам полочки, спинке шириной 50 мм, по рукавам шириной – 25 мм

Полукомбинезон:
• застежка на двухзамковую молнию
• притачной нагрудник и спинка
• бретели с эластичной тесьмой с фастексом
• пояс с эластичной лентой (по спинке)
• нагрудный карман с молнией с вертикальным входом, боковые карманы с отрезным бочком с наклонным входом
• усилительные накладки (наколенники)
• световозвращающие полосы шириной 50 мм по низу

Тн Ми3

ТР ТС 019/2011
ГОСТ 12.4.303-2016 – 2-Й КЛАСС ЗАЩИТЫ
(ДЛЯ ЭКСПЛУАТАЦИИ В III КЛИМАТИЧЕСКОМ ПОЯСЕ)

NEW



КОС 920

Костюм **РОУД** утеплённый

РАЗМЕР: с 88–92 по 120–124
РОСТ: 170–176, 182–188
ЦВЕТ: т.синий-василек
ТКАНЬ ВЕРХА: «Оксфорд 240Т», отделка PU
СОСТАВ: 100% полиэфир, пл. 130 г/м²
УТЕПЛИТЕЛЬ: синтепон плотностью 120 г/м², куртка – 3 слоя, брюки –2 слоя
ПОДКЛАДКА: 100% полиэфир
Костюм состоит из куртки и полукомбинезона

Куртка:
- центральная застежка на молнию
- ветрозащитная планка с текстильной застежкой
- воротник-стойка
- нагрудный карман с застежкой-молнией
- нижние карманы с листочкой
- внутренний карман
- внизу рукава внутренняя трикотажная манжета
- пристегивающийся капюшон с регулировкой объема
- световозвращающие полосы по линии кокетки полочки, спинки шириной 50 мм, по рукавам – 25 мм

Полукомбинезон:
- застёжка на двухзамковую молнию
- бретели с эластичной тесьмой и с застёжкой на фастексы
- объём спинки регулируется по линии талии эластичной лентой
- боковые карманы с наклонным входом на передних половинках
- прорезной нагрудный карман с застежкой на молнию
- наколенники
- световозвращающие полосы 50 мм

Тн Ми3
ТР ТС 019/2011
ГОСТ 12.4.303-2016 – 2-Й КЛАСС ЗАЩИТЫ
(ДЛЯ ЭКСПЛУАТАЦИИ В III КЛИМАТИЧЕСКОМ ПОЯСЕ)

NEW



КОС 488

Костюм **РОУД** утеплённый

РАЗМЕР: с 88–92 по 120–124
РОСТ: 170–176, 182–188
ЦВЕТ: т.серый-красный
ТКАНЬ ВЕРХА: «Оксфорд 240Т», отделка PU
СОСТАВ: 100% полиэфир, пл. 130 г/м²
УТЕПЛИТЕЛЬ: синтепон плотностью 120 г/м², куртка – 3 слоя, брюки –2 слоя
ПОДКЛАДКА: 100% полиэфир
Костюм состоит из куртки и полукомбинезона

Куртка:
- центральная застежка на молнию
- ветрозащитная планка с текстильной застежкой
- воротник-стойка
- нагрудный карман с застежкой-молнией
- нижние карманы с листочкой
- внутренний карман
- внизу рукава внутренняя трикотажная манжета
- пристегивающийся капюшон с регулировкой объема
- световозвращающие полосы по линии кокетки полочки, спинки шириной 50 мм, по рукавам – 25 мм

Полукомбинезон:
- застёжка на двухзамковую молнию
- бретели с эластичной тесьмой и с застёжкой на фастексы
- объём спинки регулируется по линии талии эластичной лентой
- боковые карманы с наклонным входом на передних половинках
- прорезной нагрудный карман с застежкой на молнию
- наколенники
- световозвращающие полосы 50 мм

Тн Ми3
ТР ТС 019/2011
ГОСТ 12.4.303-2016 – 2-Й КЛАСС ЗАЩИТЫ
(ДЛЯ ЭКСПЛУАТАЦИИ В III КЛИМАТИЧЕСКОМ ПОЯСЕ)





NEW

КОС 491

Костюм **РОУД** утеплённый

РАЗМЕР: с 88–92 по 120–124
РОСТ: 170–176, 182–188
ЦВЕТ: т.серый-чёрный
ТКАНЬ ВЕРХА: «Оксфорд 240Т», отделка PU
СОСТАВ: 100% полиэфир, пл. 130 г/м²
УТЕПЛИТЕЛЬ: синтепон плотностью 120 г/м², куртка – 3 слоя, брюки – 2 слоя
ПОДКЛАДКА: 100% полиэфир

Костюм состоит из куртки и полукомбинезона

Куртка:
- центральная застежка на молнию
- ветрозащитная планка с текстильной застежкой
- воротник-стойка
- нагрудный карман с застежкой-молнией
- нижние карманы с листочкой
- внутренний карман
- внизу рукава внутренняя трикотажная манжета
- пристегивающийся капюшон с регулировкой объема
- световозвращающие полосы по линии кокетки полочки, спинки шириной 50 мм, по рукавам – 25 мм

Полукомбинезон:
- застёжка на двухзамковую молнию
- бретели с эластичной тесьмой и с застёжкой на фастексы
- объём спинки регулируется по линии талии эластичной лентой
- боковые карманы с наклонным входом на передних половинках
- прорезной нагрудный карман с застежкой на молнию
- наколенники
- световозвращающие полосы 50 мм

Тн МиЗ

ТР ТС 019/2011
ГОСТ 12.4.303-2016 – 2-Й КЛАСС ЗАЩИТЫ
(ДЛЯ ЭКСПЛУАТАЦИИ В III КЛИМАТИЧЕСКОМ ПОЯСЕ)

NEW



КУР 203

Куртка **РОУД** утеплённая

РАЗМЕР: с 88–92 по 120–124
РОСТ: 170–176, 182–188
ЦВЕТ: т.синий-василек
ТКАНЬ ВЕРХА: «Оксфорд 240Т», отделка PU
СОСТАВ: 100% полиэфир, пл. 130 г/м²
УТЕПЛИТЕЛЬ: синтепон плотностью 120 г/м², 3 слоя
ПОДКЛАДКА: 100% полиэфир

Куртка:
- центральная застежка на молнию
- ветрозащитная планка с текстильной застежкой
- воротник-стойка
- нагрудный карман с застежкой-молнией
- нижние карманы с листочкой
- внутренний карман
- внизу рукава внутренняя трикотажная манжета
- пристегивающийся капюшон с регулировкой объема
- световозвращающие полосы по линии кокетки полочки, спинки шириной 50 мм, по рукавам – 25 мм

Тн Ми3

ТР ТС 019/2011
ГОСТ 12.4.303-2016 – 2-Й КЛАСС ЗАЩИТЫ
(ДЛЯ ЭКСПЛУАТАЦИИ В III
КЛИМАТИЧЕСКОМ ПОЯСЕ)

NEW



КУР 202

Куртка **РОУД** утеплённая

РАЗМЕР: с 88–92 по 120–124
РОСТ: 170–176, 182–188
ЦВЕТ: т.серый-красный
ТКАНЬ ВЕРХА: «Оксфорд 240Т», отделка PU
СОСТАВ: 100% полиэфир, пл. 130 г/м²
УТЕПЛИТЕЛЬ: синтепон плотностью 120 г/м², 3 слоя
ПОДКЛАДКА: 100% полиэфир

Куртка:
- центральная застежка на молнию
- ветрозащитная планка с текстильной застежкой
- воротник-стойка
- нагрудный карман с застежкой-молнией
- нижние карманы с листочкой
- внутренний карман
- внизу рукава внутренняя трикотажная манжета
- пристегивающийся капюшон с регулировкой объема
- световозвращающие полосы по линии кокетки полочки, спинки шириной 50 мм, по рукавам – 25 мм

Тн Ми3

ТР ТС 019/2011
ГОСТ 12.4.303-2016 – 2-Й КЛАСС ЗАЩИТЫ
(ДЛЯ ЭКСПЛУАТАЦИИ В III
КЛИМАТИЧЕСКОМ ПОЯСЕ)

NEW



КУР 201

Куртка **РОУД** утеплённая

РАЗМЕР: с 88–92 по 120–124
РОСТ: 170–176, 182–188
ЦВЕТ: т.серый-чёрный
ТКАНЬ ВЕРХА: «Оксфорд 240Т», отделка PU
СОСТАВ: 100% полиэфир, пл. 130 г/м²
УТЕПЛИТЕЛЬ: синтепон плотностью 120 г/м², 3 слоя
ПОДКЛАДКА: 100% полиэфир

Куртка:
- центральная застежка на молнию
- ветрозащитная планка с текстильной застежкой
- воротник-стойка
- нагрудный карман с застежкой-молнией
- нижние карманы с листочкой
- внутренний карман
- внизу рукава внутренняя трикотажная манжета
- пристегивающийся капюшон с регулировкой объема
- световозвращающие полосы по линии кокетки полочки, спинки шириной 50 мм, по рукавам – 25 мм

Тн Ми3
ТР ТС 019/2011
ГОСТ 12.4.303-2016 – 2-Й КЛАСС ЗАЩИТЫ
(ДЛЯ ЭКСПЛУАТАЦИИ В III КЛИМАТИЧЕСКОМ ПОЯСЕ)

NEW



брю 640

брю 605

БРЮ 605/640/604

Брюки **РОУД**

РАЗМЕР: с 88–92 по 120–128
РОСТ: 170–176, 182–188
ЦВЕТ: (брю 605) тёмно-синий
ЦВЕТ: (брю 640) черный
ЦВЕТ: (брю 604) серый
ТКАНЬ ВЕРХА: «Оксфорд 210Т», PU-отделка
СОСТАВ: 100% полиэфир, пл. 100 г/м²
УТЕПЛИТЕЛЬ: синтепон плотностью 120 г/м², 2 слоя
ПОДКЛАДКА: 100% полиэфир

Брюки:
- широкий пояс с застёжкой на петли и пуговицы
- застёжка-гульф на петли и пуговицы
- накладные карманы
- световозвращающая полоса шириной 50 мм по низу брюк

Тн Ми3
ТР ТС 019/2011
ГОСТ 12.4.303-2016 – 2-Й КЛАСС ЗАЩИТЫ
(ДЛЯ ЭКСПЛУАТАЦИИ В III КЛИМАТИЧЕСКОМ ПОЯСЕ)





Капюшон с регулировкой объема и съемной меховой опушкой



Рукава-реглан с внутренними трикотажными манжетами



КУР 320

Куртка **АЛЯСКА ЛЮКС**

РАЗМЕР: с 88–92 по 120–124
РОСТ: 170–176, 182–188

ЦВЕТ: темно-синий
ТКАНЬ ВЕРХА: курточная «Кошачий глаз» (Cat's Eye), отделка PU
СОСТАВ: 100% полиэфир, пл. 170 г/м²
УТЕПЛИТЕЛЬ: «Climafort» плотностью 120 г/м², 3 слоя
ПОДКЛАДКА: 100% полиэфир

Куртка:
- удлиненная модель
- центральная застежка на молнию
- внешняя ветрозащитная планка с застёжкой на кнопки
- внутренняя планка
- верхние прорезные карманы с застёжкой на кнопки
- объёмные боковые карманы с боковым и верхним входом, верхний вход закрывается клапаном с застёжкой на кнопки
- внутренние накладные карманы с текстильной застёжкой
- капюшон с регулировкой объёма и съёмной меховой опушкой
- рукава-реглан с внутренними трикотажными манжетами
- объем по линии талии и низу куртки регулируется кулисой с эластичным шнуром

Тн Ми3

ТР ТС 019/2011
ГОСТ 12.4.303-2016 – 2-Й КЛАСС ЗАЩИТЫ
(ДЛЯ ЭКСПЛУАТАЦИИ В III КЛИМАТИЧЕСКОМ ПОЯСЕ)





КУР 902

Куртка **ШАТЛ**

РАЗМЕР: с 88–92 по 128–132
РОСТ: 170–176, 182–188
ЦВЕТ: темно-синий с серой отделкой
ТКАНЬ ВЕРХА: «Таслан 185Т», отделка водоотталкивающая, PU
СОСТАВ: 100% полиэфир, пл. 110 г/м²
УТЕПЛИТЕЛЬ: «Climafort» плотностью 120 г/м², 3 слоя
ПОДКЛАДКА: 100% полиэфир

Стильная модель для повседневного использования в условиях пониженных температур.

Куртка:
- удлиненная спинка с кулисой по линии низа
- центральная застежка на молнию с ветрозащитной планкой с текстильной застежкой
- карманы с листочкой
- регулируемый, пристёгивающийся капюшон
- рукава с внутренними трикотажными манжетами
- объем по линии талии регулируется кулисой

Смотрите также
Брюки
ФЬЮЖЕН
брю 200



Тн Ми3

ТР ТС 019/2011
ГОСТ 12.4.303-2016 – 2-Й КЛАСС ЗАЩИТЫ
(ДЛЯ ЭКСПЛУАТАЦИИ В III КЛИМАТИЧЕСКОМ ПОЯСЕ)





КОС 313

Костюм **ВЬЮГА**

РАЗМЕР: с 88–92 по 128–132
РОСТ: с 158–164 по 194–200
ЦВЕТ: серый
ТКАНЬ ВЕРХА: смесовая, 80% полиэфир, 20% хлопок, пл. 200 г/м², водоотталкивающая отделка
УТЕПЛИТЕЛЬ: синтепон плотностью 120 г/м², куртка – 3 слоя, брюки – 2 слоя
ПОДКЛАДКА: 100% полиэфир

Костюм состоит из куртки и брюк. В костюме используется световозвращающая лента (СВП) 25 мм.

Куртка:
- спинка и полочки с кокетками, декоративными планками
- центральная застёжка на молнию и клапан с текстильной застёжкой
- накладные верхние и нижние карманы
- воротник-стойка
- рукава втачные, двухшовные, с внутренней трикотажной манжетой
- регулируемый, пристёгивающийся капюшон
- объем по линии талии регулируется кулисой с эластичным шнуром
- детали куртки комбинируются из ткани трёх цветов

Брюки:
- пояс увеличенной ширины со стороны задних половинок
- застёжка-гульф на петли и пуговицы
- съёмные бретели частично с эластичной лентой и застёжкой на фастексы
- накладные карманы

Тн **Ми3**

ТР ТС 019/2011
ГОСТ 12.4.303-2016 – 2-Й КЛАСС ЗАЩИТЫ (ДЛЯ ЭКСПЛУАТАЦИИ В III КЛИМАТИЧЕСКОМ ПОЯСЕ)



КУР 322

Куртка **ВЬЮГА**

РАЗМЕР: с 88–92 по 120–124
РОСТ: 170–176, 182–188
ЦВЕТ: темно-серый с лимонной отделкой
ТКАНЬ ВЕРХА: смесовая, водоотталкивающая отделка
СОСТАВ: 80% полиэфир, 20% хлопок, пл. 200 г/м²
УТЕПЛИТЕЛЬ: синтепон плотностью 120 г/м², 3 слоя
ПОДКЛАДКА: 100% полиэфир

Куртка:
- световозвращающая полоса (СВП) 25 мм
- спинка и полочки с кокетками, декоративными планками
- центральная застёжка на молнию и клапан с текстильной застёжкой
- накладные верхние и боковые карманы
- воротник-стойка
- рукава втачные с внутренней трикотажной манжетой
- регулируемый, пристёгивающийся капюшон
- объем по линии талии регулируется кулисой с эластичным шнуром
- детали куртки комбинируются из ткани трех цветов

Тн Ми3

ТР ТС 019/2011
ГОСТ 12.4.303-2016 – 2-Й КЛАСС ЗАЩИТЫ
(ДЛЯ ЭКСПЛУАТАЦИИ В III КЛИМАТИЧЕСКОМ ПОЯСЕ)



ЖИЛ 415

Жилет **ВЬЮГА**

РАЗМЕР: с 88–92 по 120–124
ЦВЕТ: темно-серый с серой и лимонной отделкой
ТКАНЬ ВЕРХА: смесовая, водоотталкивающая отделка
СОСТАВ: 80% полиэфир, 20% хлопок, пл. 200 г/м²
УТЕПЛИТЕЛЬ: синтепон плотностью 120 г/м², 2 слоя
ПОДКЛАДКА: 100% полиэфир

Жилет:
- спинка и полочки с кокетками, с декоративными вставками лимонного цвета
- центральная застёжка на молнию
- внутренняя планка
- боковые накладные карманы
- воротник-стойка
- световозвращающие полосы СВП 25 мм по кокеткам полочек и спинки

ТР ТС 017/2011
ГОСТ 25295-2003





КОС 300 КОС 306

Костюм **МЕТЕЛИЦА**

РАЗМЕР: с 88–92 по 120–124
РОСТ: 170–176, 182–188
ЦВЕТ: (кос 300) темно-синий с черной отделкой
ЦВЕТ: (кос 306) темно-синий с васильковой отделкой
ТКАНЬ ВЕРХА: смесовая, водоотталкивающая отделка
СОСТАВ: 80% полиэфир, 20% хлопок, пл. 200 г/м^2
УТЕПЛИТЕЛЬ: синтепон плотностью 120 г/м^2, куртка – 3 слоя, брюки – 2 слоя
ПОДКЛАДКА: 100% полиэфир

Костюм состоит из куртки и брюк. В костюме используются световозвращающие полосы (СВП) 25 мм.

Куртка:
- потайная застежка на пуговицы
- внутренний ветрозащитный клапан
- съёмный утепленный капюшон с регулировкой объёма
- рукава с внутренними трикотажными манжетами
- вместительные накладные карманы с клапанами
- воротник втачной из искусственного меха
- объем по линии талии куртки регулируется кулисой
- удобный внутренний карман

Брюки:
- утепленный широкий пояс
- бретели с эластичной лентой и с застёжкой на фастексы
- застёжка-гульф на петли и пуговицы
- накладные карманы

Тн Ми3

ТР ТС 019/2011
ГОСТ 12.4.303-2016 – 2-Й КЛАСС ЗАЩИТЫ
(ДЛЯ ЭКСПЛУАТАЦИИ В III КЛИМАТИЧЕСКОМ ПОЯСЕ)



КУР 311

Куртка **МЕТЕЛИЦА**

РАЗМЕР: с 88–92 по 120–124
РОСТ: 170–176, 182–188
ЦВЕТ: (кур 311) темно-синий с васильковой отделкой
ТКАНЬ ВЕРХА: смесовая, водоотталкивающая отделка
СОСТАВ: 80% полиэфир, 20% хлопок, пл. 200 г/м²
УТЕПЛИТЕЛЬ: синтепон плотностью 120 г/м², 3 слоя
ПОДКЛАДКА: 100% полиэфир

Куртка:
- центральная потайная застежка на пуговицы
- внутренний ветрозащитный клапан
- съёмный утеплённый капюшон на кулисе
- рукава с внутренними трикотажными манжетами
- вместительные накладные карманы с клапанами
- воротник втачной из искусственного меха
- объем по линии талии регулируется кулисой
- световозвращающая лента 25 мм по линии кокетки и низу рукавов

Тн Ми3

ТР ТС 019/2011
ГОСТ 12.4.303-2016 – 2-Й КЛАСС ЗАЩИТЫ
(ДЛЯ ЭКСПЛУАТАЦИИ В III КЛИМАТИЧЕСКОМ ПОЯСЕ)



КОМ 002

Полукомбинезон **ВИНТЕР**

РАЗМЕР: с 88–92 по 128–132
РОСТ: с 158–164 по 194–200
ЦВЕТ: темно-синий
ТКАНЬ ВЕРХА: смесовая, водоотталкивающая отделка
СОСТАВ: 80% полиэфир, 20% хлопок, пл. 200 г/м²
УТЕПЛИТЕЛЬ: синтепон плотностью 120 г/м², 2 слоя
ПОДКЛАДКА: 100% полиэфир

Полукомбинезон подходит к куртке МЕТЕЛИЦА.

Полукомбинезон:
- центральная застёжка на молнию
- бретели с эластичной лентой и с застёжкой на фастексы
- объем спинки по линии талии регулируется резинкой
- вместительные многофункциональные накладные карманы
- световозвращающая полоса 25 мм по низу полукомбинезона

Тн Ми3

ТР ТС 019/2011
ГОСТ 12.4.303-2016 – 2-Й КЛАСС ЗАЩИТЫ
(ДЛЯ ЭКСПЛУАТАЦИИ В III КЛИМАТИЧЕСКОМ ПОЯСЕ)







КОС 308/307

Костюм **РЕГИОН**

РАЗМЕР: с 88–92 по 128–132
РОСТ: с 158–164 по 194–200

ЦВЕТ: (кос 307) темно-синий с васильковой отделкой
ЦВЕТ: (кос 308) черный с серой отделкой
ТКАНЬ ВЕРХА: «Оксфорд 210Т», PU-отделка
СОСТАВ: 100% полиэфир, пл. 100 г/м²
УТЕПЛИТЕЛЬ: синтепон плотностью 120 г/м², куртка – 3 слоя, брюки – 2 слоя
ПОДКЛАДКА: 100% полиэфир

Костюм состоит из куртки и брюк. В костюме используются световозвращающие полосы 50 мм.

Куртка:
- потайная застежка на пуговицы
- вместительные накладные карманы с клапанами
- воротник втачной из искусственного меха
- съемный капюшон без утеплителя
- объем по линии талии регулируется кулисой

Брюки:
- широкий пояс с застёжкой на пуговицы
- застёжка-гульф на петли и пуговицы
- накладные карманы

Тн Ми3

ТР ТС 019/2011
ГОСТ 12.4.303-2016 – 2-Й КЛАСС ЗАЩИТЫ
(ДЛЯ ЭКСПЛУАТАЦИИ В III КЛИМАТИЧЕСКОМ ПОЯСЕ)





КУР 313/314

Куртка **РЕГИОН**

РАЗМЕР: с 88–92 по 128–132
РОСТ: с 158–164 по 194–200

ЦВЕТ: (кур 313) темно-синий с васильковой отделкой
ЦВЕТ: (кур 314) черный с серой отделкой
ТКАНЬ ВЕРХА: «Оксфорд 210Т», отделка PU
СОСТАВ: 100% полиэфир, плотность 100 г/м²
УТЕПЛИТЕЛЬ: синтепон плотностью 120 г/м², 3 слоя
ПОДКЛАДКА: 100% полиэфир

Куртка:
- потайная застежка на пуговицы
- воротник втачной из искусственного меха
- съемный капюшон без утеплителя
- вместительные накладные карманы с клапанами
- объем по линии талии регулируется кулисой
- световозвращающая лента 50 мм по линии кокетки

Тн Ми3

ТР ТС 019/2011
ГОСТ 12.4.303-2016 – 2-Й КЛАСС ЗАЩИТЫ
(ДЛЯ ЭКСПЛУАТАЦИИ В III КЛИМАТИЧЕСКОМ ПОЯСЕ)





КУР 317

Куртка **РАЙТ**

РАЗМЕР: с 88–92 по 128–132
РОСТ: 170–176, 182–188

ЦВЕТ ВЕРХА: темно-серый с красной отделкой
ТКАНЬ ВЕРХА: «Оксфорд 210Т», отделка PU
СОСТАВ: 100% полиэфир, плотность 100 г/м²
УТЕПЛИТЕЛЬ: синтепон плотностью 120 г/м², 3 слоя
ПОДКЛАДКА: 100% полиэфир

Куртка:
- центральная застёжка на молнию и клапан с текстильной застёжкой
- вместительные прорезные карманы с листочкой
- рукава с внутренними трикотажными манжетами
- внутренний карман
- воротник-стойка
- съемный утепленный капюшон
- кулиса по линии низа куртки
- световозвращающая лента 50 мм по линии кокетки

Тн Ми3

ТР ТС 019/2011
ГОСТ 12.4.303-2016 – 2-Й КЛАСС ЗАЩИТЫ
(ДЛЯ ЭКСПЛУАТАЦИИ В III КЛИМАТИЧЕСКОМ ПОЯСЕ)



КУР 308

Куртка **ЕВРОТЕЛОГРЕЙКА**

РАЗМЕР: с 88–92 по 128–132
РОСТ: 170–176, 182–188
ЦВЕТ: темно-синий
ТКАНЬ ВЕРХА: смесовая, водоотталкивающая отделка
СОСТАВ: 80% полиэфир, 20% хлопок, пл. 200 г/м²
УТЕПЛИТЕЛЬ: синтепон плотностью 120 г/м², 3 слоя
ПОДКЛАДКА: 100% полиэфир

Куртка:
- спинка и полочки с кокетками
- центральная потайная застёжка на пуговицы
- прорезные карманы с листочкой
- отложной воротник
- съёмный утеплённый капюшон
- рукава с внутренними трикотажными манжетами
- выстегана горизонтальными строчками
- СВП по линии кокетки полочек и спинки

Тн Ми3

ТР ТС 019/2011
ГОСТ 12.4.303-2016 – 2-Й КЛАСС ЗАЩИТЫ
(ДЛЯ ЭКСПЛУАТАЦИИ В III КЛИМАТИЧЕСКОМ ПОЯСЕ



КУР 312

Куртка **ЕВРОТЕЛОГРЕЙКА**

РАЗМЕР: с 88–92 по 128–132
РОСТ: 170–176, 182–188
ЦВЕТ: темно-синий с васильковой отделкой
ТКАНЬ ВЕРХА: смесовая, водоотталкивающая отделка
СОСТАВ: 80% полиэфир, 20% хлопок, пл. 200 г/м²
УТЕПЛИТЕЛЬ: синтепон плотностью 120 г/м², 3 слоя
ПОДКЛАДКА: 100% полиэфир

Куртка:
- спинка и полочки с кокетками
- центральная потайная застёжка на пуговицы
- прорезные карманы с листочкой
- отложной воротник
- съёмный утеплённый капюшон
- рукава с внутренними трикотажными манжетами
- выстегана горизонтальными строчками
- СВП по линии кокетки полочек и спинки

Тн Ми3

ТР ТС 019/2011
ГОСТ 12.4.303-2016 – 2-Й КЛАСС ЗАЩИТЫ
(ДЛЯ ЭКСПЛУАТАЦИИ В III КЛИМАТИЧЕСКОМ ПОЯСЕ





КУР 416

Куртка демисезонная **ШТУРМАН**

РАЗМЕР: с 88–92 по 120–124
РОСТ: 170–176, 182–188
ЦВЕТ ВЕРХА: серый-василёк
ТКАНЬ: «Таслан 185Т», пл. 110 г/м²
ОТДЕЛКА: водоотталкивающая, PU
ПОДКЛАДКА: 100% полиэфир
УТЕПЛИТЕЛЬ: «Climafort» плотностью 120 г/м², 1 слой

Куртка:

- центральная застёжка на двухзамковую молнию
- внешний ветрозащитный клапан с застёжкой на сквозные и потайные кнопки
- внутренняя планка
- верхний прорезной карман левой полочки с застёжкой на молнию
- боковые прорезные карманы с листочкой
- внутренний накладной карман с текстильной застёжкой
- воротник-стойка
- съёмный капюшон с регулировкой объема по лицевому краю
- рукава одношовные
- световозвращающие элементы фигурной формы

Тн Ми3

ТР ТС 019/2011
ГОСТ 12.4.303-2016 – 1-Й КЛАСС ЗАЩИТЫ
(ДЛЯ ЭКСПЛУАТАЦИИ В I-II КЛИМАТИЧЕСКИХ ПОЯСАХ)

ШТУРМАН

КУРТКА-ВЕТРОВКА

НА РАБОТЕ И ДОМА

ДАЖЕ В НЕПОГОДУ, ВСЕГДА ВЕДЕТ К ЦЕЛИ







Регулируемый, пристёгивающийся капюшон с отделкой из искусственного меха



Регулировка объема по линии талии

КОС 684

Костюм **УРАЛОЧКА**

РАЗМЕР: с 80–84 по 120–124
РОСТ: с 158–164 по 182–188
ЦВЕТ: серый с чёрной отделкой
ТКАНЬ ВЕРХА: «Дьюспо», отделка WR (водоотталкивающая), PU MILKY
СОСТАВ: 100% полиэфир, пл. 90 г/м^2
УТЕПЛИТЕЛЬ: «Climafort» плотностью 120 г/м^2, куртка – 3 слоя, брюки – 2 слоя
ПОДКЛАДКА: 100% полиэфир

Костюм оригинального дизайна состоит из куртки и брюк.

Куртка:
- полуприлегающий силуэт
- центральная застёжка на молнию и планку с застёжкой на кнопки
- оригинальные карманы
- воротник-стойка
- регулируемый, пристёгивающийся капюшон с отделкой из искусственного меха
- рукава с внутренней трикотажной манжетой

Брюки:
- пояс с бретелями
- застежка-гульф на тесьму-молнию
- прорезные боковые карманы

Подробно об используемых материалах и технологиях стр 575

ТР ТС 017/2011
ГОСТ 25295-2003







КОС 469

Костюм **АНГАРА**

РАЗМЕР: с 80–84 по 128–132
РОСТ: 158–164, 170–176
ЦВЕТ: серый с красной отделкой
ТКАНЬ ВЕРХА: смесовая, водоотталкивающая отделка, 80% полиэфир, 20% хлопок, пл. 200 г/м²
УТЕПЛИТЕЛЬ: синтепон плотностью 120 г/м², куртка – 3 слоя, полукомбинезон – 2 слоя
ПОДКЛАДКА: 100% полиэфир

Костюм состоит из куртки и полукомбинезона.

Куртка:
- прямой силуэт
- центральная застёжка на молнию и планку с текстильной застёжкой
- воротник-стойка
- утепленный пристёгивающийся капюшон с регулировкой объёма
- боковые прорезные карманы с листочкой
- декоративные вставки по полочке и спинке
- световозвращающие полосы шириной 25 мм

Полукомбинезон:
- центральная застёжка на молнию
- отрезной нагрудник
- объем по линии талии регулируется эластичной лентой по спинке
- бретели с эластичной лентой и застёжкой на фастексы
- боковые карманы с наклонным входом
- декоративные вставки по низу
- световозвращающие полосы шириной 25 мм

Тн Ми3

ТР ТС 019/2011
ГОСТ 12.4.303-2016 – 2-Й КЛАСС ЗАЩИТЫ
(ДЛЯ ЭКСПЛУАТАЦИИ В III КЛИМАТИЧЕСКОМ ПОЯСЕ)





КУР 672

Куртка **ВИРАЖ**

РАЗМЕР: с 80–84 по 120–124
РОСТ: 158–164, 170–176

ЦВЕТ: серый с красной отделкой
ТКАНЬ ВЕРХА: «Дьюспо», отделка WR (водоотталкивающая), PU MILKY
СОСТАВ: 100% полиэфир, пл. 90 г/м²
УТЕПЛИТЕЛЬ: «Climafort» плотностью 120 г/м², 3 слоя
ПОДКЛАДКА: 100% полиэфир

Оригинальная полуспортивная модель женской куртки.

Куртка:
- центральная застёжка на молнию
- карманы, застёгивающиеся на молнию в шве рельефов
- широкий воротник-стойка
- съёмный капюшон
- оригинальные контрастные вставки
- кант СВП по шву рукава
- регулировка ширины по низу рукава патой на кнопке

ТР ТС 017/2011
ГОСТ 25295-2003





КУР 671

Куртка **ВИРАЖ**

РАЗМЕР: с 80–84 по 128–132
РОСТ: с 158–164 по 182–188

ЦВЕТ: василек с темно-синей отделкой
ТКАНЬ ВЕРХА: «Дьюспо», отделка WR (водоотталкивающая), PU MILKY
СОСТАВ: 100% полиэфир, пл. 90 г/м²
УТЕПЛИТЕЛЬ: «Climafort» плотностью 120 г/м², 3 слоя
ПОДКЛАДКА: 100% полиэфир

Оригинальная полуспортивная модель женской куртки.

Куртка:
- центральная застёжка на молнию
- карманы, застёгивающиеся на молнию в шве рельефов
- широкий воротник-стойка
- съёмный капюшон
- оригинальные контрастные вставки
- кант СВП по шву рукава
- регулировка ширины по низу рукава патой на кнопке

ТР ТС 017/2011
ГОСТ 25295-2003



КУР 609

Куртка **ЗИМУШКА**

РАЗМЕР: с 80–84 по 120–124
РОСТ: 158–164, 170–176
ЦВЕТ: василек
ТКАНЬ ВЕРХА: «Сису», отделка водоотталкивающая
СОСТАВ: 77% полиэфир, 23% хлопок, пл. 140 г/м²
УТЕПЛИТЕЛЬ: «Climafort» плотностью 120 г/м², 3 слоя
ПОДКЛАДКА: 100% полиэфир

Удобная женская куртка.

Куртка:
- удлинённая стёганая модель прямого силуэта
- застёжка на молнию и планку с текстильной застёжкой
- прорезные карманы
- объем по линии низа регулируется кулисой
- утеплённый, пристёгивающийся капюшон с регулировкой объёма
- воротник и манжеты из искусственного меха «мутон»

Тн Ми3

ТР ТС 019/2011
ГОСТ 12.4.303-2016 – 2-Й КЛАСС ЗАЩИТЫ
(ДЛЯ ЭКСПЛУАТАЦИИ В III КЛИМАТИЧЕСКОМ ПОЯСЕ)



КОМ 661

Полукомбинезон **ЗИМУШКА**

РАЗМЕР: с 80–84 по 120–124
РОСТ: 158–164, 170–176
ЦВЕТ: темно-синий с васильковой отделкой
ТКАНЬ ВЕРХА: «Сису», отделка водоотталкивающая
СОСТАВ: 77% полиэфир, 23% хлопок, пл. 140 г/м²
УТЕПЛИТЕЛЬ: «Climafort» плотностью 120 г/м², 2 слоя
ПОДКЛАДКА: 100% полиэфир

Полукомбинезон:
- застёжка на тесьму-молнию
- ветрозащитный клапан на кнопках
- фигурная кокетка
- бретели с эластичной лентой и застёжкой на фастексы
- эргономичные наколенники
- снегозащитная пуфта
- объем по линии талии регулируется эластичной лентой

Тн Ми3

ТР ТС 019/2011
ГОСТ 12.4.303-2016 – 2-Й КЛАСС ЗАЩИТЫ
(ДЛЯ ЭКСПЛУАТАЦИИ В III КЛИМАТИЧЕСКОМ ПОЯСЕ)







ЖИЛ 616

Жилет **АКВАМАРИН**

РАЗМЕР: с 80–84 по 128–132
ЦВЕТ: василек
ТКАНЬ ВЕРХА: «Дьюспо», отделка WR (водоотталкивающая), PU MILKY
СОСТАВ: 100% полиэфир, пл. 90 г/м²
УТЕПЛИТЕЛЬ: «Climafort» плотностью 120 г/м², 2 слоя
ПОДКЛАДКА: 100% полиэфир

Жилет:
- центральная застёжка на молнию
- полочки из деталей с оригинальным геометрическим дизайном
- карманы в швах деталей полочки
- удлинённая спинка
- фигурный воротник-стойка

ТР ТС 017/2011
ГОСТ 25295-2003

ЖИЛ 602

Жилет **ВИШНЯ**

РАЗМЕР: с 80–84 по 120–124
ЦВЕТ: бордо
ТКАНЬ ВЕРХА: «Дьюспо», отделка WR (водоотталкивающая), PU MILKY
СОСТАВ: 100% полиэфир, пл. 90 г/м²
УТЕПЛИТЕЛЬ: «Climafort» плотностью 120 г/м², 2 слоя
ПОДКЛАДКА: 100% полиэфир

Жилет:
- центральная застёжка на молнию
- вертикальная стёжка
- карманы в швах деталей полочки, застёгивающиеся на молнию
- съёмный воротник из искусственного меха

ТР ТС 017/2011
ГОСТ 25295-2003



ЖИЛ 617

Жилет **САТУРН**

РАЗМЕР: с 88–92 по 120–124

ЦВЕТ: черный
ТКАНЬ ВЕРХА: «Дьюспо», отделка WR (водоотталкивающая), PU MILKY
СОСТАВ: 100% полиэфир, пл. 90 г/м²
УТЕПЛИТЕЛЬ: «Climafort» плотностью 120 г/м², 2 слоя
ПОДКЛАДКА: флис, 100% полиэфир

Жилет:
- полуприлегающий силуэт
- притачная подкладка
- выстеган с утеплителем
- центральная застежка на молнию
- карман в рельефных швах полочек с листочкой и застежкой на молнию
- воротник-стойка с планкой, застегивающейся на кнопки
- регулировка ширины по низу изделия

ТР ТС 017/2011
ГОСТ 25295-2003



ЖИЛ 619

Жилет **СОФТ**

РАЗМЕР: с 88–92 по 128–132

ЦВЕТ: темно-синий
ТКАНЬ ВЕРХА: «Дьюспо», отделка WR (водоотталкивающая), PU MILKY
СОСТАВ: 100% полиэфир, пл. 90 г/м²
УТЕПЛИТЕЛЬ: «Climafort» плотностью 120 г/м², 2 слоя
ПОДКЛАДКА: флис, 100% полиэфир

Жилет:
- притачная подкладка
- выстеган с утеплителем
- центральная застежка на молнию с ветрозащитным клапаном на кнопках
- нагрудный прорезной карман с листочкой и застежкой на молнию
- нижние накладные карманы с клапанами на кнопках, с дополнительными карманами с наклонным входом
- воротник-стойка
- регулировка ширины по низу изделия при помощи эластичного шнура

ТР ТС 017/2011
ГОСТ 25295-2003



ЖИЛ 652

Жилет **УНИВЕРСАЛ NEW**

РАЗМЕР: с 88–92 по 120–124

ЦВЕТ: темно-синий
ТКАНЬ ВЕРХА: «Сису», отделка водоотталкивающая
СОСТАВ: 77% полиэфир, 23% хлопок, пл. 140 г/м²
УТЕПЛИТЕЛЬ: «Climafort» плотностью 120 г/м², 2 слоя
ПОДКЛАДКА: 100% полиэфир

Жилет:
- универсальная модель
- утеплённый
- глубокая пройма
- V-образный вырез
- вместительные карманы в рельефных швах
- стёжка выполнена в виде ромба

ТР ТС 017/2011
ГОСТ 25295-2003

УТЕПЛИТЕЛЬ
CLIMAFORT
Наш самый близкий и теплый

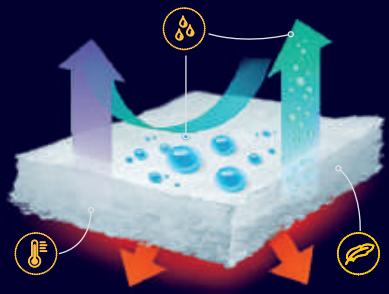

С добавлением микроволокон

Утеплитель для одежды с высоким показателем суммарного теплового сопротивления в пакете материалов

ВЫСОКИЕ ТЕПЛОЗАЩИТНЫЕ СВОЙСТВА

ЛЕГКОСТЬ И ПРОЧНОСТЬ

БЕЗОПАСЕН ДЛЯ ЗДОРОВЬЯ

СВОЙСТВА ДОКАЗАНЫ ИСПЫТАНИЯМИ

На дороге, в темную ночь или непроглядный туман видимость человека очень важна, поскольку часто позволяет сохранить здоровье и жизнь. Специальная сигнальная экипировка, представленная в каталоге, поможет обеспечить вам необходимый уровень защиты.




БУДЬ
НА ВИДУ

NEW







КОС 750

Костюм **БРАЙТ**

РАЗМЕР: с 88–92 по 120–124
РОСТ: 170–176, 182–188
ЦВЕТ: оранжевый флуоресцентный с синим
ТКАНЬ: смесовая хлопкополиэфирная, водоотталкивающая отделка
СОСТАВ: 53% хлопок, 47% полиэфир, пл. 220 г/м^2

Костюм состоит из куртки и полукомбинезона.

Куртка:
• центральная застежка на три потайные и одну сквозную пуговицу
• воротник отложной
• рукава втачные с манжетами с эластичной лентой
• четыре кармана (верхние накладные с клапаном с застежкой на ленту-контакт, нижние карманы с вертикальным входом)
• низ куртки с поясом с застежкой на сквозную петлю и пуговицу, с регулировкой ширины по боковым швам при помощи хлястиков на пуговицах
• световозвращающие элементы (полосы 50 мм):
– две горизонтальные, охватывающие вокруг торса
– две горизонтальные, охватывающие вокруг рук

Полукомбинезон:
• боковая застежка на пуговицы и застежка на тесьму-молнию в среднем шве
• бретели с эластичной тесьмой с застёжкой на фастекс
• пояс с эластичной лентой (по спинке)
• пять карманов (на нагруднике – накладной двухсекционный с клапаном с застежкой на ленту-контакт, боковые – с наклонным входом, на правой задней половинке накладной карман и карман для инструментов)
• усилительные накладки (наколенники)
• световозвращающие элементы (полосы 50 мм):
– одна горизонтальная, охватывающая вокруг торса
– две горизонтальные, охватывающие вокруг ног

Co ТР ТС 019/2011
ГОСТ 12.4.281-2014 – 3-Й КЛАСС ЗАЩИТЫ

NEW







КОС 763

Костюм **БРАЙТ**

РАЗМЕР: с 88–92 по 120–124
РОСТ: 170–176, 182–188
ЦВЕТ: оранжевый флуоресцентный с синим
ТКАНЬ: «Оксфорд 210Т», PU-пропитка
СОСТАВ: 100% полиэфир, пл. 100 г/м^2
УТЕПЛИТЕЛЬ: «Climafort» плотностью 120 г/м^2, куртка – 3 слоя, полукомбинезон – 2 слоя
ПОДКЛАДКА: 100% полиэфир

Костюм состоит из куртки и полукомбинезона.

Куртка:
• центральная застежка на двухзамковую тесьму-молнию, с двумя ветрозащитными планками, внешняя планка на ленте-контакт
• воротник-стойка, внутренний воротник из флиса
• рукава втачные с внутренними трикотажными напульсниками
• пять карманов (верхние накладные с клапаном с застежкой на ленту-контакт, нижние с клапаном с горизонтальным входом, внутренний карман на левой полочке с застежкой на тесьму-молнию)
• регулировка ширины по линии талии на эластичный шнур и фиксаторы
• капюшон утепленный с подбородочной частью, пристегивается на тесьму-молнию, с регулировкой по ширине и высоте
• световозвращающие элементы (полосы 50 мм):
– две горизонтальные, охватывающие вокруг торса
– две горизонтальные, охватывающие вокруг рук
– одна горизонтальная на центральной части капюшона

Полукомбинезон:
• центральная застежка на двухзамковую молнию
• бретели с эластичной тесьмой, с застёжкой на фастекс
• по спинке регулировка ширины с помощью эластичной ленты
• карманы боковые с наклонным входом
• усилительные накладки (наколенники) с вытачками для свободы движения
• внутренние манжеты
• световозвращающие элементы (полосы 50 мм):
– одна горизонтальная, охватывающая вокруг торса
– две горизонтальные, охватывающие вокруг ног

Со Тнв Ми3

ТР ТС 019/2011
ГОСТ 12.4.281-2014 – 3-Й КЛАСС ЗАЩИТЫ
ГОСТ 12.4.303-2016 – 2-Й КЛАСС ЗАЩИТЫ (ДЛЯ ЭКСПЛУАТАЦИИ В III КЛИМАТИЧЕСКОМ ПОЯСЕ)
ГОСТ 12.4.280-2014

NEW





КОС 751

Костюм **РЕФЛЕКТ 1**

РАЗМЕР: с 88–92 по 120–124
РОСТ: 170–176, 182–188
ЦВЕТ: желтый флуоресцентный с синим
ТКАНЬ: смесовая Ст-1, МВО отделка
СОСТАВ: 65% полиэфир, 35% хлопок, пл. 210 г/м²

Костюм состоит из куртки и полукомбинезона.

Куртка:
• центральная застежка на тесьму-молнию с цельнокроеной ветрозащитной планкой
• воротник-стойка с застежкой на ленту-контакт
• рукава втачные с манжетами на петли и пуговицы
• четыре кармана (верхние накладные с клапаном с застежкой на ленту-контакт, нижние с вертикальным входом)
• низ куртки с поясом, с регулировкой ширины по боковым швам при помощи хлястиков на ленту-контакт
• световозвращающие элементы (полосы 50 мм):
– две горизонтальные, охватывающие вокруг торса
– две горизонтальные, охватывающие вокруг рук
– две вертикальные, располагающиеся через плечи по полочке и спинке

Полукомбинезон:
• боковая застежка на пуговицы и застежка на тесьму-молнию в среднем шве
• бретели с эластичной тесьмой, с застёжкой на фастекс
• пояс с эластичной лентой (по спинке)
• четыре кармана (на нагруднике – накладной с клапаном с застежкой на ленту-контакт, боковые с наклонным входом, накладной на правой задней половинке
• усилительные накладки (наколенники) с вытачками для свободы движения
• световозвращающие элементы (полосы 50 мм):
– одна горизонтальная, охватывающая вокруг торса
– две горизонтальные, охватывающие вокруг ног

ТР ТС 019/2011
Co ГОСТ 12.4.281-2014 – 3-Й КЛАСС ЗАЩИТЫ









NEW

КОС 756

Костюм **РЕФЛЕКТ 1**

РАЗМЕР: с 88–92 по 120–124
РОСТ: 170–176, 182–188
ЦВЕТ: желтый флуоресцентный с синим
ТКАНЬ: смесовая Ст-1, МВО отделка
СОСТАВ: 65% полиэфир, 35% хлопок, пл. 210 г/м²
УТЕПЛИТЕЛЬ: «Climafort» плотностью 150 г/м², куртка – 3 слоя, полукомбинезон – 2 слоя
ВЕТРОЗАЩИТНАЯ ТКАНЬ: 100% полиэфир
ПОДКЛАДКА: 100% полиэфир

Костюм состоит из куртки и полукомбинезона.

Куртка:
• центральная застежка на двухзамковую тесьму-молнию, с двумя ветрозащитными планками, внешняя планка на ленте-контакт
• воротник-стойка, внутренний воротник из флиса
• удлиненная спинка
• рукава втачные с внутренними трикотажными напульсниками
• пять карманов (верхние накладные с клапаном с застежкой на ленту-контакт, нижние с вертикальным входом, внутренний карман на левой полочке с застежкой на тесьму-молнию)
• по линии талии внутренняя ветрозащитная баска с эластичной противоскользящей резинкой
• регулировка ширины по линии талии на эластичный шнур и фиксаторы
• капюшон утепленный с широкой подбородочной частью, пристегивается на тесьму-молнию, с регулировкой по ширине и высоте
• световозвращающие элементы (полосы 50 мм):
– две горизонтальные, охватывающие вокруг торса
– две горизонтальные, охватывающие вокруг рук
– две вертикальные, располагающиеся через плечи по полочке и спинке
– одна горизонтальная на центральной части капюшона

Полукомбинезон:
• центральная застежка на двухзамковую молнию, с ветрозащитным клапаном
• бретели с эластичной тесьмой, с застёжкой на фастекс
• по спинке регулировка ширины с помощью эластичной ленты
• карманы боковые с наклонным входом
• усилительные накладки (наколенники) с вытачками для свободы движения
• внутренние манжеты
• внизу боковых швов разрезы на тесьму-молнию
• световозвращающие элементы (полосы 50 мм):
– одна горизонтальная, охватывающая вокруг торса
– две горизонтальные, охватывающие вокруг ног

Со Тнв Ми3

ТР ТС 019/2011
ГОСТ 12.4.281-2014 – 3-Й КЛАСС ЗАЩИТЫ
ГОСТ 12.4.303-2016 – 3-Й КЛАСС ЗАЩИТЫ (ДЛЯ ЭКСПЛУАТАЦИИ В IV КЛИМАТИЧЕСКОМ ПОЯСЕ)
ГОСТ 12.4.280-2014







КОС 752

Костюм **РЕФЛЕКТ 2**

РАЗМЕР: с 88–92 по 120–128
РОСТ: 170–176, 182–188
ЦВЕТ: оранжевый флуоресцентный с серым
ТКАНЬ: смесовая Ст-2, МВО отделка
СОСТАВ: 65% полиэфир, 35% хлопок, пл. 240 г/м²

Костюм состоит из куртки и полукомбинезона.

Куртка:

• центральная застежка на тесьму-молнию с цельнокроеной ветрозащитной планкой
• воротник-стойка с застежкой на ленту-контакт
• рукава втачные с манжетами на петли и пуговицы
• четыре кармана (верхние накладные с клапаном с застежкой на ленту-контакт, нижние с вертикальным входом)
• низ куртки с поясом, с регулировкой ширины по боковым швам при помощи хлястиков на ленту-контакт
• световозвращающие элементы (полосы 50 мм):
– две горизонтальные, охватывающие вокруг торса
– две горизонтальные, охватывающие вокруг рук
– две вертикальные, располагающиеся через плечи по полочке и спинке

Полукомбинезон:

• боковая застежка на пуговицы и застежка на тесьму-молния в среднем шве
• бретели с эластичной тесьмой, с застёжкой на фастекс
• пояс с эластичной лентой (по спинке)
• четыре кармана (на нагруднике – накладной с клапаном с застежкой на ленту-контакт, боковые с наклонным входом, накладной на правой задней половинке
• усилительные накладки (наколенники) с вытачками для свободы движения
• световозвращающие элементы (полосы 50 мм):
– одна горизонтальная, охватывающая вокруг торса
– две горизонтальные, охватывающие вокруг ног

ТР ТС 019/2011
ГОСТ 12.4.281-2014 – 3-Й КЛАСС ЗАЩИТЫ







NEW

КОС 757

Костюм **РЕФЛЕКТ 2**

РАЗМЕР: с 88–92 по 120–124
РОСТ: 170–176, 182–188
ЦВЕТ: оранжевый флуоресцентный с синим
ТКАНЬ: смесовая Ст-2, МВО отделка
СОСТАВ: 65% полиэфир, 35% хлопок, пл. 240 г/м²
УТЕПЛИТЕЛЬ: «Climafort» плотностью 150 г/м², куртка – 3 слоя, полукомбинезон – 2 слоя
ВЕТРОЗАЩИТНАЯ ТКАНЬ: 100% полиэфир
ПОДКЛАДКА: 100% полиэфир

Костюм состоит из куртки и полукомбинезона.

Куртка:
• центральная застежка на двухзамковую тесьму-молнию, с двумя ветрозащитными планками, внешняя планка на ленте-контакт
• воротник-стойка, внутренний воротник из флиса
• удлиненная спинка
• рукава втачные с внутренними трикотажными напульсниками
• пять карманов (верхние накладные с клапаном с застежкой на ленту-контакт, нижние с вертикальным входом, внутренний карман на левой полочке с застежкой на тесьму-молнию)
• по линии талии внутренняя ветрозащитная баска с эластичной противоскользящей резинкой
• регулировка ширины по линии талии на эластичный шнур и фиксаторы
• капюшон утепленный с широкой подбородочной частью, пристегивается на тесьму-молнию, с регулировкой по ширине и высоте
• световозвращающие элементы (полосы 50 мм):
– две горизонтальные, охватывающие вокруг торса
– две горизонтальные, охватывающие вокруг рук
– две вертикальные, располагающиеся через плечи по полочке и спинке
– одна горизонтальная на центральной части капюшона

Полукомбинезон:
• центральная застежка на двухзамковую молнию, с ветрозащитным клапаном
• бретели с эластичной тесьмой, с застёжкой на фастекс
• по спинке регулировка ширины с помощью эластичной ленты
• карманы боковые с наклонным входом
• усилительные накладки (наколенники) с вытачками для свободы движения
• внутренние манжеты
• внизу боковых швов разрезы на тесьму-молнию
• световозвращающие элементы (полосы 50 мм):
– одна горизонтальная, охватывающая вокруг торса
– две горизонтальные, охватывающие вокруг ног

Со Тнв Ми3

ТР ТС 019/2011
ГОСТ 12.4.281-2014 – 3-Й КЛАСС ЗАЩИТЫ
ГОСТ 12.4.303-2016 – 3-Й КЛАСС ЗАЩИТЫ (ДЛЯ ЭКСПЛУАТАЦИИ В IV КЛИМАТИЧЕСКОМ ПОЯСЕ)
ГОСТ 12.4.280-2014



ЖИЛ 521

Жилет **СИГНАЛЬНЫЙ ОРАНЖЕВЫЙ**

РАЗМЕР: с 88–92 по 120–124

ЦВЕТ: флуоресцентный оранжевый
ТКАНЬ: 100% полиэфир, пл. 125 г/м²

- центральная застежка на контактную ленту
- накладные карманы
- две горизонтальные световозвращающие полосы шириной 50 мм

ТР ТС 019/2011
ГОСТ 12.4.281-2014 – 2-Й КЛАСС ЗАЩИТЫ



ЖИЛ 517

Жилет **ПРОЖЕКТОР**

РАЗМЕР: с 88–92 по 120–124
ЦВЕТ: флуоресцентный желтый
ТКАНЬ: 100% полиэфир, пл. 135 г/м²

- центральная застежка на контактную ленту
- накладные карманы
- горизонтальные и вертикальные световозвращающие полосы шириной 50 мм

ТР ТС 019/2011
ГОСТ 12.4.281-2014 – 2-Й КЛАСС ЗАЩИТЫ



ЖИЛ 516

Жилет **ПРОЖЕКТОР**

РАЗМЕР: с 88–92 по 120–124
ЦВЕТ: флуоресцентный оранжевый
ТКАНЬ: 100% полиэфир, пл. 135 г/м²

- центральная застежка на контактную ленту
- накладные карманы
- горизонтальные и вертикальные световозвращающие полосы шириной 50 мм

ТР ТС 019/2011
ГОСТ 12.4.281-2014 – 2-Й КЛАСС ЗАЩИТЫ







ЖИЛ 513

Жилет **ЛИМОН**

РАЗМЕР: с 88–92 по 120–124
ЦВЕТ: флуоресцентный желтый
ТКАНЬ: 100% полиэфир, пл. 135 г/м²

- центральная застежка на контактную ленту
- накладные карманы
- две горизонтальные световозвращающие полосы шириной 50 мм

ТР ТС 019/2011
ГОСТ 12.4.281-2014 – 2-Й КЛАСС ЗАЩИТЫ

ЖИЛ 512

Жилет **ГОСТ СИГНАЛЬНЫЙ**

РАЗМЕР: с 88–92 по 120–124
ЦВЕТ: флуоресцентный оранжевый
ТКАНЬ: 100% полиэфир, пл. 135 г/м²

- центральная застежка на контактную ленту
- одна горизонтальная полоса и две вертикальные световозвращающие полосы шириной 50 мм

ТР ТС 019/2011
ГОСТ 12.4.281-2014 – 2-Й КЛАСС ЗАЩИТЫ

ЖИЛ 520

Жилет **СИГНАЛЬНЫЙ ЛИМОННЫЙ**

РАЗМЕР: с 88–92 по 120–124
ЦВЕТ: флуоресцентный лимонный
ТКАНЬ: 100% полиэфир, пл. 125 г/м²

- центральная застежка на контактную ленту
- накладные карманы
- две горизонтальные световозвращающие полосы шириной 50 мм

ТР ТС 019/2011
ГОСТ 12.4.281-2014 – 2-Й КЛАСС ЗАЩИТЫ







КОС 685

Костюм **АНТИСТАТ** утепленный

РАЗМЕР: с 88–92 по 120–124
РОСТ: 170–176, 182–188
ЦВЕТ: темно-синий с васильковой отделкой
ТКАНЬ ВЕРХА: «Эксперт-стандарт» СА 25, отделка НМВО
СОСТАВ: 80% хлопок, 20% полиэфир, включая антистатическую нить, пл. 250 г/м²
ПОДКЛАДКА: бязь ГОСТ, 100% хлопок, пл. 140 г/м²
ВЕТРОЗАЩИТНАЯ ПРОКЛАДКА: 100% полиэфир
УТЕПЛИТЕЛЬ: «Climafort» плотностью 120 г/м². Куртка – 3 слоя, полукомбинезон – 2 слоя

Костюм состоит из куртки и полукомбинезона. В костюме используются ветрозащитная ткань и спанбонд для предотвращения миграции волокон утеплителя.

Куртка удлиненная:
- центральная застёжка на двухзамковую молнию и клапан с текстильной застёжкой
- регулируемый, пристёгивающийся капюшон
- полочка с нагрудными и нижними объёмными накладными карманами с фигурными клапанами с застежкой на контактную ленту
- объем по линии талии регулируется кулиской с эластичным шнуром
- рукава втачные, с внутренними трикотажными манжетами
- световозвращающая лента шириной 50 мм по кокеткам полочек и спинке, низу рукавов

Полукомбинезон:
- застёжка на двухзамковую молнию
- накладные карманы с наклонным входом
- бретели частично с эластичной лентой и застёжками на фастексы
- объём спинки регулируется по линии талии эластичной лентой
- усилительные накладки на передних половинках в области колен, с карманом для амортизационных вкладышей-наколенников
- световозвращающая лента шириной 50 мм по низу наколенника

Подробно об используемых материалах и технологиях стр 575

Тнв **Эс** **МиЗ**

ТР ТС 019/2011
ГОСТ 12.4.303-2016 – 3-Й КЛАСС ЗАЩИТЫ
(ДЛЯ ЭКСПЛУАТАЦИИ В IV И «ОСОБОМ» КЛИМАТИЧЕСКИХ ПОЯСАХ)







КОС 583

Костюм **АНТИСТАТ**

РАЗМЕР: с 88–92 по 120–124
РОСТ: 170–176, 182–188
ЦВЕТ: темно-синий с васильковой отделкой
ТКАНЬ ВЕРХА: «Эксперт-стандарт» СА 25, отделка НМВО
СОСТАВ: 80% хлопок, 20% полиэфир, включая антистатическую нить, пл. 250 г/м²

Костюм состоит из куртки и полукомбинезона.

Куртка:
- центральная потайная застежка на пуговицы
- спинка и полочки с кокетками
- накладные карманы с клапаном и застёжкой на ленту-контакт
- рукава втачные, с манжетами, застёгивающимися на пуговицы
- кулиса по линии талии
- отложной воротник
- световозвращающая лента 50 мм по кокеткам полочек и спинке, низу рукавов

Полукомбинезон:
- застёжка-гульф на петли и пуговицы
- застёжка в боковом шве на петли и пуговицы
- отрезной нагрудник с накладным карманом и клапаном
- боковые прорезные карманы с наклонным входом на передней половинке
- бретели с эластичной лентой и застёжкой на фастексы
- объём спинки регулируется по линии талии эластичной лентой
- световозвращающая лента 50 мм по низу наколенника

Эс Ми3 ТР ТС 019/2011 ГОСТ 12.4.280-2014

Подробно об используемых материалах и технологиях стр 575

Для людей, которые по роду своей деятельности регулярно соприкасаются с продуктами нефтепереработки, на страницах каталога вы найдете несколько вариантов костюмов. Благодаря их конструктивным особенностям, применению современных материалов и соответствию стандартам, их использование возможно во всех отраслях нефтяной промышленности.





НЕЗАМЕНИМАЯ ОДЕЖДА
ДЛЯ НУЖНОЙ ПРОФЕССИИ







NEW

КОС 950

Костюм **ПЕТРОЛЕУМ-2**

РАЗМЕР: с 88–92 по 120–124
РОСТ: 170–176, 182–188
ЦВЕТ: темно-синий
ТКАНЬ ВЕРХА: «Эксперт-стандарт СА 25» , отделка НМВО
СОСТАВ: 80% хлопок, 20% полиэфир, включая антистатическую нить, пл. 250 г/м²
НАКЛАДКИ: «Премьер Protect 170А», 100% полиэфир, включая антистатическую нить

Костюм состоит из куртки и полукомбинезона. В костюме используется световозвращающая полоса (СВП) 50 мм.

Куртка:
- спинка и полочки с кокетками
- центральная потайная застёжка на пуговицы
- нагрудный карман с клапаном под средства связи
- внутренний карман на молнии под документы
- нижние накладные объёмные карманы с клапаном
- вентиляционные отверстия в области лопаток с сеткой, в подмышечных впадинах с двойной сеткой
- объем по линии талии регулируется кулисой с эластичным шнуром и фиксатором
- съемный капюшон со съемной противомоскитной сеткой
- рукава с манжетами с эластичной тесьмой

Полукомбинезон:
- застёжка-гульф на тесьму-молнию
- застёжка в боковом шве на петли и пуговицы
- накладной нагрудный карман с дополнительной секцией и клапаном
- боковые карманы с наклонным входом
- вытачки на уровне колена для свободы движения

Нсмл – ЗАЩИТА ОТ СЫРОЙ НЕФТИ, ОТ НЕФТЯНЫХ МАСЕЛ, ОТ НЕФТЕПРОДУКТОВ ТЯЖЕЛЫХ И ЛЕГКИХ ФРАКЦИЙ (1,2 КЛАСС ЗАЩИТЫ)
Эс – ЗАЩИТА ОТ НАКОПЛЕНИЯ ЭЛЕКТРОСТАТИЧЕСКИХ ЗАРЯДОВ

ТС ТР 019/2011
ГОСТ 12.4.310-2016







NEW

КОС 951

Костюм зимний **ПЕТРОЛЕУМ-2**

РАЗМЕР: с 88–92 по 120–124
РОСТ: 170–176, 182–188
ЦВЕТ: темно-синий
ТКАНЬ ВЕРХА: «Эксперт-стандарт СА 25» , отделка НМВО
СОСТАВ: 80% хлопок, 20% полиэфир, включая антистатическую нить, пл. 250 г/м²
НАКЛАДКИ: «Премьер Protect 170А», 100% полиэфир, включая антистатическую нить
ПОДКЛАДКА: бязь, 100% хлопок, плотность 140 г/м²
ВЕТРОЗАЩИТНАЯ ТКАНЬ: 100% полиэфир
УТЕПЛИТЕЛЬ: «Climafort» плотностью 120 г/м², куртка - 3 слоя, жилет - 1 слой, полукомбинезон - 2 слоя

Костюм состоит из куртки, полукомбинезона и жилета. В костюме используется световозвращающая полоса (СВП) 50 мм.

Куртка:
- прямой силуэт
- центральная застёжка на двухзамковую молнию
- внутренний и внешний ветрозащитные клапаны
- прорезные и накладные карманы с подкладкой из флиса
- внутренний накладной карман
- съёмный капюшон
- воротник-стойка, внутренний воротник из флиса
- рукава втачные, с манжетами
- манжеты частично с эластичной лентой
- кулиса по линии талии и по линии низа

Жилет:
- прямой силуэт
- центральная застёжка на тесьму-молнию
- выстеган с утеплителем
- прорезные карманы с застёжкой на тесьму-молнию
- пояс на подкладке изделия для предотвращения потери тепла

Полукомбинезон:
- центральная застёжка на двухзамковую молнию
- бретели частично с эластичной лентой и застёжками на фастексы
- с накладными и прорезными карманами
- пуфта и боковая застёжка по низу брюк

Нсмл – ЗАЩИТА ОТ СЫРОЙ НЕФТИ, ОТ НЕФТЯНЫХ МАСЕЛ, ОТ НЕФТЕПРОДУКТОВ ТЯЖЕЛЫХ И ЛЕГКИХ ФРАКЦИЙ (1,2 КЛАСС ЗАЩИТЫ)
Эс – ЗАЩИТА ОТ НАКОПЛЕНИЯ ЭЛЕКТРОСТАТИЧЕСКИХ ЗАРЯДОВ
Тнв – ЗАЩИТА ОТ ПОНИЖЕННЫХ ТЕМПЕРАТУР ВОЗДУХА И ВЕТРА (3,4 КЛАСС ЗАЩИТЫ)

ТС ТР 019/2011
ГОСТ 12.4.310-2016

ТОРГОВЫЙ ДОМ ТЕКСТИЛЬ

ЛИДЕР НА РЫНКЕ ОГНЕСТОЙКИХ МАТЕРИАЛОВ
ДЛЯ СПЕЦОДЕЖДЫ НЕФТЯНИКОВ с 2003 года

ПОЧЕМУ НАС ВЫБИРАЮТ НЕФТЯНИКИ?

- Узкая специализация на производстве и поставках огнестойких, термостойких тканей и утеплителей.
- Использование передовых технологий в производстве.
- Огнестойкая технология сохранения огнезащитных свойств хлопковых тканей на 100 промышленных стирок/сушек.
- Многоуровневый контроль качества материалов в промышленных партиях.
- Складская программа в корпоративных цветах компаний ТЭК



www.td-textile.ru



Нефтяники доверяют нашим защитным материалам в спецодежде

Ткани верха костюма:
ВЕКТОР AL
ЛЕГИОН® 240 А
ЛЕГИОН® 320 А

Ткани для рубашки:
АРКРОС 185
ВЕКТОР AL

Утеплители:
ШЕРСТОН® ЭКО ФР (ГОСТ ISO 14116-2016 3-й индекс)
ХОЛЛОФАЙБЕР® ТЭК (ГОСТ ISO 14116-2016 1-й индекс)

Ткани накладок:
БАРЬЕР УНИВЕРСАЛ ФР

Подкладочные ткани:
УНИЛАЙН А, УНИЛАЙН МХ, ВЕКТОР AV











КОС 907

Костюм **МЕГАСТАТОЙЛ** от нефтепродуктов

РАЗМЕР: с 88–92 по 120–124
РОСТ: 170–176, 182–188
ЦВЕТ: синий-серый-оранжевый
ТКАНЬ: «ЛЕГИОН 240 А» с огнезащитной и НМВО отделкой, плотность 250 г/м^2
СОСТАВ: 95% хлопок, 5% ПА (нейлон), включая антиэлектростатическую нить

В костюме используется огнестойкая световозвращающая полоса шириной 50 мм. Огнестойкие нитки Nomex.

Куртка:
- центральная потайная застежка на петли и пуговицы
- воротник-стойка
- верхние и нижние накладные карманы с клапаном
- карман для рации
- внутренний карман
- рукава на манжете
- кулиса на спинке по линии талии для регулировки ширины

Брюки:
- пояс с регулировкой по ширине и шлевками
- застежка-гульф на молнии
- боковые карманы
- накладной карман с клапаном на левой половинке брюк
- наколенники с вытачками и карманом для амортизационных вкладышей

Нл – ЗАЩИТА ОТ НЕФТЕПРОДУКТОВ ЛЕГКИХ ФРАКЦИЙ (1 КЛАСС ЗАЩИТЫ)
Эс – ЗАЩИТА ОТ НАКОПЛЕНИЯ ЭЛЕКТРОСТАТИЧЕСКИХ ЗАРЯДОВ
То – ЗАЩИТА ОТ КРАТКОВРЕМЕННОГО ВОЗДЕЙСТВИЯ ОТКРЫТОГО ПЛАМЕНИ (УРОВЕНЬ А)

ТР ТС 019/2011
ГОСТ 12.4.310-2016
ГОСТ Р 12.4.297-2013





Защита от электрических зарядов и полей, открытого пламени, легких фракций, пониженных температур



КОС 700

Костюм зимний **МЕГАСТАТОЙЛ** от нефтепродуктов

РАЗМЕР: с 88–92 по 120–124
РОСТ: 170–176, 182–188
ЦВЕТ: синий-серый-оранжевый
ТКАНЬ: «ЛЕГИОН 240 А» с огнезащитной и НМВО отделкой, плотность 250 г/м^2
СОСТАВ: 95% хлопок, 5% ПА (нейлон), включая антиэлектростатическую нить
ПОДКЛАДКА: бязь, 100% хлопок, плотность 140 г/м^2
ВЕТРОЗАЩИТНАЯ ТКАНЬ: 100% полиэфир
УТЕПЛИТЕЛЬ: Шелтер Профи СТ, не поддерживающий горение, 100% полиэфир, плотность 150 г/м^2. Куртка – 3 слоя, полукомбинезон — 2 слоя



Воротник-стойка с отделкой из огнестойкого флиса



Внизу боковых швов разрезы с застежкой-молнией и пуфтой





В костюме используется огнестойкая световозвращающая полоса шириной 50 мм.
Огнестойкие нитки Nomex.

Куртка:
- центральная застежка на двухзамковую термостойкую молнию
- ветрозащитный клапан на ленте-контакт
- воротник-стойка, нижний воротник из огнестойкого флиса
- верхние и нижние накладные карманы с клапаном
- карман для рации
- внутренний карман
- рукава с внутренней огнестойкой трикотажной манжетой
- регулировка ширины по линии талии и низу
- съёмный капюшон

Полукомбинезон:
- центральная застежка на двухзамковую молнию
- ветрозащитный клапан на ленте-контакт
- бретели частично с эластичной лентой и застежкой фастекс
- эластичная лента по спинке полукомбинезона
- боковые карманы
- накладной карман с клапаном на левой половинке брюк
- наколенники с вытачками
- внизу брюк муфта с эластичной лентой
- внизу боковых швов разрезы с застежкой-молнией и пуфтой

Нл – ЗАЩИТА ОТ НЕФТЕПРОДУКТОВ ЛЕГКИХ ФРАКЦИЙ (1 КЛАСС ЗАЩИТЫ)
Эс – ЗАЩИТА ОТ НАКОПЛЕНИЯ ЭЛЕКТРОСТАТИЧЕСКИХ ЗАРЯДОВ
То – ЗАЩИТА ОТ КРАТКОВРЕМЕННОГО ВОЗДЕЙСТВИЯ ОТКРЫТОГО ПЛАМЕНИ (УРОВЕНЬ А)
Тнв – ЗАЩИТА ОТ ПОНИЖЕННЫХ ТЕМПЕРАТУР ВОЗДУХА И ВЕТРА (3 КЛАСС ЗАЩИТЫ)

ТР ТС 019/2011
ГОСТ 12.4.310-2016
ГОСТ Р 12.4.297-2013



Для защиты от брызг, искр расплавленного метала, при работе со сваркой, чтобы обеспечить необходимый уровень защиты, требуется специальная одежда. В нашем каталоге вы можете выбрать подходящую модель, которая обеспечит комфорт во время работы, непревзойдённую защиту и позволит достичь по-настоящему значимых результатов.



КВАРТ KVART

ТЕХНОЛОГИЯ

МЕТААРАМИДНОЕ ВОЛОКНО
Самое жаропрочное волокно

ПАРААРАМИДНОЕ ВОЛОКНО
Самое прочное волокно

ОГНЕСТОЙКИЙ СИЛИКОН
Огнестойкий силикон

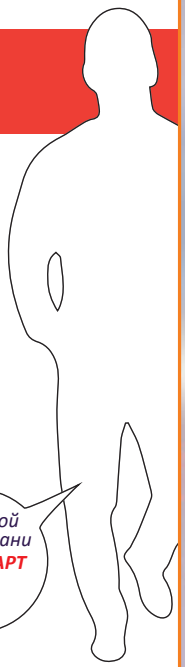

слоев огнестойкого хлопка **13 = 1** *слой ткани КВАРТ*

КВАРТ – ТКАНЬ НАИВЫСШЕГО УРОВНЯ ЗАЩИТЫ

Ткань KVART– инновация в области защиты сварщика, работающего в условиях наиболее интенсивной и агрессивной сварки класса 3+. Ткань специально разработана для обеспечения превосходной защиты от повышенных температур, брызг расплавленного металла, искр и окалин. Высочайшая стойкость к прожиганию представляет собой значение свыше 700 секунд (!), что более чем в 13 раз выше защитных характеристик огнестойкой хлопковой ткани, а также более чем в 10 раз превосходит нормы действующих стандартов. При этом вес материала не превышает 380 граммов, что придает костюму комфорт и удобство в носке, а значит, положительно влияет на производительность труда и его качество!

Состав ткани — высокотехнологичная смесовка в пряже самых прочных параарамидных волокон и самых огнестойких метаарамидных волокон, покрытых с лицевой стороны огнестойким силиконом, придающим дополнительную защиту как от прожигания, так и от механического воздействия на костюм.

Ткань рекомендована к регулярным стиркам.





КОС 369

ГИПЕРИОН ФРОСТ

ЗИМНИЙ КОСТЮМ СВАРЩИКА

РАЗМЕР: с 88–92 по 120–124
РОСТ: 170–176, 182–188

ЦВЕТ: черный с оливковым
ТКАНЬ ВЕРХА: «Гефест 500» с огнестойкой отделкой
СОСТАВ: 100% хлопок, пл. 480 г/м^2
ЗАЩИТНЫЕ НАКЛАДКИ: «Кварт» с силиконизированным покрытием
СОСТАВ: 70% метаарамид, 30% параарамид, плотность 380 г/м^2
УТЕПЛИТЕЛЬ: съёмный, Слайтекс Стандарт Universal, не поддерживающий горение, плотность 100 г/м^2, куртка – 4 слоя, брюки – 3 слоя
ВЕТРОЗАЩИТНАЯ ПРОКЛАДКА: 100% полиэфир
ПОДКЛАДКА СЪЕМНОГО УТЕПЛИТЕЛЯ: бязь, 100% хлопок
ЛЕНТА СВП: огнестойкая, ширина 50 мм

Тр Тит То Тнв

ТР ТС 019/2011
ГОСТ 12.4.250-2019
Тр 3 КЛАСС – ЗАЩИТА ОТ ИСКР И БРЫЗГ РАСПЛАВЛЕННОГО МЕТАЛЛА
ГОСТ Р 12.4.297-2013
Тт (УРОВЕНЬ В1) – ЗАЩИТА ОТ КОНВЕКТИВНОЙ ТЕПЛОТЫ
Ти (УРОВЕНЬ С1) – ЗАЩИТА ОТ ТЕПЛОВОГО ИЗЛУЧЕНИЯ
То (УРОВЕНЬ А) – ЗАЩИТА ОТ КРАТКОВРЕМЕННОГО ВОЗДЕЙСТВИЯ ПЛАМЕНИ
ГОСТ 12.4.303-2016
Тнв 4 КЛАСС – ЗАЩИТА ОТ ПОНИЖЕННЫХ ТЕМПЕРАТУР ВОЗДУХА И ВЕТРА (ДЛЯ ЭКСПЛУАТАЦИИ В IV И «ОСОБОМ» КЛИМАТИЧЕСКИХ ПОЯСАХ)

Костюм состоит из куртки и брюк. Огнестойкая световозвращающая лента (СВП) шириной 50 мм располагается по кокетке спинки и низу брюк. Детали костюма (накладки полочек, рукавов, передних половинок брюк), подверженные самым высоким рискам прожигания, выполнены из ткани с силиконовым покрытием. В костюме используются огнестойкие нитки Nomex.

Куртка:
- правосторонняя потайная застежка на петли и пуговицы
- воротник-стойка полностью закрывает шею
- нижние карманы в рельефных швах полочек с вертикальным входом исключают попадание искр и брызг
- конструкция рукавов соответствует основному положению руки при сварочных работах
- рукава втачные с внутренними манжетами
- низ рукавов с патами для регулирования объёма
- утепленный пристегивающийся капюшон с регулировкой объёма

Съемный утеплитель куртки:
- ветрозащитный клапан
- рукава с огнестойкими трикотажными манжетами
- объём по линии талии регулируется кулисой с эластичным шнуром и фиксаторами
- два внутренних кармана с текстильной застежкой

Брюки:
- пояс с боковыми застежками на петли и пуговицы
- карманы с вертикальным входом в боковых швах
- передние накладки, переходящие по боковым швам на задние половинки брюк
- передние половинки с карманом для амортизационных вкладышей-наколенников
- дополнительная накладка в области сиденья на задних половинках
- съёмные бретели, частично с эластичной лентой

Съёмный утеплитель брюк:
- высокий выстеганный пояс
- застежка-гульф на петлю и пуговицу

ГЕФЕСТ 500 – очень плотная ткань весом 500 г/кв. м из чистого хлопка с огнестойкой обработкой и гладким сатиновым переплетением 5/1.
Состав: 100% хлопок, огнезащитная пропитка.

Ткань ГЕФЕСТ 500 рекомендована для пошива костюмов сварщика 2-3 класса защиты.
Костюм из ткани ГЕФЕСТ 500 обладает свойствами:

Прочность

- обеспечивается использованием длинноволокнистого хлопка и кольцевым прядением.

Высокие огнезащитные качества

- огнестойкая технология TH PC – проникая в состав ткани, полимеризуется, придавая ткани огнестойкие свойства, сохраняющиеся на протяжении 100 стирок.
- сатиновое переплетение позволяет легко соскальзывать каплям расплавленного металла, предотвращая прожиги на месте соприкосновения.

Экологичность

- наличие сертификата Oeko-Tex.

ХМ Textiles является крупным производителем и поставщиком тканей для рабочей и специальной одежды. Мы поставляем ткани в Европу, Среднюю Азию, Южную Америку и Африку.
Наличие собственной производственной лаборатории позволяет осуществлять контроль качества на протяжении всего этапа производства тканей – от сырья до готовой продукции.





КОС 382

ПРОМЕТЕЙ
ОГНЕПРОТЕКТ ФРОСТ

ЗИМНИЙ КОСТЮМ СВАРЩИКА

РАЗМЕР: с 88–92 по 120–124
РОСТ: 170–176, 182–188
ЦВЕТ: синий с черным
ТКАНЬ ВЕРХА: «Гефест 500» с огнестойкой отделкой, 100% хлопок, пл. 500 г/м²
ТКАНЬ НАКЛАДОК: «Гефест 500» с огнестойкой отделкой, 100% хлопок, пл. 500 г/м²
ТКАНЬ ПОД НАКЛАДКАМИ: «Джет» с огнестойкой отделкой, 100% хлопок, пл. 350 г/м²
УТЕПЛИТЕЛЬ: съёмный, Слайтекс Стандарт Universal, не поддерживающий горение, плотность 100 г/м², куртка – 4 слоя, брюки – 3 слоя
ВЕТРОЗАЩИТНАЯ ПРОКЛАДКА: 100% полиэфир
ПОДКЛАДКА СЪЕМНОГО УТЕПЛИТЕЛЯ: бязь, 100% хлопок
ЛЕНТА СВП: огнестойкая, ширина 50 мм

Тр Тит То Тнв

ТР ТС 019/2011
ГОСТ 12.4.250-2019
Тр 3 КЛАСС - ЗАЩИТА ОТ ИСКР И БРЫЗГ РАСПЛАВЛЕННОГО МЕТАЛЛА
ГОСТ Р 12.4.297-2013
Тт (УРОВЕНЬ В1) – ЗАЩИТА ОТ КОНВЕКТИВНОЙ ТЕПЛОТЫ
Ти (УРОВЕНЬ С1) – ЗАЩИТА ОТ ТЕПЛОВОГО ИЗЛУЧЕНИЯ
То (УРОВЕНЬ А) – ЗАЩИТА ОТ КРАТКОВРЕМЕННОГО ВОЗДЕЙСТВИЯ ПЛАМЕНИ
ГОСТ 12.4.303-2016
Тнв 4 КЛАСС – ЗАЩИТА ОТ ПОНИЖЕННЫХ ТЕМПЕРАТУР ВОЗДУХА И ВЕТРА (ДЛЯ ЭКСПЛУАТАЦИИ В IV И «ОСОБОМ» КЛИМАТИЧЕСКИХ ПОЯСАХ)

Утеплитель «Слайтекс стандарт У Индекс 1»

Утеплитель «Слайтекс стандарт У Индекс 1» имеет негорючие свойства (индекс ограниченного распространения пламени — 1) и за счет двухстороннего каландрирования исключает миграцию волокон внутри утеплителя.

Костюм состоит из куртки, брюк и съемного утеплителя.
В костюме используются огнестойкая световозвращающая полоса 50 мм и огнестойкие нитки Nomex.
Световозвращающие полосы пришиты двойными отделочными строчками.

Куртка:
- правосторонняя потайная застежка на пуговицы с дополнительным внутренним защитным клапаном
- воротник-стойка
- боковые карманы в рельефных швах
- конструкция рукава соответствует основному положению руки сварщика при работе
- низ рукава с патой для регулировки объема
- напульсники по низу рукава из огнестойкой ткани обеспечивают дополнительную защиту от попадания искр
- смещенные плечевые швы в сторону полочек (для исключения прогорания ниток при выполнении потолочной сварки)
- защитные накладки располагаются спереди, на боковых частях переходят на спинку, по кокеткам спинки, по всему рукаву, исключая область подмышечных впадин

Съемный утеплитель куртки:
- ветрозащитный клапан
- рукава с огнестойкими трикотажными манжетами
- объём по линии талии регулируется кулисой с эластичным шнуром и фиксаторами
- два внутренних кармана с текстильной застежкой

Брюки:
- застежка в боковых швах на петли и пуговицы
- хлястики с пуговицами по талии для регулировки объема
- шлевки для заправки ремня
- карманы в боковых швах
- съемные бретели с эластичной тесьмой
- защитные накладки располагаются спереди с переходом на задние части, по шаговым швам, внизу и вверху на задних частях брюк

Съёмный утеплитель брюк:
- высокий выстеганный пояс
- застежка-гульф на петлю и пуговицу

КВАРТ KVART

ТЕХНОЛОГИЯ

МЕТААРАМИДНОЕ ВОЛОКНО
Самое жаропрочное волокно

ПАРААРАМИДНОЕ ВОЛОКНО
Самое прочное волокно

ОГНЕСТОЙКИЙ СИЛИКОН
Огнестойкий силикон

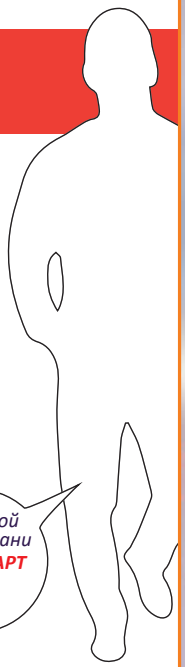

слоев огнестойкого хлопка **13 = 1** *слой ткани* ***КВАРТ***

КВАРТ – ТКАНЬ НАИВЫСШЕГО УРОВНЯ ЗАЩИТЫ

Ткань KVART— инновация в области защиты сварщика, работающего в условиях наиболее интенсивной и агрессивной сварки класса 3+. Ткань специально разработана для обеспечения превосходной защиты от повышенных температур, брызг расплавленного металла, искр и окалин. Высочайшая стойкость к прожиганию представляет собой значение свыше 700 секунд (!), что более чем в 13 раз выше защитных характеристик огнестойкой хлопковой ткани, а также более чем в 10 раз превосходит нормы действующих стандартов. При этом вес материала не превышает 380 граммов, что придает костюму комфорт и удобство в носке, а значит, положительно влияет на производительность труда и его качество!

Состав ткани — высокотехнологичная смесовка в пряже самых прочных параарамидных волокон и самых огнестойких метаарамидных волокон, покрытых с лицевой стороны огнестойким силиконом, придающим дополнительную защиту как от прожигания, так и от механического воздействия на костюм.

Ткань рекомендована к регулярным стиркам.





3 КЛАСС ЗАЩИТЫ

Огнестойкие нитки NOMEX

Огнестойкие CUSBOR Nomex® – 100% метаарамидные швейные нитки, обеспечивают защиту от тепла и пламени, выдерживают температуру до 380°С. Метаарамидные нити не плавятся, обладают хорошей устойчивостью к химическим веществам. Остаточное горение и тление отсутствуют.

max

Предназначен для защиты от рисков, возникающих при жестких условиях сварки, и работ, связанных с возникновением большого количества искр и брызг расплавленного металла.

КОС 071

ГИПЕРИОН КОСТЮМ СВАРЩИКА -2

РАЗМЕР: с 88–92 по 120–124
РОСТ: 170–176, 182–188
ЦВЕТ: черный с оливковым
ТКАНЬ ВЕРХА: «Гефест 500» огнестойкая отделка
СОСТАВ: 100% хлопок, плотность 480 г/м^2
ЗАЩИТНЫЕ НАКЛАДКИ: «Кварт» с силиконизированным покрытием
СОСТАВ: 70% метаарамид, 30% параарамид, плотность 380 г/м^2
ТКАНЬ ПОД НАКЛАДКАМИ: «Молескин»
СОСТАВ: 100% хлопок, пл. 280 г/м^2
ЛЕНТА СВП: огнестойкая, ширина 50 мм

Тр Тит То

ТР ТС 019/2011
ГОСТ 12.4.250-2019
Тр 3 КЛАСС – ЗАЩИТА ОТ ИСКР И БРЫЗГ РАСПЛАВЛЕННОГО МЕТАЛЛА
ГОСТ Р 12.4.297-2013
Тт (УРОВЕНЬ В1) – ЗАЩИТА ОТ КОНВЕКТИВНОЙ ТЕПЛОТЫ
Ти (УРОВЕНЬ С1) – ЗАЩИТА ОТ ТЕПЛОВОГО ИЗЛУЧЕНИЯ
То (УРОВЕНЬ А) – ЗАЩИТА ОТ КРАТКОВРЕМЕННОГО ВОЗДЕЙСТВИЯ ПЛАМЕНИ

Костюм состоит из куртки и брюк. Огнестойкая световозвращающая полоса (СВП) шириной 50 мм располагается по кокетке спинки и низу брюк. В костюме используются огнестойкие нитки Nomex. Детали костюма (накладки полочек, рукавов, передних половинок брюк, низа задних половинок брюк), подверженные самым высоким рискам прожигания, выполнены из ткани с силиконовым покрытием.

Куртка:
- правосторонняя потайная застежка на петли и пуговицы
- воротник-стойка полностью закрывает шею
- нижние карманы в рельефных швах полочек с вертикальным входом исключают попадание внутрь искр и брызг
- внутренние накладные карманы с застежкой на ленту-контакт
- конструкция рукавов соответствует основному положению руки при сварочных работах
- по низу рукавов внутренние манжеты из огнестойкой ткани и паты для регулировки объёма
- вентиляционные элементы в нижней части проймы и по линии кокетки спинки

Брюки:
- пояс, шлевки
- боковые застежки на петли и пуговицы
- карманы в боковых швах с вертикальным входом исключают попадание внутрь искр и брызг
- передние накладки переходят по боковым швам на задние половинки брюк
- в области сиденья накладка на задних половинках брюк
- передние половинки с карманом для амортизационных вкладышей-наколенников
- вентиляционные элементы в верхней части шагового шва
- съёмные бретели, частично с эластичной лентой

ГЕФЕСТ 500 – очень плотная ткань весом 500 г/кв. м из чистого хлопка с огнестойкой обработкой и гладким сатиновым переплетением 5/1.
Состав: 100% хлопок, огнезащитная пропитка.

Ткань ГЕФЕСТ 500 рекомендована для пошива костюмов сварщика 2-3 класса защиты.
Костюм из ткани ГЕФЕСТ 500 обладает свойствами:

Прочность

- обеспечивается использованием длинноволокнистого хлопка и кольцевым прядением.

Высокие огнезащитные качества

- огнестойкая технология TH PC – проникая в состав ткани, полимеризуется, придавая ткани огнестойкие свойства, сохраняющиеся на протяжении 100 стирок.
- сатиновое переплетение позволяет легко соскальзывать каплям расплавленного металла, предотвращая прожиги на месте соприкосновения.

Экологичность

- наличие сертификата Oeko-Tex.

ХМ Textiles является крупным производителем и поставщиком тканей для рабочей и специальной одежды. Мы поставляем ткани в Европу, Среднюю Азию, Южную Америку и Африку.
Наличие собственной производственной лаборатории позволяет осуществлять контроль качества на протяжении всего этапа производства тканей – от сырья до готовой продукции.





КОС 074

ПРОМЕТЕЙ

ОГНЕПРОТЕКТ

КОСТЮМ СВАРЩИКА

max

Предназначен для защиты от рисков, возникающих при более опасных методах сварки, и работ, связанных с возникновением большого количества искр и брызг расплавленного металла.

РАЗМЕР: с 88–92 по 120–124
РОСТ: 170–176, 182–188
ЦВЕТ: черный
ТКАНЬ ВЕРХА: «Гефест 500», с огнестойкой отделкой, 100% хлопок, пл. 500 г/м²
ТКАНЬ ПОД НАКЛАДКАМИ: «Джет» с огнестойкой отделкой, 100% хлопок, пл. 350 г/м²

Костюм состоит из куртки и брюк.

В костюме используются огнестойкая световозвращающая полоса 50 мм и огнестойкие нитки Nomex. Световозвращающие полосы пришиты двойными отделочными строчками.

Тр Тит То

ТР ТС 019/2011
ГОСТ 12.4.250-2019
Тр 3 КЛАСС – ЗАЩИТА ОТ ИСКР И БРЫЗГ РАСПЛАВЛЕННОГО МЕТАЛЛА
ГОСТ Р 12.4.297-2013
Тт (УРОВЕНЬ В1) – ЗАЩИТА ОТ КОНВЕКТИВНОЙ ТЕПЛОТЫ
Ти (УРОВЕНЬ С1) – ЗАЩИТА ОТ ТЕПЛОВОГО ИЗЛУЧЕНИЯ
То (УРОВЕНЬ А) – ЗАЩИТА ОТ КРАТКОВРЕМЕННОГО ВОЗДЕЙСТВИЯ ПЛАМЕНИ

Куртка:
- правосторонняя потайная застежка на пуговицы с дополнительным внутренним защитным клапаном
- воротник-стойка
- боковые карманы в рельефных швах
- конструкция рукава соответствует основному положению руки сварщика при работе
- низ рукава с патой для регулировки объема
- напульсники по низу рукава из огнестойкой ткани обеспечивают дополнительную защиту от попадания искр
- вентиляционные отверстия в области подмышечных впадин и на спинке в области лопаток
- внутренний нагрудный карман
- смещенные плечевые швы в сторону полочек (для исключения прогорания ниток при выполнении потолочной сварки)
- защитные накладки располагаются спереди, на боковых частях переходят на спинку, по кокеткам спинки, по всему рукаву, исключая область подмышечных впадин

Брюки:
- застежка в боковых швах на петли и пуговицы
- хлястики с пуговицами по талии для регулировки объема
- шлевки для заправки ремня
- карманы в боковых швах
- съемные бретели с эластичной тесьмой
- защитные накладки располагаются спереди с переходом на задние части, по шаговым швам, внизу и вверху на задних частях брюк

Торговый Дом Текстиль

СВАРТЕКС 440

100 % Хлопок
440 г/м^2

Огнестойкая технология - сохранение огнезащитных свойств на 100 промышленных стирок/сушек.

КОСТЮМ ИЗ ТКАНИ СВАРТЕКС 440 ОБЕСПЕЧИВАЕТ:

- Защиту от искр и брызг расплавленного металла, окалины, теплового излучения благодаря уникальной огнестойкой технологии;
- Исключительную прочность костюма, применяемое кольцевое прядение ведет к увеличению эксплуатационных характеристик (разрывные нагрузки) до 30% в сравнении с пневмопрядением;
- Презентабельный внешний вид работающих за счет стойкости крашения, минимальной усадки, отсутствия пилинга;
- Легкий уход за изделием, возможность стирки и сушки.

Контроль качества • ПРОВЕРЕНО

Торговый Дом Текстиль - гарант защитных, эксплуатационных, гигиенических и экологических свойств **СВАРТЕКС 440** в промышленных партиях. Многоуровневая система контроля качества.





КОС 072

ПРОМЕТЕЙ-2 NEW

КОСТЮМ СВАРЩИКА

РАЗМЕР: с 88–92 по 120–124
РОСТ: 170–176, 182–188
ЦВЕТ: синий
ТКАНЬ ВЕРХА: «СВАРТЕКС 440» с огнестойкой отделкой, 100% хлопок, пл. 440 г/м^2
ТКАНЬ ПОД НАКЛАДКАМИ: «Джет» с огнестойкой отделкой, 100% хлопок, пл. 350 г/м^2

Тр Тит То

ТР ТС 019/2011
ГОСТ 12.4.250-2019
Тр 2 КЛАСС – ЗАЩИТА ОТ ИСКР И БРЫЗГ РАСПЛАВЛЕННОГО МЕТАЛЛА
ГОСТ Р 12.4.297-2013
Тт (УРОВЕНЬ В1) – ЗАЩИТА ОТ КОНВЕКТИВНОЙ ТЕПЛОТЫ
Ти (УРОВЕНЬ С1) – ЗАЩИТА ОТ ТЕПЛОВОГО ИЗЛУЧЕНИЯ
То (УРОВЕНЬ А) – ЗАЩИТА ОТ КРАТКОВРЕМЕННОГО ВОЗДЕЙСТВИЯ ПЛАМЕНИ

Костюм состоит из куртки и брюк.

В костюме используются огнестойкая световозвращающая полоса 50 мм и огнестойкие нитки Nomex. Световозвращающие полосы пришиты двойными отделочными строчками.

Куртка:
- правосторонняя потайная застежка на пуговицы с дополнительным внутренним защитным клапаном
- воротник-стойка
- боковые карманы в рельефных швах
- конструкция рукава соответствует основному положению руки сварщика при работе
- низ рукава с патой для регулировки объема
- напульсники по низу рукава из огнестойкой ткани обеспечивают дополнительную защиту от попадания искр
- вентиляционные отверстия в области подмышечных впадин и на спинке в области лопаток
- внутренний нагрудный карман
- смещенные плечевые швы в сторону полочек (для исключения прогорания ниток при выполнении потолочной сварки)
- защитные накладки располагаются спереди, на боковых частях переходят на спинку, по кокеткам спинки, по всему рукаву, исключая область подмышечных впадин

Брюки:
- застежка в боковых швах на петли и пуговицы
- хлястики с пуговицами по талии для регулировки объема
- шлевки для заправки ремня
- карманы в боковых швах
- съемные бретели с эластичной тесьмой
- защитные накладки располагаются спереди с переходом на задние части, по шаговым швам, внизу и вверху на задних частях брюк

Торговый дом **Текстиль**



КЛАССЫ ЗАЩИТЫ СПЕЦОДЕЖДЫ СВАРЩИКА

СВАРТЕКС 350
100% Хлопок, 350 г/м²

1 2

СВАРТЕКС 440
100% Хлопок, 440 г/м²

2 3

СВАРТЕКС 490 НМВО К-50
100% Хлопок, 490 г/м²

2 3

СВАРТЕКС 350 Р
440 г/м² ткань накладок, с полимерным покрытием

3

ЧЕГО ХОТЯТ СВАРЩИКИ?
Что важно для спецодежды сварщика?

- Сохранение огнестойких свойств костюма на 100 промышленных стирок/сушек
- Оптимальное соотношение цены и гарантированных защитных, эксплуатационных свойств
- Контроль качества тканей от надежного поставщика
- Экологическая безопасность
- Комфорт в эксплуатации
- Минимальные сроки поставки (складская программа тканей)
- Возможность стирки, барабанной сушки и химчистки

www.td-textile.ru



1 КЛАСС ЗАЩИТЫ

СВАРТЕКС

КОС 079

ГЕФЕСТ-2 КОСТЮМ СВАРЩИКА

РАЗМЕР: с 88–92 по 128–132
РОСТ: с 158–164 по 194–200
ЦВЕТ: синий с красной отделкой
ТКАНЬ ВЕРХА: «СВАРТЕКС 350» (огнестойкая технология)
СОСТАВ: 100% хлопок, пл. 350 г/м²

min

Предназначен для защиты от рисков, возникающих при наименее опасных методах сварки, и работ, связанных с возникновением небольшого количества искр и брызг расплавленного металла.

Костюм состоит из куртки и брюк.
В костюме используется огнестойкая световозвращающая полоса (СВП) 50 мм и огнестойкие нитки Nomex.

Куртка:
- центральная застёжка на пуговицы
- воротник-стойка
- карманы в рельефных швах
- внутренний накладной карман
- вентиляционные отверстия в нижней части проймы и по кокетке спинки
- пата по низу рукава для регулировки объёма

Брюки:
- с притачным поясом, с эластичной лентой
- застёжка-гульф на петли и пуговицы
- карманы в боковых швах
- накладной карман

Тр Тит То

ТР ТС 019/2011
ГОСТ 12.4.250-2019
Тр 1 КЛАСС – ЗАЩИТА ОТ ИСКР И БРЫЗГ РАСПЛАВЛЕННОГО МЕТАЛЛА
ГОСТ Р 12.4.297-2013
Тт (УРОВЕНЬ В1) – ЗАЩИТА ОТ КОНВЕКТИВНОЙ ТЕПЛОТЫ
Ти (УРОВЕНЬ С1) – ЗАЩИТА ОТ ТЕПЛОВОГО ИЗЛУЧЕНИЯ
То (УРОВЕНЬ А) – ЗАЩИТА ОТ КРАТКОВРЕМЕННОГО ВОЗДЕЙСТВИЯ ПЛАМЕНИ

Подробно об используемых материалах и технологиях стр 575



3 КЛАСС ЗАЩИТЫ

КОС 362

Костюм **СВАРЩИКА УТЕПЛЕННЫЙ СПИЛКОВЫЙ**

РАЗМЕР: с 88–92 по 120–124
РОСТ: 170–176, 182–188
ЦВЕТ: черный
МАТЕРИАЛ ВЕРХА: спилок 0,9-1,1 мм
ПОДКЛАДКА: бязь, 100% хлопок
УТЕПЛИТЕЛЬ: хлопчатобумажный ватин – 2 слоя, пл. 600 г/м²

Костюм состоит из куртки и брюк.
Куртка:
- центральная правосторонняя бортовая потайная застёжка на петли и пуговицы
- карманы в рельефных швах
- воротник с накладкой из огнестойкой хлопчатобумажной ткани для защиты кожи от натирания
- рукава с внутренними напульсниками из огнестойкой хлопчатобумажной ткани
- притачной утеплитель

Брюки:
- застёжка в боковых швах на петли и пуговицы
- накладные карманы
- притачной утеплитель

Тр Тн

ТР ТС 019/2011
ГОСТ 12.4.250-2019 – 3-Й КЛАСС ЗАЩИТЫ
ГОСТ 12.4.303-2016– 2-Й КЛАСС ЗАЩИТЫ
(ДЛЯ ЭКСПЛУАТАЦИИ В III КЛИМАТИЧЕСКОМ ПОЯСЕ)



2 КЛАСС ЗАЩИТЫ

КОС 351

Костюм **СВАРЩИКА СО СПИЛКОМ УТЕПЛЕННЫЙ**

РАЗМЕР: с 88–92 по 120–124
РОСТ: 170–176, 182–188
ЦВЕТ: хаки
ТКАНЬ ВЕРХА: брезент с огнестойкой отделкой, пл. 530-550 г/м²
ЗАЩИТНЫЕ НАКЛАДКИ: спилок 0,9-1,1 мм
ПОДКЛАДКА: бязь, 100% хлопок
УТЕПЛИТЕЛЬ: хлопчатобумажный ватин – 2 слоя, пл. 600 г/м²

Костюм состоит из куртки и брюк.
Куртка:
- центральная правосторонняя бортовая потайная застёжка на петли и пуговицы
- карманы в рельефных швах
- полочки и кокетка спинки по всей длине и ширине с накладками из спилка
- воротник с накладкой из огнестойкой хлопчатобумажной ткани для защиты кожи от натирания
- рукава с накладками из спилка, с внутренними напульсниками из огнестойкой хлопчатобумажной ткани
- притачной утеплитель

Брюки:
- застёжка в боковых швах на петли и пуговицы
- передние половинки брюк с накладками из спилка
- накладные карманы
- притачной утеплитель

Тр Тн

ТР ТС 019/2011
ГОСТ 12.4.250 -2013 – 2-Й КЛАСС ЗАЩИТЫ
ГОСТ 12.4.303-2016 – 2-Й КЛАСС ЗАЩИТЫ
(ДЛЯ ЭКСПЛУАТАЦИИ В III КЛИМАТИЧЕСКОМ ПОЯСЕ)



1 КЛАСС ЗАЩИТЫ

КОС 350

Костюм **СВАРЩИКА УТЕПЛЕННЫЙ**

РАЗМЕР: с 88–92 по 120–124
РОСТ: 170–176, 182–188

ЦВЕТ: хаки
ТКАНЬ ВЕРХА: брезент с огнестойкой отделкой, пл. 530-550 г/м²
ПОДКЛАДКА: бязь, 100% хлопок
УТЕПЛИТЕЛЬ: хлопчатобумажный ватин — 2 слоя, пл. 600 г/м²

Костюм состоит из куртки и брюк.
Куртка:
• центральная правосторонняя бортовая потайная застёжка на петли и пуговицы
• карманы в рельефных швах
• воротник с накладкой из огнестойкой хлопчатобумажной ткани для защиты кожи от натирания
• рукава с внутренними напульсниками из огнестойкой хлопчатобумажной ткани
• притачной утеплитель
Брюки:
• застёжка в боковых швах на петли и пуговицы
• накладные карманы
• притачной утеплитель

Тр Тн

ТР ТС 019/2011
ГОСТ 12.4.250-2019 – 1-Й КЛАСС ЗАЩИТЫ
ГОСТ 12.4.303-2016 – 2-Й КЛАСС ЗАЩИТЫ
(ДЛЯ ЭКСПЛУАТАЦИИ В III КЛИМАТИЧЕСКОМ ПОЯСЕ)



3 КЛАСС ЗАЩИТЫ

КОС 015

Костюм **СВАРЩИКА** спилковый

РАЗМЕР: с 88–92 по 120–124
РОСТ: 170–176, 182–188

ЦВЕТ: черный
МАТЕРИАЛ: спилок 0,9-1,1 мм
ПОДКЛАДКА: 100% хлопок

Костюм состоит из куртки и брюк.
Куртка:
• правосторонняя потайная застежка на петли и пуговицы
• накладные карманы с вертикальным входом
• воротник с накладкой из огнестойкой хлопчатобумажной ткани для защиты кожи от натирания
• рукава покроя реглан с внутренними манжетами из огнестойкой хлопчатобумажной ткани
Брюки:
• застёжка в боковых швах на петли и пуговицы
• накладные карманы на передних половинках
• шлёвки по линии талии

Тр

ТР ТС 019/2011
ГОСТ 12.4.250-2019 – 3-Й КЛАСС ЗАЩИТЫ

2 КЛАСС ЗАЩИТЫ



КОС 014

Костюм **СВАРЩИКА СО СПИЛКОМ**

РАЗМЕР: с 88–92 по 128–132
РОСТ: с 158–164 по 194–200
ЦВЕТ: хаки
ТКАНЬ ВЕРХА: брезент с огнестойкой отделкой, пл. 530-550 г/м²
ЗАЩИТНЫЕ НАКЛАДКИ: спилок 0,9-1,1 мм

Костюм состоит из куртки и брюк.

Куртка:
- правосторонняя потайная застежка на петли и пуговицы
- карманы в рельефных швах
- полочки и кокетка спинки по всей длине и ширине с накладками из спилка
- воротник с накладкой из огнестойкой хлопчатобумажной ткани для защиты кожи от натирания
- рукава с накладками из спилка, с внутренними напульсниками из огнестойкой хлопчатобумажной ткани

Брюки:
- застёжка в боковых швах на петли и пуговицы
- передние половинки брюк с накладками из спилка
- накладные карманы

Тр
ТР ТС 019/2011
ГОСТ 12.4.250-2019 – 2-Й КЛАСС ЗАЩИТЫ

1 КЛАСС ЗАЩИТЫ



КОС 013

Костюм **СВАРЩИКА**

РАЗМЕР: с 88–92 по 120–124
РОСТ: 170–176, 182–188
ЦВЕТ: хаки
ТКАНЬ ВЕРХА: брезент с огнестойкой отделкой, пл. 550 г/м²

Костюм состоит из куртки и брюк.

Куртка:
- правосторонняя потайная застежка на петли и пуговицы
- карманы в рельефных швах
- воротник с накладкой из огнестойкой хлопчатобумажной ткани для защиты кожи от натирания
- рукава с внутренними напульсниками из огнестойкой хлопчатобумажной ткани

Брюки:
- застёжка в боковых швах на петли и пуговицы
- накладные карманы

Тр
ТР ТС 019/2011
ГОСТ 12.4.250-2019 – 1-Й КЛАСС ЗАЩИТЫ



КОС 018

Костюм **ЖАР СУКОННЫЙ ОП**

РАЗМЕР: с 88–92 по 120–124
РОСТ: 170–176, 182–188
ТКАНЬ ВЕРХА: сукно с огнестойкой пропиткой
СОСТАВ: 90% шерсть, 10% полиэфир, пл. 750 г/м²

Костюм состоит из куртки и брюк.

Куртка:
• правосторонняя потайная застежка на петли и пуговицы
• карманы в рельефах
• рукав-реглан
• по линии кокетки спинки вентиляционные отверстия
• воротник-стойка с накладкой из огнестойкой хлопчатобумажной ткани для предохранения кожи от натирания
• рукава и полочки с дополнительными накладками
Брюки:
• застежка-гульф на петли и пуговицы
• на передних половинках два накладных кармана
• на передней половинке брюк расположены защитные накладки

Тит
ТР ТС 019/2011
ГОСТ Р 12.4.297-2013 – УРОВЕНЬ ЗАЩИТЫ В1С1



КОС 037

Костюм **ОП МОЛЕСКИН ПРОТЕКТ**

РАЗМЕР: с 88–92 по 128–132
РОСТ: с 158–164 по 194–200
ЦВЕТ: черный
ТКАНЬ ВЕРХА: «Молескин» с огнестойкой пропиткой
СОСТАВ: 100% хлопок, пл. 280 г/м²

Костюм состоит из куртки и брюк.

Куртка:
• кокетка
• правосторонняя потайная застежка на петли и пуговицы
• карманы в рельефных швах
• полочки и рукава дополнительно усилены накладками из огнезащитной ткани
• вентиляционные отверстия по кокетке спинки
• воротник-стойка
Брюки:
• застежка-гульф на петли и пуговицы
• на передних половинках два накладных кармана
• передние половинки брюк усилены накладками из огнезащитной ткани с переходом по боковым швам на задние части

Тит То
ТР ТС 019/2011
ГОСТ Р 12.4.297-2013 – УРОВЕНЬ ЗАЩИТЫ В1С1,
А – ОГРАНИЧЕННОЕ РАСПРОСТРАНЕНИЕ ПЛАМЕНИ



ШАП 320

Подшлемник сварщика **ГИПЕРИОН ФРОСТ УТЕПЛЕННЫЙ**

РАЗМЕР: 57-58, 59-60, 61-62

ЦВЕТ: черный-хаки
ОСНОВНАЯ ТКАНЬ: «Гефест 500» огнестойкая отделка
СОСТАВ: 100% хлопок, пл. 480 г/м²
ТКАНЬ ПЕЛЕРИНЫ: «Кварт» с силиконизированным покрытием
СОСТАВ: 70% метаарамид, 30% параарамид, плотность 380 г/м²
ПОДКЛАДКА: бязь, 100% хлопок
УТЕПЛИТЕЛЬ: Слайтекс Стандарт Universal, не поддерживающий горение

Применяется для защиты от холода в дополнение к другим средствам защиты лица и головы:
- слуховые отверстия с сеткой прикрыты утепленным клапаном
- хлястик на резинке по горловине
- спереди застежка на ленту-контакт, регулировка по глубине
- пелерина обеспечивает дополнительную защиту
- хорошее прилегание по шее и лицевому вырезу

Тр ТР ТС 019/2011
Тн ГОСТ 12.4.250-2019
ГОСТ 12.4.303-2016



ШАП 332

Подшлемник сварщика **ПРОМЕТЕЙ ФРОСТ УТЕПЛЕННЫЙ**

РАЗМЕР: 57-58, 59-60, 61-62

ЦВЕТ: черный
ТКАНЬ ВЕРХА: «Свартекс 440» с огнестойкой отделкой
СОСТАВ: 100% хлопок, пл. 440 г/м²
ПОДКЛАДКА: бязь, 100% хлопок
УТЕПЛИТЕЛЬ: Слайтекс Стандарт Universal, не поддерживающий горение

Применяется для защиты от холода в комплекте со специальной одеждой от пониженных температур и в дополнение к другим средствам защиты лица и головы:
- слуховые отверстия с сеткой закрыты утепленным клапаном
- хлястик на резинке по горловине
- спереди застежка на ленту-контакт, регулировка по глубине
- пелерина обеспечивает дополнительную защиту
- хорошее прилегание по шее и лицевому вырезу

Тр ТР ТС 019/2011
Тн ГОСТ 12.4.250-2019
ГОСТ 12.4.303-2016



ШАП 335

Подшлемник сварщика **ПРОМЕТЕЙ**

РАЗМЕР: 57-58, 59-60, 61-62

ЦВЕТ: черный
ТКАНЬ ВЕРХА: «Свартекс 440» с огнестойкой отделкой
СОСТАВ: 100% хлопок, пл. 440 г/м²
ПОДКЛАДКА: бязь, 100% хлопок

Эксплуатируется в комплекте с одеждой для защиты от искр и брызг расплавленного металла и в дополнение к другим средствам защиты лица и головы:
- огнестойкий трикотаж по лицевому вырезу обеспечивает хорошее прилегание
- спереди застежка на ленту-контакт, регулировка по глубине
- пелерина обеспечивает дополнительную защиту
- хорошее прилегание по шее и лицевому вырезу

Тр ТР ТС 019/2011
ГОСТ 12.4.250-2019

ШАП 302

ПОДШЛЕМНИК спилковый

РАЗМЕР: 57-61

ЦВЕТ: черный
МАТЕРИАЛ ВЕРХА: спилок толщиной 0,9-1,2 мм, шнурок из огнестойкой хлопчатобумажной ткани
ПОДКЛАДКА: бязь черная

Дополнительная защита от искр, брызг расплавленного металла. Эксплуатируется в комплекте с костюмом.

Тр ТР ТС 019/2011
ГОСТ 12.4.250-2019



ШАП 321

ПОДШЛЕМНИК спилковый утепленный

РАЗМЕР: 57-61

ЦВЕТ: черный
МАТЕРИАЛ ВЕРХА: спилок толщиной 0,9-1,2 мм, шнурок из огнестойкой хлопчатобумажной ткани
ПОДКЛАДКА: бязь черная
УТЕПЛИТЕЛЬ: хлопчатобумажный ватин

Дополнительная защита от искр, брызг расплавленного металла. Эксплуатируется в комплекте с костюмом.

Тр ТР ТС 019/2011
Тн ГОСТ 12.4.250-2019
ГОСТ 12.4.303-2016



Дополнительная защита от искр, брызг расплавленного металла. Эксплуатировать в комплекте с костюмом. Для защиты передней и боковых частей работающего

ФАР 032

Фартук **ГИПЕРИОН**

РАЗМЕР: 1,2,3
МАТЕРИАЛ: «Кварт» с силиконизированным покрытием
СОСТАВ: 70% метаарамид, 30% параарамид, пл. 380 г/м²

Тр
ТР ТС 019/2011
ГОСТ 12.4.250-2019



Дополнительная защита от искр, брызг расплавленного металла. Эксплуатировать в комплекте с костюмом

ФАР 008

Фартук **БРЕЗЕНТОВЫЙ**

РАЗМЕР: 750х900 мм
МАТЕРИАЛ: брезент с огнестойкой отделкой, пл. 420 г/м²

Тр
ТР ТС 019/2011
ГОСТ 12.4.250-2019



Дополнительная защита от искр, брызг расплавленного металла. Эксплуатировать в комплекте с костюмом

ФАР 015

Фартук **СПИЛКОВЫЙ**

РАЗМЕР: 950х1040 мм
ЦВЕТ: черный
МАТЕРИАЛ: спилок – 100% натуральная кожа
ТОЛЩИНА СПИЛКА: 0,9-1,1 мм

Тр
ТР ТС 019/2011
ГОСТ 12.4.029-76





БЕЗОПАСНАЯ ОДЕЖДА
ДЛЯ ОПАСНЫХ ПРОФЕССИЙ

БЛОКФИЛД

NEW



ЭП-140 БА Эп-1, ЭП-4(0)л

Комплект **ЭЛЕКТРОСТОП ЭНЕРГО**

РАЗМЕР: с 88–92 по 120–124
РОСТ: 158/164–182/188

КОМПЛЕКТНОСТЬ: куртка, брюки, накасник, перчатки, ботинки / куртка, полукомбинезон, накасник, перчатки, ботинки / комбинезон, накасник, перчатки, ботинки
ОСНОВНАЯ ТКАНЬ: «БЛОКФИЛД», металлизированное волокно – не более 70%, синтетическое волокно – не более 30%, плотность – 265±5% г/м^2
ОТДЕЛОЧНАЯ ТКАНЬ: ЛЕГИОН 240 А, 95% хлопок, 5% ПА, антистатическая нить, НМВО
ПОДКЛАДКА: Унилайн S, 100 % хлопок, плотность 171 г/м^2
ЦВЕТ: серый-черный

ЭП-140 БАЭ ЭП-1, ЭП-4 летний, ЭП-4(0)л

Комплект **ЭЛЕКТРОСТОП ЭНЕРГО** с лицевым экраном

РАЗМЕР: с 88–92 по 120–124
РОСТ: 158/164–182/188

КОМПЛЕКТНОСТЬ: куртка с лицевым сетчатым экраном, полукомбинезон, накасник, перчатки, ботинки / комбинезон с лицевым сетчатым экраном, накасник, перчатки, ботинки
ОСНОВНАЯ ТКАНЬ: «БЛОКФИЛД», металлизированное волокно – не более 70%, синтетическое волокно – не более 30%, плотность – 265±5% г/м^2
ЛИЦЕВОЙ ЭКРАН: полотно из нержавеющей монофиламентной нити
ОТДЕЛОЧНАЯ ТКАНЬ: ЛЕГИОН 240 А, 95% хлопок, 5% ПА, антистатическая нить, НМВО
ПОДКЛАДКА: Унилайн S, 100% хлопок, плотность 171 г/м^2
ЦВЕТ: серый-черный

- Защита от электрического поля промышленной частоты на подстанциях (электрических станциях) – тип ЭП-1
- Защита от электрического поля на проводах ВЛ под рабочим напряжением – тип ЭП-4 летний (коэффицент экранирования до 100 ДБ)
- Защита от поражения электрическим током под наведенным напряжением – тип ЭП-4(0) л (шунтирует токи свыше 30А)
- Защита от конвективной теплоты (Тт) – уровень В1
- Защита от теплового излучения (Ти) – уровень С1
- Защита от кратковременного воздействия открытого пламени (А) – ограниченное воздействие
- Защита органов дыхания от аэроионов (на проводах ВЛ под напряжением) (ЭП-140 БАЭ)

ГОСТ 12.4.172-2019
ГОСТ 12.4.283-2019
ГОСТ 12.4.271-2014
ГОСТ 12.4.276-2014
ГОСТ Р 12.4.234-2012
ТР ТС 019/2011



Куртка:
• центральная застежка-молния, закрытая ветрозащитной планкой с текстильной застежкой
• воротник-стойка
• капюшон с регулировкой (по лицевому вырезу, в затылочной части)
• рукава втачные с регулировкой хлястиком с застежкой текстильной
• усилительные накладки (налокотник) с вытачками для свободы движения
• 7 карманов (2 верхних накладных объемных с клапаном с застежкой текстильной, 2 нижних накладных объемных с клапаном, 2 внутренних навесных, обработанных в нижних карманах, внутренний накладной с застежкой текстильной на подкладке куртки)
• электропроводящие контактные выводы (ЭПКВ) для соединения с потенциалом: в верхних карманах со съемными контактными зажимами, по низу куртки с застежкой на кнопки, по низу рукава с застежкой на кнопки, по центру горловины спинки с застежкой на кнопки
• термоогнестойкие световозвращающие элементы (трехполосные полосы 50 мм) на верхней части полочек и спинки, на нижней части рукава
• экран из металлизированного полотна по лицевому вырезу (ЭП-140 БАЭ)

Брюки (вид комплектации ЭП-140 БА):
• застежка-молния в среднем шве
• бретели с эластичной тесьмой с фастексом
• притачная спинка
• пояс с эластичной лентой
• 4 кармана (2 боковых накладных объемных с клапаном с застежкой текстильной, 2 внутренних навесных, обработанных в боковых карманах)
• усилительные накладки (наколенники) с вытачками для свободы движения
• усилительные накладки в области сидения
• электропроводящие контактные выводы (ЭПКВ) для соединения с потенциалом, по поясу и низу брюк с застежкой на кнопки
• термоогнестойкие световозвращающие элементы (трехполосные полосы 50 мм) по низу брюк
• низ брюк со штрипками с застежкой на пуговицу

Головной убор (накасник):
• регулировка с эластичной лентой
• электропроводящие контактные выводы (ЭПКВ) для соединения с потенциалом в затылочной части с застежкой на кнопки

Полукомбинезон:
• центральная застежка на двухзамковую молнию, закрытая ветрозащитной планкой
• притачной нагрудник и спинка
• бретели с эластичной тесьмой с фастексом
• пояс с эластичной лентой
• 5 карманов (накладной объемный с клапаном с застежкой текстильной на левом нагруднике, 2 боковых накладных объемных с клапаном с застежкой текстильной, 2 внутренних навесных, обработанных в боковых карманах)
• усилительные накладки (наколенники) с вытачками для свободы движения
• усилительные накладки в области сидения
• электропроводящие контактные выводы (ЭПКВ) для соединения с потенциалом (по поясу и низу полукомбинезона с застежкой на кнопки)
• термоогнестойкие световозвращающие элементы (трехполосные 50 мм) по низу полукомбинезона
• низ брюк полукомбинезона со штрипками с застежкой на пуговицу

Комбинезон:
• центральная застежка-молния, закрытая ветрозащитной планкой с текстильной застежкой
• воротник-стойка
• капюшон с регулировкой (по лицевому вырезу, в затылочной части)
• рукава втачные с регулировкой хлястиком с застежкой текстильной
• усилительные накладки (налокотник) с вытачками для свободы движения
• 9 карманов (2 верхних накладных объемных с клапаном с застежкой текстильной, 2 внутренних навесных, обработанных в нижних карманах, 1 внутренний накладной с застежкой текстильной на подкладке левой полочки, 2 боковых накладных объемных с клапаном с застежкой текстильной на брюках, 2 внутренних навесных, обработанных в боковых карманах брюк)
• регулировка по талии, пояс с эластичной лентой
• усилительные накладки (наколенники) с вытачками для свободы движения
• усилительные накладки в области сидения
• низ брюк со штрипками с застежкой на пуговицу
• электропроводящие контактные выводы (ЭПКВ) для соединения с потенциалом: в верхних карманах со съемными контактными зажимами, по низу рукава с застежкой на кнопки, по центру горловины спинки с застежкой на кнопки, по поясу и низу брюк с застежкой на кнопки
• термоогнестойкие световозвращающие элементы (трехполосные 50 мм), на верхней части полочек и спинки, на нижней части рукава, центральной части капюшона, по низу брюк
• экран из металлизированного полотна по лицевому вырезу (ЭП-140 БАЭ)







NEW

В/хн Л-2

Костюм **ЭЛЕКТРОСТОП ТЕРМО**

РАЗМЕР: с 88–92 по 120–124
РОСТ: 158/164–182/188

ЦВЕТ: серый-красный
ОСНОВНАЯ ТКАНЬ: WORKER 265E, 87% хлопок, 12% нейлон, 1% антистатическая нить, плотность 265±5% г/м^2
УРОВЕНЬ ЗАЩИТЫ: 2

Куртка:
- центральная застежка-молния, закрытая цельнокроеной планкой с текстильной застежкой
- воротник-стойка с текстильной застежкой
- рукава втачные с манжетами
- усилительные накладки (налокотник) с вытачками для свободы движения
- 5 карманов (2 верхних накладных объемных с клапаном с застежкой, 2 нижних накладных с клапаном с наклонным входом, внутренний навесной с застежкой текстильной на левой полочке)
- спинка удлиненная со складкой на свободу движения в области лопаток
- световозвращающие элементы (полосы 50 мм) на кокетках полочки и спинки, на верхней части рукава

Брюки:
- застежка-молния в среднем шве
- пояс с эластичной лентой (по спинке)
- 5 карманов (2 боковых с наклонным входом, накладной с клапаном с застежкой текстильной на левом боковом шве, накладной с клапаном с застежкой текстильной на правой задней половинке, карман для инструментов накладной)
- усилительные накладки (наколенники) с вытачками для свободы движения
- световозвращающие элементы (полосы 50 мм) по низу брюк

ГОСТ Р 12.4.234-2012
ТР ТС 019/2011

NEW







В/хн Л-5

Костюм **ЭЛЕКТРОСТОП ТЕРМО**

РАЗМЕР: с 88–92 по 120–124
РОСТ: 158/164–182/188

ЦВЕТ: серый-красный
ОСНОВНАЯ ТКАНЬ: WORKER 265E, 87% хлопок, 12% нейлон, 1% антистатическая нить, плотность 265±5% г/м^2
ПОДКЛАДКА: Унилайн S, 100% хлопок, плотность 171 г/м^2
УРОВЕНЬ ЗАЩИТЫ: 5

Куртка:
- центральная застежка-молния, закрытая цельнокроеной планкой с текстильной застежкой
- воротник-стойка с текстильной застежкой
- рукава втачные с манжетами
- усилительные накладки (налокотник) с вытачками для свободы движения
- 5 карманов (2 верхних накладных объемных с клапаном с застежкой, 2 нижних накладных с клапаном с наклонным входом, внутренний навесной с застежкой текстильной на левой полочке)
- спинка удлиненная со складкой на свободу движения в области лопаток
- световозвращающие элементы (полосы 50 мм) на кокетках полочки и спинки, на верхней части рукава

Брюки:
- застежка-молния в среднем шве
- пояс с эластичной лентой (по спинке)
- 5 карманов (2 боковых с наклонным входом, накладной с клапаном с застежкой текстильной на левом боковом шве, накладной с клапаном с застежкой текстильной на правой задней половинке, карман для инструментов накладной)
- усилительные накладки (наколенники) с вытачками для свободы движения
- световозвращающие элементы (полосы 50 мм) по низу брюк

ГОСТ Р 12.4.234-2012
ТР ТС 019/2011

14 кал/см² **УРОВЕНЬ ЗАЩИТЫ**



СП011-ЛII

Костюм **СПЕЦИАЛЬНЫЙ ЛЕТНИЙ ЛЕГКИЙ**

РАЗМЕР: с 88–92 по 120–124
РОСТ: мужск. 158/164–182/188;
женск. 146/152–170/176

КОМПЛЕКТНОСТЬ: куртка, брюки/полукомбинезон
МАТЕРИАЛ: огнезащитная ткань WORKER 320E
СОСТАВ: 87% хлопок, 12% нейлон, 1% антистатичная нить
УРОВЕНЬ ЗАЩИТЫ: 2-й, 14 кал/см²

ТР ТС 019/2011
ГОСТ Р 12.4.234-2012

31 кал/см² **УРОВЕНЬ ЗАЩИТЫ**



СП02-ЛIV

Костюм **СПЕЦИАЛЬНЫЙ ЛЕТНИЙ**

РАЗМЕР: с 88–92 по 120–124
РОСТ: мужск. 158/164–182/188;
женск. 146/152–170/176

КОМПЛЕКТНОСТЬ: куртка, брюки/полукомбинезон
МАТЕРИАЛ: огнезащитная ткань WORKER 265E, огнезащитная ткань WORKER 320E
СОСТАВ: 87% хлопок, 12% нейлон, 1% антистатичная нить
УРОВЕНЬ ЗАЩИТЫ: 4-й, 31 кал/см²

ТР ТС 019/2011
ГОСТ Р 12.4.234-2012

42 кал/см² УРОВЕНЬ ЗАЩИТЫ



СП03-ЛV

Костюм **СПЕЦИАЛЬНЫЙ УСИЛЕННЫЙ**

РАЗМЕР: с 88–92 по 120–124
РОСТ: мужск. 158/164–182/188;
женск. 146/152–170/176

КОМПЛЕКТНОСТЬ: костюм СП02-ЛIV (куртка, брюки/полукомбинезон) + белье нательное термостойкое БНТм 616w/ БНТж 615w (фуфайка, кальсоны)
МАТЕРИАЛ КОСТЮМА: огнезащитная ткань WORKER 265E, огнезащитная ткань WORKER 320E
СОСТАВ: 87% хлопок, 12% нейлон, 1% антистатичная нить
МАТЕРИАЛ БЕЛЬЯ: трикотажное полотно WORKER jersey 220FR
СОСТАВ: 100% хлопок
УРОВЕНЬ ЗАЩИТЫ: 5-й, 42 кал/см²

ТР ТС 019/2011
ГОСТ Р 12.4.234-2012

51 кал/см² УРОВЕНЬ ЗАЩИТЫ



СП04-ЛVII

Костюм **СПЕЦИАЛЬНЫЙ УСИЛЕННЫЙ**

РАЗМЕР: с 88–92 по 120–124
РОСТ: мужск. 158/164–182/188;
женск. 146/152–170/176

КОМПЛЕКТНОСТЬ: костюм СП02-ЛIV (куртка, брюки/полукомбинезон) + куртка-накидка СПн04-ЛII + белье нательное термостойкое БНТм 616w/ БНТж 615w (фуфайка, кальсоны)
МАТЕРИАЛ КОСТЮМА: огнезащитная ткань WORKER 265E, огнезащитная ткань WORKER 320E
СОСТАВ: 87% хлопок, 12% нейлон, 1% антистатичная нить
МАТЕРИАЛ КУРТКИ-НАКИДКИ: огнезащитная ткань WORKER 320E
СОСТАВ: 87% хлопок, 12% нейлон, 1% антистатичная нить
МАТЕРИАЛ БЕЛЬЯ: трикотажное полотно WORKER Jersey 220FR
СОСТАВ: 100% хлопок
УРОВЕНЬ ЗАЩИТЫ: 5-й, 51 кал/см²

ТР ТС 019/2011
ГОСТ Р 12.4.234-2012

85 кал/см² УРОВЕНЬ ЗАЩИТЫ



СП08-З/V-2

Костюм **СПЕЦИАЛЬНЫЙ ЗИМНИЙ**

РАЗМЕР: с 88–92 по 120–124
РОСТ: мужск. 158/164–182/188;
женск. 146/152–170/176

КОМПЛЕКТНОСТЬ: куртка, брюки/полукомбинезон
МАТЕРИАЛ КОСТЮМА: огнезащитная ткань WORKER 320E, плотность 320 г/м²
СОСТАВ: 87% хлопок, 12% нейлон, 1% антистатичная нить
ПОДКЛАДКА: огнезащитная ткань WORKER 265E
СОСТАВ: 87% хлопок, 12% нейлон, 1% антистатичная нить, плотность 265 ± 5% г/м²
УТЕПЛИТЕЛЬ: WORKER КОМФОРТ FR III 150 Шелтор FR АркПро
УРОВЕНЬ ЗАЩИТЫ: 7-й, 85 кал/см²

ТР ТС 019/2011
ГОСТ 12.4.303-2016 2-Й КЛАСС ЗАЩИТЫ ДЛЯ ИСПОЛЬЗОВАНИЯ В III КЛИМАТИЧЕСКОМ ПОЯСЕ
ГОСТ Р 12.4.234-2012
ТУ 14.12.11-041-71763888

90 кал/см² УРОВЕНЬ ЗАЩИТЫ



СП09-ДVII

Костюм **СПЕЦИАЛЬНЫЙ ДЕМИСЕЗОННЫЙ**

РАЗМЕР: с 88–92 по 120–124
РОСТ: мужск. 158/164–182/188;
женск. 146/152–170/176

КОМПЛЕКТНОСТЬ: куртка, брюки/полукомбинезон (костюм СП02-Л IV) + куртка-накидка СПн09-ДV + бельё нательное БНТм 616W/БНТж 616W (фуфайка, кальсоны)
МАТЕРИАЛ: огнезащитная ткань WORKER 265E, огнезащитная ткань WORKER 320E
СОСТАВ: 87% хлопок, 12% нейлон, 1% антистатичная нить
МАТЕРИАЛ БЕЛЬЯ: трикотажное термостойкое полотно WORKER jersey 220 FR
СОСТАВ: 100% хлопок
УТЕПЛИТЕЛЬ: WORKER Комфорт FR III
УРОВЕНЬ ЗАЩИТЫ: 7-й, 90 кал/см²

ТР ТС 019/2011
ГОСТ Р 12.4.234-2012

16 кал/см² УРОВЕНЬ ЗАЩИТЫ



ПТв 644w

Плащ
ТЕРМОСТОЙКИЙ ВОДОУПОРНЫЙ

РАЗМЕР: с 88–92 по 120–124
РОСТ: мужск. 158/164–182/188;
женск. 146/152–170/176

МАТЕРИАЛ: огнезащитная ткань WORKER FG
СОСТАВ: 93% хлопок, 5% особо прочный полиэфир, 2% антистатичная нить (углеродное волокно) + полиуретановое покрытие (водоупорная, паропроницаемая PU-мембрана)
УРОВЕНЬ ЗАЩИТЫ: 2-й, 16 кал/см²

ТР ТС 019/2011
ГОСТ Р 12.4.234-2012



СТм 634 W

Свитер
ТЕРМОСТОЙКИЙ

РАЗМЕР: с 88–92 по 120–124
РОСТ: 170–176, 182–188

МАТЕРИАЛ: WORKER FLEECE 400 FR
СОСТАВ: 100% хлопок
ЦВЕТ: синий

Свитер:
- прямой силуэт
- рукава втачные, одношовные
- воротник-стойка

ТР ТС 019/2011
ТУ 14.12.30-043-71763888-2019

52 кал/см² **УРОВЕНЬ ЗАЩИТЫ**



СПн09-ДУ

Куртка-накидка **СПЕЦИАЛЬНАЯ ДЕМИСЕЗОННАЯ**

РАЗМЕР: с 88–92 по 120–124
РОСТ: мужск. 158/164–182/188;
женск. 146/152–170/176

МАТЕРИАЛ: огнезащитная ткань WORKER 265E, огнезащитная ткань WORKER 320E
СОСТАВ: 87% хлопок, 12% нейлон, 1% антистатичная нить
УТЕПЛИТЕЛЬ: WORKER Комфорт FR III
УРОВЕНЬ ЗАЩИТЫ: 5-й, 52 кал/см²

ТР ТС 019/2011
ГОСТ Р 12.4.234-2012

9 кал/см² **УРОВЕНЬ ЗАЩИТЫ**



СПн04-ЛІІІ

Куртка-накидка **ЛЕТНЯЯ**

РАЗМЕР: с 88–92 по 120–124
РОСТ: мужск. 158/164–182/188;
женск. 146/152–170/176

МАТЕРИАЛ: огнезащитная ткань WORKER 320E
СОСТАВ: 87% хлопок, 12% нейлон, 1% антистатичная нить
УРОВЕНЬ ЗАЩИТЫ: 1-й, 9 кал/см²

ТР ТС 019/2011
ГОСТ Р 12.4.234-2012

6 кал/см² **УРОВЕНЬ ЗАЩИТЫ**



ПТм 706

Перчатки из **ТЕРМОСТОЙКОГО МАТЕРИАЛА**

РАЗМЕР: 9,10

МАТЕРИАЛ: WORKER Jersey 220 FR
СОСТАВ: 100% хлопок
УРОВЕНЬ ЗАЩИТЫ: 1-й, 6 кал/см²

ТР ТС 019/2011
ГОСТ Р 12.4.234-2012

Рт 640 W-2

Куртка-рубашка **ЛЕТНЯЯ**

РАЗМЕР: с 88–92 по 120–124
РОСТ: мужск. 158/164–182/188;
женск. 146/152–170/176

МАТЕРИАЛ: огнезащитная ткань
WORKER 185E
СОСТАВ: 87% хлопок, 12% нейлон, 1% антистатичная нить
УРОВЕНЬ ЗАЩИТЫ: 2-й, 13 кал/см²

ТР ТС 019/2011
ГОСТ Р 12.4.234-2012
ТУ 14.12.11-036-25516779-2018

13 кал/см² **УРОВЕНЬ ЗАЩИТЫ**



6 кал/см² **УРОВЕНЬ ЗАЩИТЫ**



ПШТ 619

Подшлемник **ЛЕТНИЙ ТЕРМОСТОЙКИЙ**

РАЗМЕР: 55–56; 57–58; 59–60
МАТЕРИАЛ: трикотажное полотно WORKER Jersey 220FR
СОСТАВ: 100% хлопок
УРОВЕНЬ ЗАЩИТЫ: 1-й, 6 кал/см²

ТР ТС 019/2011
ГОСТ Р 12.4.234-2012

15 кал/см² **УРОВЕНЬ ЗАЩИТЫ**



ПШТ 620

Подшлемник **ТЕРМОСТОЙКИЙ ДВУХСЛОЙНЫЙ**

РАЗМЕР: 55–56; 57–58; 59–60
МАТЕРИАЛ: трикотажное полотно WORKER Jersey 220FR
СОСТАВ: 100% хлопок
УРОВЕНЬ ЗАЩИТЫ: 2-й, 15 кал/см²

ТР ТС 019/2011
ГОСТ Р 12.4.234-2012

15 кал/см² **УРОВЕНЬ ЗАЩИТЫ**



ПШТЛ 622

Подшлемник **ЛЕТНИЙ ТЕРМОСТОЙКИЙ**

РАЗМЕР: 55–56; 57–58; 59–60
МАТЕРИАЛ: огнестойкая ткань WORKER 320 FR
СОСТАВ: 87% хлопок, 12% нейлон, 1% антистатичная нить
УРОВЕНЬ ЗАЩИТЫ: 2-й, 15 кал/см²

ТР ТС 019/2011
ГОСТ Р 12.4.234-2012

52 кал/см² **УРОВЕНЬ ЗАЩИТЫ**



ПШТЗ 647

Подшлемник **ЗИМНИЙ ТЕРМОСТОЙКИЙ**

РАЗМЕР: 55–56; 57–58; 59–60
МАТЕРИАЛ: огнезащитная ткань WORKER 320E, огнезащитная ткань WORKER 265E
СОСТАВ: 87% хлопок, 12% нейлон, 1% антистатичная нить
УТЕПЛИТЕЛЬ: WORKER Комфорт FR III
УРОВЕНЬ ЗАЩИТЫ: 5-й, 52 кал/см²

ТР ТС 019/2011
ГОСТ Р 12.4.234-2012

6 кал/см² **УРОВЕНЬ ЗАЩИТЫ**



БНТм 616w

Белье нательное **ТЕРМОСТОЙКОЕ МУЖСКОЕ**

РАЗМЕР: с 88–92 по 120–124
РОСТ: мужск. 158/164–182/188

МАТЕРИАЛ: трикотажное полотно WORKER Jersey 220FR
СОСТАВ: 100% хлопок
УРОВЕНЬ ЗАЩИТЫ: 1-й, 6 кал/см²

ТР ТС 019/2011
ГОСТ Р 12.4.234-2012
ТУ 8570-016-25516779-2016

6 кал/см² **УРОВЕНЬ ЗАЩИТЫ**



БНТж 615W

Белье нательное **ТЕРМОСТОЙКОЕ ЖЕНСКОЕ**

РАЗМЕР: с 88–92 по 120–124
РОСТ: женск. 146/152–170/176

МАТЕРИАЛ: трикотажное полотно WORKER Jersey 220FR
СОСТАВ: 100% хлопок
УРОВЕНЬ ЗАЩИТЫ: 1-й, 6 кал/см²

ТР ТС 019/2011
ГОСТ Р 12.4.234-2012
ТУ 8570-016-25516779-2016

ТОРГОВЫЙ ДОМ ТЕКСТИЛЬ

ФОРМУЛА БЕЗОПАСНОСТИ НЕФТЯНИКА

ОГНЕСТОЙКОСТЬ + **АНТИСТАТИКА НМВО** + **ОБЛЕГЧЕННЫЙ КОСТЮМ**

ОГНЕСТОЙКАЯ ТЕХНОЛОГИЯ ГАРАНТИРУЕТ СОХРАНЕНИЕ ОГНЕЗАЩИТНЫХ СВОЙСТВ НА 100 ПРОМЫШЛЕННЫХ СТИРОК / СУШЕК

Сделано в России



ЛЕГИОН 240 А
95% Хлопок 5% ПА, вкл. АН, 250 г/м^2
Ткань верха

БАРЬЕР УНИВЕРСАЛ ФР
Ткань накладок, индекс 1

Сделано в России

ХОЛЛОФАЙБЕР® ТЭК
Утеплитель, индекс 1

ШЕРСТОН® ЭКО ФР NEW
Утеплитель, индекс 3

УНИЛАЙН S NEW
100% Хлопок, 170 г/м^2
Ткань подкладки, индекс 3

УНИЛАЙН А
100% Хлопок, вкл. АН, 170 г/м^2
Ткань подкладки, индекс 3

www.td-textile.ru



ХИМОСЕЙФ
CHEMOSAFE



КОС 035

Костюм кислотостойкий **ХИМОС**

РАЗМЕР: с 88–92 по 120–124
РОСТ: 170–176, 182–188
ЦВЕТ: темно-синий с оранжевой отделкой
ТКАНЬ: «Химосейф» (Chemosafe) кислотозащитная с отделкой DWR (100% полиэфир), пл. 200 г/м², производство «Конкордия» (Бельгия)

Костюм состоит из куртки, брюк и берета. Костюм с отделочными строчками контрастного цвета. Применяется для защиты от растворов кислот концентрацией до 80%.

Куртка:
- спинка и полочки с кокетками
- центральная потайная застёжка на пуговицы
- нагрудный накладной карман с клапаном
- карманы в рельефных швах
- отложной воротник
- низ рукава с притачной манжетой, частично с эластичной лентой

Брюки:
- притачной пояс с лентой эластичной в области боковых швов, шлевки
- застёжка-гульф на петли и пуговицы
- накладные карманы

К80 Щ20

ТР ТС 019/2011
ГОСТ 12.4.251-2013 – 3-Й КЛАСС ЗАЩИТЫ

Подробно об используемых материалах и технологиях стр 575





КОС 017

Костюм кислотостойкий

РАЗМЕР: с 88–92 по 120–124
РОСТ: 170–176, 182–188
ЦВЕТ: темно-синий
ТКАНЬ: «Элегия» С-154 ЮГ
СОСТАВ: 100% полиэфир, пл. 240 г/м²

Костюм состоит из куртки, брюк.
Применяется для защиты от растворов кислот концентрацией до 80%.

Куртка:
- центральная потайная застёжка на пуговицы
- нагрудный накладной карман с клапаном
- карманы в рельефных швах
- отложной воротник
- низ рукава на резинке

Брюки:
- притачной пояс, шлевки. Пояс частично с эластичной лентой
- застёжка-гульф на пуговицах
- накладные карманы

ТР ТС 019/2011
К80 Щ20 ГОСТ 12.4.251-2013 – 3-Й КЛАСС ЗАЩИТЫ



ХАЛ 009

Халат женский кислотостойкий

РАЗМЕР: с 88–92 по 120–124
РОСТ: 158–164, 170–176
ЦВЕТ: темно-синий
ТКАНЬ: «Элегия» С-154 ЮГ
СОСТАВ: 100% полиэфир, пл. 240 г/м²

Применяется для защиты от растворов кислот концентрацией до 80%.

Халат:
- центральная потайная застёжка на пуговицы
- рукава втачные, с манжетами, застёгивающимися на пуговицы
- накладные карманы с клапаном
- спинка с хлястиком на уровне талии
- отложной воротник

ТР ТС 019/2011
К80 Щ20 ГОСТ 12.4.251-2013 – 3-Й КЛАСС ЗАЩИТЫ



ХАЛ 008

Халат кислотостойкий

РАЗМЕР: с 88–92 по 120–124
РОСТ: 170–176, 182–188
ЦВЕТ: темно-синий
ТКАНЬ: «Элегия» С-154 ЮГ
СОСТАВ: 100% полиэфир, пл. 240 г/м²

Применяется для защиты от растворов кислот концентрацией до 80%.

Халат:
- центральная потайная застёжка на пуговицы
- рукава втачные, с манжетами, застёгивающимися на пуговицы
- накладные карманы с клапанами
- отложной воротник

ТР ТС 019/2011
К80 Щ20 ГОСТ 12.4.251-2013 – 3-Й КЛАСС ЗАЩИТЫ

ТИП Б



ФАР 013

Фартук удлиненный **КЩС**

РАЗМЕР: 800х1200 мм
МАТЕРИАЛ: прорезиненная ткань
ПЛОТНОСТЬ: 450 г/м²

К20 Щ20 Вн Ву Ми3

ТР ТС 019/2011
ГОСТ 12.4.029-76

ТИП А



ФАР 007

Фартук прорезиненный **КЩС**

РАЗМЕР: 830х1100 мм
МАТЕРИАЛ: прорезиненная ткань
ПЛОТНОСТЬ: 450 г/м²

К20 Щ20 Вн Ву Ми3

ТР ТС 019/2011
ГОСТ 12.4.029-76



ФАР 001

Фартук **ПВХ «ЩИТ-1» ОБЛЕГЧЕННЫЙ КЩС**

РАЗМЕР: 860х1120 мм
МАТЕРИАЛ: ПВХ
ТОЛЩИНА: 0,15 мм

Фартук предназначен для защиты от растворов кислот и щелочей концентрацией до 50%, от жиров, масел, лаков и красок на их основе, а также от продуктов нефтепереработки.

К50 Щ50 Нм Нл Нж ТР ТС 019/2011 ГОСТ 12.4.029-76



ФАР 010

Фартук **ПВХ «ЩИТ-2» УПЛОТНЕННЫЙ КЩС**

РАЗМЕР: 860х1120 мм
МАТЕРИАЛ: ПВХ
ТОЛЩИНА: 0,5 мм

Уплотнённый водонепроницаемый фартук. Стойкий к растворам кислот, щелочей концентрацией до 80%, маслам, жирам, спиртам и нефтепродуктам, лакам и краскам на их основе.

К80 Щ80 Нм Нл Нж ТР ТС 019/2011 ГОСТ 12.4.029-76

Цепная пила — инструмент повышенной опасности, требующий обязательного использования защитных средств при работе с ним, ведь риск травмирования очень высок. Наша спецодежда, предназначенная для защиты от пропила, изготавливается из самых высокотехнологичных материалов, с применением конструктивных решений, способных обеспечить необходимый уровень защиты.




БОЛЬШЕ КОНТРОЛЯ
МЕНЬШЕ ДРАМЫ







Внутренний накладной карман на молнии



Усилительные накладки (наколенники) с вытачками для свободы движения



Рукава комбинированные с внутренними трикотажными манжетами



КОС 937

Костюм **ЛОГЕР ПРОТЕКТ**

РАЗМЕР: с 88–92 по 120-124
РОСТ: 170–176, 182–188

ЦВЕТ: серый с черным с лимонной отделкой
ТКАНЬ ВЕРХА: 46% хлопок, 54% полиэфир, пл. 260 г/м^2, отделка НМВО
ТКАНЬ НАКЛАДОК: 100% полиамид, пл. 160 г/м^2, отделка ВО
ЗАЩИТНЫЕ ВСТАВКИ: пилостойкий трикотаж «Вудман», 52% полипропилен, 48% полиэфир, пл. 170 г/м^2 (шесть слоев)
УТЕПЛИТЕЛЬ: «Climafort» плотностью 100 г/м^2, куртка – 4 слоя, полукомбинезон – 3 слоя
ВЕТРОЗАЩИТНАЯ ТКАНЬ: 100% полиэфир
ПОДКЛАДКА: бязь, 100% хлопок, пл. 140 г/м^2

Костюм состоит из куртки и полукомбинезона. Пилостойкий трикотаж в шесть слоев в куртке располагается в верхней части полочки и спинки, передней и задней части рукава, воротнике, в полукомбинезоне на передних половинках с заходом на задние половинки (тип конструкции – А). Места, подверженные наибольшему истиранию (передняя часть куртки, низ рукавов, налокотники, наколенники, задняя часть полукомбинезона, низ шаговых швов), выполнены из прочной ткани.

Куртка с притачным поясом:
- центральная застежка на двухзамковую молнию, закрытая внешней и внутренней ветрозащитной планкой с застежкой на кнопки
- воротник-стойка, внутренний воротник из флиса
- съемный капюшон с регулировкой объёма по лицевому вырезу
- рукава комбинированные с внутренними трикотажными манжетами
- нижние карманы в рельефных швах на молнии
- удлиненная спинка
- внутренний накладной карман на молнии
- регулировка ширины куртки по линии талии спинки
- световозвращающие полосы на полочках, спинке, по низу рукава шириной 50 мм

Полукомбинезон:
- центральная застежка на двухзамковую молнию, закрытая внешней ветрозащитной планкой с застежкой на кнопку
- бретели с эластичной тесьмой с фастексом
- пояс с эластичной лентой (по спинке)
- боковые карманы с отрезным бочком с наклонным входом
- усилительные накладки (наколенники) с вытачками для свободы движения
- световозвращающие полосы шириной 50 мм по низу полукомбинезона

Мп Тнв Ми3

ТР ТС 019/2011
ГОСТ 12.4.277-2014 - 2-Й КЛАСС ЗАЩИТЫ
ГОСТ 12.4.303-2016 – 4-Й КЛАСС ЗАЩИТЫ
(ДЛЯ ЭКСПЛУАТАЦИИ В «ОСОБОМ» КЛИМАТИЧЕСКОМ ПОЯСЕ)







Вентиляционные отверстия для воздухообмена (сетка с застежкой на молнию)



Усилительные накладки (наколенники) с вытачками для свободы движения



Вентиляционные отверстия для воздухообмена в верхней части задних половинок

КОС 936

Костюм **ЛОГЕР ПРОТЕКТ**

РАЗМЕР: с 88–92 по 120-124
РОСТ: 170–176, 182–188

ЦВЕТ: серый с черным с лимонной отделкой
ТКАНЬ ВЕРХА: 46% хлопок, 54% полиэфир, пл. 260 г/м^2, отделка НМВО
ТКАНЬ НАКЛАДОК: 100% полиамид, пл. 160 г/м^2, отделка ВО
ЗАЩИТНЫЕ ВСТАВКИ: пилостойкий трикотаж «Вудман», 52% полипропилен, 48% полиэфир, пл. 170 г/м^2 (шесть слоев)
ПОДКЛАДКА: бязь, 100% хлопок, пл. 140 г/м^2

Костюм состоит из куртки и полукомбинезона. Пилостойкий трикотаж в шесть слоев в куртке располагается в верхней части полочки и спинки, передней и задней части рукава, воротнике, в полукомбинезоне на передних половинках с заходом на задние половинки (тип конструкции – А). Места, подверженные наибольшему истиранию (передняя часть куртки, низ рукавов, налокотники, наколенники, задняя часть полукомбинезона, низ шаговых швов), выполнены из прочной ткани.

Куртка с притачным поясом:
- центральная застежка на двухзамковую молнию, закрытая внешней и внутренней ветрозащитной планкой с застежкой на кнопки
- воротник-стойка
- рукава комбинированные с усилительными накладками
- нижние карманы в рельефных швах на молнии
- удлиненная спинка
- вентиляционные отверстия для воздухообмена в нижней части оката рукава (сетка с застежкой на молнию)
- регулировка ширины куртки по линии талии спинки
- световозвращающие полосы на полочках, спинке, по низу рукава шириной 50 мм

Полукомбинезон:
- центральная застежка на двухзамковую молнию, закрытая внешней ветрозащитной планкой с застежкой на кнопку
- бретели с эластичной тесьмой с фастексом
- пояс с эластичной лентой (по спинке)
- боковые карманы с отрезным бочком с наклонным входом
- усилительные накладки (наколенники) с вытачками для свободы движения
- вентиляционные отверстия для воздухообмена в верхней части задних половинок
- световозвращающие полосы шириной 50 мм по низу полукомбинезона

Мп Миз

ТР ТС 019/2011
ГОСТ 12.4.277-2014 - 2-Й КЛАСС ЗАЩИТЫ





Несъемный капюшон с козырьком с боковыми окошками из ПВХ-пленки для лучшего бокового обзора







КОС 092

Костюм **БИОСЕЙФ ПРОТЕКТ**

РАЗМЕР: с 88–92 по 120–124
РОСТ: 170–176, 182–188

ЦВЕТ: серый с синим
ТКАНЬ: «Мастер универсал С 25», артикул С-38ЮД, с водоотталкивающей отделкой, 100% хлопок, пл. 250 г/м² (серый цвет)
ТКАНЬ С ОТДЕЛКОЙ: «Премьер Cotton 250» с инсектоакарицидной отделкой, 100% хлопок, пл. 250 г/м² (синий цвет)
ПОДКЛАДКА:
– бязь, 100% хлопок, пл. 142 г/м² – для внутренней юбки куртки и внутренних напульсников брюк
– сетка трикотажная для подкладки ткани с инсектоакарицидной пропиткой
ЛЕНТА СВП: ширина 50 мм

Куртка:
- застежка на молнию в верхней части
- капюшон несъемный с козырьком
- с боковыми окошками из ПВХ-пленки для лучшего бокового обзора
- противомоскитная сетка пристегивается к капюшону на тесьму-молнию
- карман для противомоскитной сетки в шве кокетки застегивается на навесную петлю и пуговицу
- нагрудный накладной карман с клапаном на ленте-контакт
- низ рукава с трикотажным напульсником
- внутренняя юбка для заправки в брюки
- низ куртки с эластичным шнуром и фиксатором
- световозвращающая полоса шириной 50 мм по кокеткам полочки и спинки

Брюки:
- с поясом с эластичной тесьмой
- боковые карманы с наклонным входом на молнии, молния закрыта листочкой
- внутренний чулок с трикотажным напульсником
- световозвращающая полоса шириной 50 мм над защитным воланом-ловушкой

Если костюм не эксплуатируется, его необходимо хранить в закрытом полиэтиленовом пакете.

Бнгк Ми3

ТР ТС 019/2011
ГОСТ Р 12.4.296-2013
ГОСТ Р 12.4.280-2014

NEW







Внутренний чулок с трикотажным напульсником



Костюм обеспечивает постоянную эффективную защиту от клещей и гнуса (комары, мошки, мокрецы, слепни и др.). Костюм благодаря совокупности механических и химических методов защиты полностью готов к эксплуатации. Не требуется никакая дополнительная обработка репеллентами.

Механический метод защиты обеспечивается специальной конструкцией элементов костюма, которые препятствуют проникновению клещей под одежду.

1. Защитные воланы-ловушки препятствуют проникновению клеща к незащищенным частям тела человека. Воланы-ловушки в количестве 5 штук расположены на куртке на уровне талии спереди и на спинке, на рукавах, на брюках в нижней части.

2. Трикотажные манжеты внизу рукавов и манжеты на внутреннем чулке брюк плотно прилегают к телу.

3. Внутренняя защитная подкладка (юбка) для обязательной заправки в брюки.

4. Низ куртки стягивается шнуром с фиксатором.

Химический метод защиты – применение ткани с инсектоакарицидной отделкой.

1. Химические вещества отделки парализуют клещей, ползущих по одежде вверх, что приводит к их отпаданию с одежды.

2. Средняя максимальная высота подъема клеща по ткани с отделкой составляет менее 50 см. Среднее время отпадания клещей с этой ткани – менее 5 минут.

3. Защитные свойства костюма сохраняются при многократном намокании от атмосферных осадков и после более чем 35 машинных стирок при температуре 40°С.

4. Защитные свойства ткани и костюма проверены специалистами Роспотребнадзора (заключение ФБУН НИИ дезинфектологии).

При правильной эксплуатации защитное действие костюма в отношении клещей-переносчиков составляет около 99%, а от гнуса – 98% (при застегнутой сетке на капюшоне).





КОС 061

Костюм противоэнцефалитный **«ТАЙГА»**

РАЗМЕР: С 88–92 по 120–124
РОСТ: 170–176, 182–188
ЦВЕТ: хаки
ТКАНЬ: «Палатка»
СОСТАВ: 100% хлопок, пл. 260 г/м²

Костюм состоит из куртки и брюк.
Предназначен для защиты от вредных биологических факторов (насекомых).

Куртка:
- спинка и полочки с кокетками
- втачной капюшон
- накладной нагрудный карман с клапаном
- рукава с напульсниками
- по лицевому вырезу капюшона — вставка из противомоскитной сетки на молнии
- низ изделия по ширине регулируется шнуром с фиксатором
- складки-ловушки на спинке, полочке и рукавах

Брюки:
- прямые
- накладные карманы
- усилительные накладки на передних половинках в области колен
- пояс и низ брюк собраны эластичной лентой
- складки-ловушки на нижней части брюк

Бн **Ми3**

ТР ТС 019/2011
ТУ 17 РСФСР 5109240-5584-90





КОС 062

Костюм противоэнцефалитный **«ТАЙГА КМФ»**

РАЗМЕР: С 88–92 по 120–124
РОСТ: 170–176, 182–188
ЦВЕТ: темный лес
ТКАНЬ: смесовая, отделка ВО
СОСТАВ: 80% полиэфир, 20% хлопок, пл. 210 г/м²

Костюм состоит из куртки и брюк.
Предназначен для защиты от вредных биологических факторов (насекомых).

Куртка:
- спинка и полочки с кокетками
- втачной капюшон
- накладной нагрудный карман с клапаном
- рукава с напульсниками
- по лицевому вырезу капюшона — вставка из противомоскитной сетки на молнии
- низ изделия по ширине регулируется шнуром с фиксатором
- складки-ловушки на спинке, полочке и рукавах

Брюки:
- прямые
- накладные карманы
- усилительные накладки на передних половинках в области колен
- пояс и низ брюк собраны эластичной лентой
- складки-ловушки на нижней части брюк

Бн **Ми3**

ТР ТС 019/2011
ТУ 17 РСФСР 5109240-5584-90

Одежда для защиты от влаги – эта рабочая спецодежда, призванная обеспечить комфорт во время работы даже в неблагоприятных погодных условиях.
В нашем ассортименте представлен большой выбор непромокаемых, влагозащитных плащей, костюмов и дождевиков, среди которых вы обязательно найдете подходящую для вас модель.




ПОМОЖЕМ ВЫЙТИ СУХИМ
ИЗ ВОДЫ





КОС 100/101

Костюм влагозащитный
EXTRA-VISION WPL

РАЗМЕР: с 88–92 по 120–124
РОСТ: 170–176, 182–188
ЦВЕТ: (кос 100) флуоресцентный оранжевый
ЦВЕТ: (кос 101) флуоресцентный желтый
ТКАНЬ: плащевая, 100% полиэфир с ПВХ-покрытием
ВЕС: 225 г/м^2

Костюм состоит из куртки и брюк.
Герметично проклеенные швы.
В костюме используется световозвращающая полоса (СВП) 50 мм.

Куртка:
- центральная застежка на молнию
- внутренняя ветрозащитная планка
- вентиляционные отверстия по кокетке спинки и в области проймы
- втачной капюшон
- нижние карманы с клапанами
- рукав-реглан, низ рукава с эластичной лентой

Брюки:
- прямые по всей длине
- пояс с эластичной лентой

Со **Вн**
ТР ТС 019/2011
ГОСТ 12.4.281-2014
ГОСТ Р 12.4.288-2013







ПЛАЩ 100/101

Плащ влагозащитный
EXTRA-VISION WPL

РАЗМЕР: с 88–92 по 120–124
РОСТ: 170–176, 182–188
ЦВЕТ: (плащ 100) флуоресцентный оранжевый
ЦВЕТ: (плащ 101) флуоресцентный желтый
ТКАНЬ: плащевая, 100% полиэфир с ПВХ-покрытием
ВЕС: 225 г/м^2

Плащ:
- центральная застежка на молнию
- внутренняя ветрозащитная планка
- вентиляционные отверстия по кокетке спинки и в области проймы
- накладные карманы с клапаном
- втачной капюшон
- рукав-реглан, низ рукава с эластичной лентой
- все швы проклеены специальной лентой
- световозвращающая полоса (СВП) 50 мм

Со Вн
ТР ТС 019/2011
ГОСТ 12.4.281-2014
ГОСТ Р 12.4.288-2013





КОС 540/541

Костюм влагозащитный **НЕПТУН**

РАЗМЕР: с 88–92 по 120–124
РОСТ: 170–176, 182–188
ЦВЕТ: (кос 540) красный/серый
ЦВЕТ: (кос 541) василек/темно-синий
ОСНОВНАЯ ТКАНЬ: нейлон с ПВХ-покрытием

Костюм состоит из куртки и брюк.

Куртка:
- куртка прямого силуэта на кокетке с сигнальными элементами 50 мм
- центральная бортовая застежка на пуговицы
- прорезные карманы с клапаном
- отверстия для вентиляции пододежного пространства
- втачные рукава с цельнокроеными ластовицами
- ширина низа рукавов регулируется кнопкой
- притачной капюшон с регулировкой объема по лицевому вырезу
- брюки с резинкой на талии



ТР ТС 019/2011
ГОСТ Р 12.4.288-2013
ГОСТ 12.4.251-2013
ГОСТ 12.4.310-2016





ПЛАЩ 546/547

Плащ влагозащитный **НЕПТУН**

РАЗМЕР: с 88–92 по 120–124
РОСТ: 170–176, 182–188
ЦВЕТ: (кос 547) красный/серый
ЦВЕТ: (кос 546) василек/темно-синий
ОСНОВНАЯ ТКАНЬ: нейлон с ПВХ-покрытием

- центральная бортовая застежка на кнопки
- прорезные карманы с клапанами
- отверстия для вентиляции пододежного пространства
- рукава втачные с цельнокроеными ластовицами
- объем по нижней части рукава регулируется
- притачной капюшон с регулировкой объема
- СВ полоса 50 мм



ТР ТС 019/2011
ГОСТ Р 12.4.288-2013
ГОСТ 12.4.251-2013
ГОСТ 12.4.310-2016



ПЛАЩ 102

Плащ влагозащитный **POSEIDON WPL**

РАЗМЕР: с 88–92 по 120–124
РОСТ: 170–176, 182–188
ЦВЕТ: синий
ОСНОВНАЯ ТКАНЬ: 100% полиэфир с ПВХ-покрытием
ВЕС: 225 г/м²

Плащ:
- центральная застежка на молнию
- внутренняя ветрозащитная планка
- вентиляционные отверстия на уровне кокетки спинки и проймы
- накладные карманы с клапаном
- втачной капюшон
- рукав-реглан, низ рукава с эластичной лентой
- герметично проклеенные швы

ТР ТС 019/2011
Вн ТУ 14.12.30-004-92802641-2017



КОС 102

Костюм влагозащитный **POSEIDON WPL**

РАЗМЕР: с 88–92 по 120–124
РОСТ: 170–176, 182–188
ЦВЕТ: синий
ОСНОВНАЯ ТКАНЬ: 100% полиэфир с ПВХ-покрытием
ВЕС: 225 г/м²

Костюм состоит из куртки и брюк.
Герметично проклеенные швы.

Куртка:
- центральная застежка на молнию
- внутренняя ветрозащитная планка
- по кокетке спинки и на уровне подмышечных впадин — вентиляционные отверстия
- втачной капюшон
- нижние карманы с клапанами
- рукав-реглан, низ рукава с эластичной лентой

Брюки:
- прямые по всей длине
- пояс с эластичной лентой

ТР ТС 019/2011
Вн ТУ 8572-001-92802641-2012







ПЛАЩ 536/541/543

Плащ **НЕЙЛОН**

ЦВЕТ: (плащ 536) темно-синий, размер: L, XL, 2XL, 3XL
ЦВЕТ: (плащ 543) зеленый, размер: L, XL, 2XL, 3XL
ЦВЕТ: (плащ 541) желтый, размер: L, XL, 2XL, 3XL
ТКАНЬ: нейлон с ПВХ-покрытием

Герметично проклеенные швы.

Плащ:
- центральная застежка на кнопки
- отложной воротник
- съемный капюшон
- накладные карманы с клапанами
- рукав-реглан, низ рукава с эластичной лентой

ТР ТС 017/2011



КОС 546

Костюм **НЕЙЛОН**

ЦВЕТ: темно-синий, размер: L, XL, 2XL, 3XL
ТКАНЬ: нейлон с ПВХ-покрытием

Костюм состоит из куртки и брюк.
Герметично проклеенные швы.

Куртка:
- центральная застежка на молнию
- внутренняя ветрозащитная планка
- отложной воротник
- съемный капюшон
- карманы с клапанами
- рукава-реглан

Брюки:
- прямые по всей длине
- регулировка ширины брюк при помощи кнопок

ТР ТС 017/2011



КОС 544

Костюм **НЕЙЛОН**

ЦВЕТ: (кос 544) зеленый, размер: L, XL, 2XL, 3XL
ТКАНЬ: нейлон с ПВХ-покрытием

Костюм состоит из куртки и брюк.
Герметично проклеенные швы.

Куртка:
- центральная застежка на молнию
- внутренняя ветрозащитная планка
- отложной воротник
- съемный капюшон
- карманы с клапанами
- рукава-реглан

Брюки:
- прямые по всей длине
- регулировка ширины брюк при помощи кнопок

ТР ТС 017/2011



ПЛАЩ 540

Плащ **ВЛАГОЗАЩИТНЫЙ**

РАЗМЕР: с 88–92 по 120–124
РОСТ: 170–176, 182–188
ЦВЕТ: черный
ТКАНЬ: «Оксфорд», пл. 120 г/м²

Герметично проклеенные швы.

Плащ:
- центральная застежка на молнию и ветрозащитный клапан на кнопки
- втачной капюшон
- накладные карманы с клапанами

Вн **Ву** ТР ТС 019/2011
ГОСТ 12.4.134-83



ПЛАЩ 540

Плащ **ВЛАГОЗАЩИТНЫЙ**

РАЗМЕР: с 88–92 по 120–124
РОСТ: 170–176, 182–188
ЦВЕТ: черный
ТКАНЬ: «Оксфорд», пл. 120 г/м²

Герметично проклеенные швы.

Плащ:
- центральная застежка на молнию и ветрозащитный клапан на кнопки
- втачной капюшон
- накладные карманы с клапанами

Вн **Ву** ТР ТС 019/2011
ГОСТ 12.4.134-83



ПЛАЩ 530

Плащ **ВЛАГОЗАЩИТНЫЙ**

РАЗМЕР: с 88–92 по 120–124
РОСТ: 170–176, 182–188
ЦВЕТ: темно-синий
ТКАНЬ: 100% полиэфир с ПВХ-покрытием, пл. 200 г/м²

Герметично проклеенные швы.

Плащ:
- центральная застежка на молнию и ветрозащитный клапан на кнопки
- втачной капюшон
- накладные карманы с клапанами
- рукава-реглан

Вн **Ву** ТР ТС 019/2011
ГОСТ 12.4.134-83



ПЛАЩ 539

Плащ **ПРОРЕЗИНЕННЫЙ**

РАЗМЕР: с 88–92 по 120–124
РОСТ: 170–176, 182–188
ЦВЕТ: черный
ТКАНЬ: «Диагональ» прорезиненная
СОСТАВ: хлопок 50%, полиэфир 50%

Плащ:
- двубортная застежка на пуговицах
- вентиляционные отверстия по линии кокетки спинки
- отложной воротник
- съёмный капюшон
- боковые накладные карманы с клапанами



ПЛАЩ 542

Плащ **ДОЖДЕВИК**

ЦВЕТ: в ассортименте
ТКАНЬ: ПВД, 55 микрон

Плащ:
- застежка на контактную ленту
- втачной капюшон
- сварные швы

Вн ТР ТС 019/2011

ГОСТ Р 50962-96



ОДО 001

Маска **МЕДИЦИНСКАЯ**

РАЗМЕР: 17,5х9,5 см
МАТЕРИАЛ: спанбонд-мельдблаун-спанбонд

Трехслойная маска для лица на ушных петлях имеет гибкий носовой фиксатор, обеспечивающий лучшее прилегание с учетом индивидуальных особенностей формы носа.
Область применения:
• защита от инфекций, передающихся воздушно-капельным путем

ОДО 002

Шапочка **ОДНОРАЗОВАЯ**

РАЗМЕР: 21 см
МАТЕРИАЛ: спанбонд, 12 г/м²

Используется как для защиты волос от загрязнения (на различных «грязных» производствах), так и для защиты окружающей среды от мелких частиц с головы.
Область применения:
• медицинские учреждения, учреждения общественного питания, косметологические салоны и т.д.

ГОСТ Р 50962-96

ОДО 003

Бахилы **ОДНОРАЗОВЫЕ**

РАЗМЕР: 41х15 см
МАТЕРИАЛ: полиэтилен, гладкие, 1,1 г/шт.

Область применения:
• специальные одноразовые чехлы для обуви, которые используются для поддержания чистоты в общественных и медицинских учреждениях

ОДО 005

Фартук **ОДНОРАЗОВЫЙ**

РАЗМЕР: 75х120 см
МАТЕРИАЛ: полиэтилен, 15 мкм

Область применения:
• защита от воды и производственных загрязнений в пищевой и медицинской индустрии

ГОСТ Р 50962-96

ОДО 004

Нарукавники **ОДНОРАЗОВЫЕ**

РАЗМЕР: 40х20 см
МАТЕРИАЛ: полиэтилен, 17 мкм

Область применения:
• защита одежды от загрязнений в медицинских учреждениях, на предприятиях общественного питания и др.
• защита рук и одежды от общепроизводственных загрязнений

ГОСТ Р 50962-96

ОДО 030

Комбинезон одноразовый **КАСПЕР**

РАЗМЕР: от M до 5XL
МАТЕРИАЛ: спанбонд, 35 г/м²

Комбинезон с капюшоном из гипоаллергенного нетканого материала, высокая воздухопроницаемость, защита от пыли, грязи, других нетоксичных загрязнений.
Область применения:
• малярные работы, клининг, пищевая промышленность, любые в работы в загрязненных условиях

ТР ТС 019/2011 **3**



ОДО 007/028

Комбинезон одноразовый **ZoneGARD**

РАЗМЕР: от S до XXXL
ЦВЕТ: (одо 007) белый
ЦВЕТ: (одо 028) синий
МАТЕРИАЛ: однослойный полипропилен, 40 г/м²
СВОЙСТВА: защита от пыли, грязи и других нетоксичных загрязнений

Особенности модели:
- прочные и надежные швы
- застежка-молния
- высокая воздухопроницаемость материала

Область применения:
- малярные работы
- клининг
- пищевая промышленность
- любые работы в загрязненных условиях

ТР ТС 019/2011 **3**



ОДО 018/006

Комбинезон **SafeGARD**

РАЗМЕР: от S до XXXL
ЦВЕТ: (одо 018) белый
ЦВЕТ: (одо 006) синий
МАТЕРИАЛ: 4-слойный SMMS, 55 г/м²
СВОЙСТВА: защита от легких брызг жидкостей, опасных сухих частиц, радиоактивной пыли. Химически стойкий.

Особенности модели:
- высокая воздухопроницаемость, мягкость и гибкость
- капюшон из трех частей
- дополнительная вставка в месте схождения штанин
- антистатичен

Область применения:
- переноска и ликвидация асбеста
- покрасочные работы
- монтаж изоляции
- дезинфекция помещений
- общее промышленное применение

ТР ТС 019/2011 **3**

EN ISO 13982-1:2004
EN ISO 13034:2005
EN 1073-2:2002
EN 1149-5:2008

EN 1073-2 EN 1149 TYPE 5 TYPE 6

Комбинезоны MicroMax® NS

EN1073-2 EN1149 Тип 5 Тип 6

Лучшая защита от грязи, сажи, масел и легких химических брызг.



Легкий и экономичный Микромакс НС – это повышенный комфорт для ваших работников. Костюм обладает высокой паро- и воздухопроницаемостью. В линейке комбинезонов Микромакс от Лэйклэнд вы обязательно найдете костюм, соответствующий вашим самым изысканным потребностям.

Lakeland Россия

ЛЭЙКЛЭНД ИНДАСТРИС РОССИЯ

ЛЭЙКЛЭНД – ВЕСКИЙ АТРИБУТ БЕЗОПАСНОСТИ

Lakeland Россия

ЛЭЙКЛЭНД ИНДАСТРИС РОССИЯ

ПРЕИМУЩЕСТВА КОМБИНЕЗОНОВ ХИМИЧЕСКОЙ ЗАЩИТЫ ЛЭЙКЛЭНД:



Капюшон из трех частей – **комфорт и лучший обзор**

Двойная молния – **комфорт и быстрое надевание/ снятие**

Вставленные рукава – **прочность и эффективная работа**

Дополнительная вставка в месте схождения штанин – **прочность и комфорт**

Эластичная резинка на поясе – **комфорт и безопасность**

ТАБЛИЦА РАЗМЕРОВ

Размер	Small	Medium	Large	XLarge	XXLarge	XXXLarge
Рост (см)	164 – 170	170 – 176	176 – 182	182 – 188	189 – 194	194 – 200
Обхват груди (см)	84 – 92	92 – 100	100 – 108	108 – 116	116 – 124	124 – 132



ОДО 026

Комбинезон **MICROMAX NS**

РАЗМЕР: от S до XXXL
ЦВЕТ: белый
МАТЕРИАЛ: микропористая пленка (65 г/м²)
СВОЙСТВА: защита от легких брызг жидкостей, опасных сухих частиц, радиоактивной пыли, масел и смол. Химически стойкий.

Особенности модели:
• повышенная прочность
• капюшон из трех частей
• дополнительная вставка в месте схождения штанин
• передняя застежка с дополнительной передней створкой и двойными молниями
• антистатичен
• не оставляет ворса
Область применения:
• окрашивание распылением
• использование в производстве пищевых продуктов
• нефтехимическая промышленность
• работа в «чистых комнатах»

ТР ТС 019/2011
EN ISO 13982-1:2004
EN ISO 13034:2005
EN 1073-2:2002
EN 1149-1:2006

К50 Щ50 Вн **Пм 3**

EN 1073-2 EN 1149 TYPE 5 TYPE 6



ОДО 020

Комбинезон **COOLSUIT**

РАЗМЕР: от S до XXXL
ЦВЕТ: белый с синей вставкой на спине
МАТЕРИАЛ: микропористая многослойная пленка (65г/м²)/SMMS (55 г/м²)
СВОЙСТВА: защита от легких брызг жидкостей, опасных сухих частиц, радиоактивной пыли, масел и смол. Химически стойкий.

Особенности модели:
• спина из воздухопроницаемого материала
• капюшон из трех частей
• дополнительная вставка в месте схождения штанин
• передняя застежка с дополнительной передней створкой и двойными молниями
• антистатичен
• не оставляет ворса
Область применения:
• окрашивание распылением
• использование в производстве пищевых продуктов
• нефтехимическая промышленность

ТР ТС 019/2011
EN ISO 13982-1:2004
EN ISO 13034:2005
EN 1073-2:2002
EN 1149-1:2006

К50 Щ50 Вн **Пм 3**

EN 1073-2 EN 1149 TYPE 5 TYPE 6





ОДО 010

Комбинезон **ТАЙВЕК® 500 ЭКСПЕРТ**

РАЗМЕР: от S до XXXL
ЦВЕТ: белый
МАТЕРИАЛ: ТАЙВЕК® — нетканый паропроницаемый материал на базе полиэтиленовых волокон, 41 г/м²
СВОЙСТВА: защита от легких брызг жидкостей, опасных сухих частиц, радиоактивной пыли, масел и смол. Химически стойкий.

Особенности модели:
• малый вес
• достаточная механическая прочность
• материал не образует пыли и ворса, в составе не имеет хлопковых нитей и кремния
• обеспечивает хорошую воздухо- и паропроницаемость
• двухсторонняя антистатическая обработка
• материал сохраняет эластичность при температуре до -73°С, плавится при температуре +135°С

Область применения:
• окрашивание распылением
• использование в производстве пищевых продуктов
• очистка производственных помещений
• ремонт оборудования
• нефтехимическая промышленность

ТР ТС 019/2011
EN ISO 13982-1:2004
EN ISO 13034:2005
EN 1073-2:2002
EN 1149-1:2006

К50 Щ50 Вн 3

EN 1073-2 EN 1149 TYPE 5 TYPE 6



ОДО 025

Комбинезон **PYROLON CRFR**

РАЗМЕР: от S до XXXL
ЦВЕТ: серый
МАТЕРИАЛ: FR, не плавится при контакте с открытым пламенем и не поддерживает горение
СВОЙСТВА: защита от брызг слабых химикатов, защита от проникновения загрязняющих и легковоспламеняющихся веществ.

Надевается поверх термически защищенной одежды.
Особенности модели:
• самозатухающий
• не плавится и не капает
• соответствие требованиям стандарта NFPA 2113
• предназначен для надевания поверх тканых теплозащитных комбинезонов, таких как тканый Nomex®, для использования в средах, в которых существует вероятность внезапного возникновения пожара

Область применения:
• рекомендовано надевать поверх костюмов термальной защиты
• обеспечивает защиту от химических брызг типа 3 и 4
• использовать для химической защиты при возможных небольших возгораниях
• использовать в нефтехимической и нефтеперерабатывающей промышленности
• очистка резервуаров, включающих воспламеняющиеся жидкости
• обработка и распределение нефтепродуктов

ТР ТС 019/2011
EN ISO 13688:2013
EN 14605:2005
EN 1149
EN ISO 14116:2015 Index 1

Кк Щ50 Нсмл Вн Пм 3

EN 1149 TYPE 3 TYPE 4



ОДО 022

Комбинезон **ChemMAX 1**

РАЗМЕР: от S до XXXL

ЦВЕТ: желтый
МАТЕРИАЛ: нетканый полипропилен со сплошным волокном и полиэтиленовая защитная пленка
СВОЙСТВА: защита от брызг и распылений вредных химических веществ

Особенности модели:
- прошитые и проклеенные швы
- двойная молния с дополнительной передней створкой
- усиленные накладки на коленях
- антистатичен
- не оставляет ворса

Область применения:
- обращение с опасными химикатами
- работы по сносу сооружений
- использование с промышленными спреями под давлением
- уничтожение отходов производства

ТР ТС 019/2011
EN ISO 13688:2013
EN 14605:2005/A1:2009
EN 14126:2003
EN 1073-2:2002
EN 1149

К80 Щ50 Нсмл Вн **Пм 3**

EN 1073-2 EN 1149 TYPE 3 TYPE 4



ОДО 023

Комбинезон **ChemMAX 2**

РАЗМЕР: от S до XXXL

ЦВЕТ: белый
МАТЕРИАЛ: барьерная пленка Saranex® 23P, соединенная с гибкой бикомпонентной основой
СВОЙСТВА: защита от брызг и распылений вредных химических веществ

Особенности модели:
- прошитые и проклеенные швы
- двойная молния с дополнительной передней створкой
- усиленные накладки на коленях
- антистатичен
- не оставляет ворса

Область применения:
- очистка резервуаров и сосудов для хранения жидких химикатов
- работа с промышленными спреями под давлением

в местах возможного проливания химических реактивов

ТР ТС 019/2011
EN ISO 13688:2013
EN 14605:2005/A1:2009
EN 14126:2003
EN 1073-2:2002
EN 1149

Кк Щ50 Нсмл Вн **Пм 3**

EN 1073-2 EN 1149 TYPE 3 TYPE 4



ОДО 024

Комбинезон **ChemMAX 3**

РАЗМЕР: от S до XXXL
ЦВЕТ: серый
МАТЕРИАЛ: барьерная пленка EVOH на основе полиэтилена низкой плотности
СВОЙСТВА: защита от воздействия широкого спектра токсичных промышленных химикатов и других вредных загрязняющих веществ

Особенности модели:
• прошитые и проклеенные швы
• двойная молния с дополнительной передней створкой
• усиленные накладки на коленях
• антистатичен
• не оставляет ворса
Область применения:
• обращение с особо опасными химикатами
• работы по сносу промышленных сооружений
• уничтожение вредных отходов производства
• в местах разлива химикатов

ТР ТС 019/2011
EN ISO 13688:2013
EN 14605:2005/A1:2009
EN 14126:2003
EN 1073-2:2002
EN 1149

Кк Щ50 Нсмл Вн Пм 3

EN 1073-2 EN 1149 TYPE 3 TYPE 4



КОС 715

Костюм **Л1**

РОСТ 1: 158-164
РОСТ 2: 170-176
РОСТ 3: 182-188
РОСТ 4: 188-194
ЦВЕТ: серый
МАТЕРИАЛ: прорезиненная ткань Т-15

Костюм предназначен для защиты кожи, одежды, обуви от токсичных веществ длительного воздействия, токсичной пыли, от нефти и нефтепродуктов, от вредных биологических факторов, при выполнении дегазационных, дезактивационных и дезинфекционных работ.

• изготавливается из прорезиненной ткани Т-15, серого цвета
• швы проклеены специальной защитной лентой
• состоит из цельнокроеных брюк с бахилами, куртки с капюшоном, одной пары перчаток кислотостойких, сумки для хранения
• используется в химической промышленности и на местности, зараженной отравляющими и химически опасными веществами, а также при проведении гидротехнических работ

ТР ТС 019/2011
ТУ 8572-001-72424303-2015

К80 Щ50 Вн

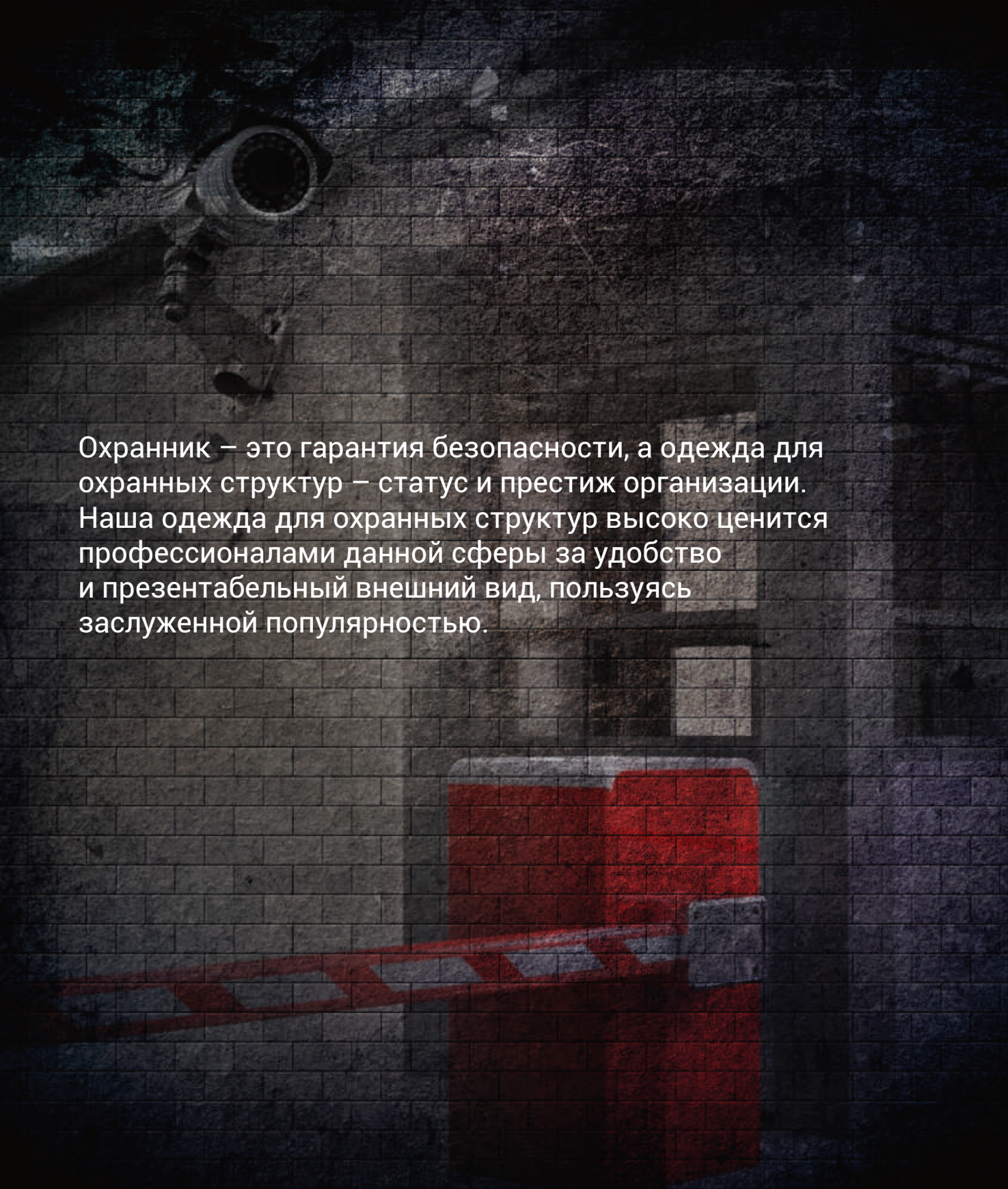

Охранник – это гарантия безопасности, а одежда для охранных структур – статус и престиж организации. Наша одежда для охранных структур высоко ценится профессионалами данной сферы за удобство и презентабельный внешний вид, пользуясь заслуженной популярностью.


ОХРАНА
В НАШЕМ СТИЛЕ







КОС 420/421

Костюм **ВУЛКАН**

РАЗМЕР: с 88–92 по 120–124
РОСТ: 170–176, 182–188
ЦВЕТ: (кос 420) КМФ зеленый
ЦВЕТ: (кос 421) КМФ серый
ТКАНЬ: хлопкополиэфирная, водоотталкивающая отделка
СОСТАВ: 51% хлопок, 49% полиэфир, пл. 220 г/м²

Костюм состоит из куртки и брюк.

Куртка:
- застёжка на тесьму-молнию
- верхние накладные карманы с клапанами на кнопках
- нижние карманы с листочкой на тесьму-молнию
- воротник отложной
- пояс куртки стянут эластичной тесьмой
- погоны по плечевым швам

Брюки:
- притачной пояс, шлевки
- застежка-гульф на тесьму-молнию
- боковые карманы с отрезным бочком
- передние половинки с застроченными стрелками

Ми3 ТР ТС 019/2011
ГОСТ 12.4.280-2014

КОС 401

Костюм **ОХРАНА**

РАЗМЕР: с 88–92 по 128–132
РОСТ: с 158–164 по 194–200
ЦВЕТ: черный
ТКАНЬ: хлопкополиэфирная, водоотталкивающая отделка
СОСТАВ: 53% хлопок, 47% полиэфир, пл. 220 г/м²

Костюм состоит из куртки и брюк.

Куртка:
- центральная застежка на тесьму-молнию
- накладные и прорезные карманы
- рукава с манжетами
- воротник отложной
- пояс куртки по бокам стянут эластичной тесьмой

Брюки:
- застежка-гульф на тесьму-молнию
- боковые карманы с отрезным бочком
- передние половинки с застроченными складками
- накладной карман с клапаном

Ми3 ТР ТС 019/2011
ГОСТ 12.4.280-2014



СОР 002

Рубашка **ОХРАННИКА**

РАЗМЕР: по воротнику с 38 по 46
РОСТ: 170–176, 182–188

ЦВЕТ: голубой с черной отделкой
ТКАНЬ: СТ-150
СОСТАВ: 65% полиэфир, 35% вискоза, пл. 150 г/м²

Классическая модель.

- погоны по плечевым швам
- карманы с клапанами
- воротник отложной с отрезной стойкой
- погоны и клапаны выполнены из отделочной ткани
- может комплектоваться галстуком

ТР ТС 017/2011
ГОСТ 30327-2013



СОР 001

Рубашка **ОХРАННИКА**

РАЗМЕР: по воротнику с 38 по 46
РОСТ: 170–176, 182–188

ЦВЕТ: голубой с черной отделкой
ТКАНЬ: СТ-150
СОСТАВ: 65% полиэфир, 35% вискоза, пл. 150 г/м²

Классическая модель.

- погоны по плечевым швам
- карманы с клапанами
- воротник отложной с отрезной стойкой
- погоны и клапаны выполнены из отделочной ткани
- может комплектоваться галстуком

ТР ТС 017/2011
ГОСТ 30327-2013

ГАЛС 001

Галстук **ОХРАННИКА**

ЦВЕТ: черный
ТКАНЬ: полушерстяная галстучная
СОСТАВ: 65% полиэфир, 35% шерсть

Галстук форменный на резинке.

ТР ТС 017/2011





КОС 409

Костюм **ГОРОД**

РАЗМЕР: с 88–92 по 120–124
РОСТ: 170–176, 182–188
ЦВЕТ: КМФ серый
ТКАНЬ ВЕРХА: хлопкополиэфирная, водоотталкивающая отделка
СОСТАВ: 51% хлопок, 49% полиэфир, пл. 220 г/м²
УТЕПЛИТЕЛЬ: «Climafort» плотностью 120 г/м², куртка – 3 слоя, брюки – 2 слоя
ПОДКЛАДКА: 100% полиэфир

Костюм состоит из куртки и брюк.

Куртка:
- центральная застёжка на двухзамковую молнию
- ветрозащитная планка с застёжкой на ленту-контакт
- нагрудные карманы с застёжкой на молнию
- нижние накладные карманы с клапанами
- съемный капюшон
- меховой воротник
- объём по линии талии регулируется кулисой
- рукава с манжетами на эластичной ленте

Брюки:
- высокий пояс, бретели
- застёжка-гульф на петли и пуговицы
- два боковых и один задний карман

Тн Ми3

ТР ТС 019/2011
ГОСТ 12.4.303-2016 – 2-Й КЛАСС ЗАЩИТЫ
(ДЛЯ ЭКСПЛУАТАЦИИ В III КЛИМАТИЧЕСКОМ ПОЯСЕ)







КОС 413

Костюм **ТУРИСТ**

КУР 414

Куртка **ТУРИСТ**

РАЗМЕР: с 88–92 по 120–124
РОСТ: 170–176, 182–188
КОМПЛЕКТНОСТЬ: (кос 413) - костюм
КОМПЛЕКТНОСТЬ: (кур 414) - куртка
ЦВЕТ: КМФ зеленый
ТКАНЬ ВЕРХА: хлопкополиэфирная, водоотталкивающая отделка
СОСТАВ: 51% хлопок, 49% полиэфир, пл. 220 г/м²
УТЕПЛИТЕЛЬ: «Climafort» плотностью 120 г/м², куртка – 3 слоя, брюки – 2 слоя
ПОДКЛАДКА: 100% полиэфир

Костюм состоит из куртки и брюк.

Куртка:
- центральная застёжка на двухзамковую молнию
- ветрозащитная планка с застёжкой на ленту-контакт
- нагрудные карманы на молнии
- нижние накладные карманы с клапанами
- рукава с манжетой на эластичной ленте
- воротник-стойка
- съемный капюшон
- объём по линии талии регулируется кулисой

Брюки:
- высокий пояс на бретелях
- застёжка-гульф на петли и пуговицы
- два боковых и один задний карман

Тн Ми3

ТР ТС 019/2011
ГОСТ 12.4.303-2016– 2-Й КЛАСС ЗАЩИТЫ
(ДЛЯ ЭКСПЛУАТАЦИИ В III КЛИМАТИЧЕСКОМ ПОЯСЕ)



КУР 412

Куртка **ЗАЩИТА**

РАЗМЕР: с 88–92 по 128–132
РОСТ: с 158–164 по 194–200
ЦВЕТ: чёрный
ТКАНЬ ВЕРХА: хлопкополиэфирная, водоотталкивающая отделка
СОСТАВ: 53% хлопок, 47% полиэфир, пл. 220 г/м²
УТЕПЛИТЕЛЬ: «Climafort» плотностью 120 г/м², 3 слоя
ПОДКЛАДКА: 100% полиэфир

Куртка:
- центральная застёжка на двухзамковую молнию с ветрозащитной планкой на кнопках
- воротник-стойка
- съемный капюшон
- два нагрудных кармана
- нижние объемные накладные карманы с клапанами на кнопках
- объём по линии талии регулируется кулисой
- рукава с внутренними трикотажными манжетами и патами, застёгивающимися на кнопки

Тн Ми3

ТР ТС 019/2011
ГОСТ 12.4.303-2016 – 2-Й КЛАСС ЗАЩИТЫ
(ДЛЯ ЭКСПЛУАТАЦИИ В III КЛИМАТИЧЕСКОМ ПОЯСЕ)



БРЮ 400

Брюки **ЗАЩИТА**

РАЗМЕР: с 88–92 по 128–132
РОСТ: с 158–164 по 194–200
ЦВЕТ: чёрный
ТКАНЬ ВЕРХА: хлопкополиэфирная, водоотталкивающая отделка
СОСТАВ: 53% хлопок, 47% полиэфир, пл. 220 г/м²
УТЕПЛИТЕЛЬ: «Climafort» плотностью 120 г/м², 2 слоя
ПОДКЛАДКА: 100% полиэфир

Брюки:
- широкий выстеганный пояс, бретели
- завышенный стеганый пояс на лямках
- боковые карманы

Тн Ми3

ТР ТС 019/2011
ГОСТ 12.4.303-2016 – 2-Й КЛАСС ЗАЩИТЫ
(ДЛЯ ЭКСПЛУАТАЦИИ В III КЛИМАТИЧЕСКОМ ПОЯСЕ)



ШАП 307

Кепка **ОХРАНА** утепленная

РАЗМЕР: 56–60
ЦВЕТ: чёрный
ТКАНЬ: хлопкополиэфирная
СОСТАВ: 53% хлопок, 47% полиэфир, пл. 220 г/м²
УТЕПЛИТЕЛЬ: синтепон, пл. 120 г/м²
ПОДКЛАДКА: бязь, 100% хлопок

- кепка на подкладке
- жёсткий козырек
- отворот на кнопках

ТР ТС 017/2011
ГОСТ 32118-2013



ШАП 550

Кепка **ГОРОД**

РАЗМЕР: 56–60
ЦВЕТ: КМФ серый
ТКАНЬ: хлопкополиэфирная
СОСТАВ: 51% хлопок, 49% полиэфир, пл. 220 г/м²
ПОДКЛАДКА: бязь, 100% хлопок

- кепка на подкладке
- жесткий козырек
- вентиляционные отверстия

ТР ТС 017/2011
ГОСТ 32118-2013



ШАП 551

Кепка **ОХРАНА** летняя

РАЗМЕР: 56–60
ЦВЕТ: чёрный
ТКАНЬ: хлопкополиэфирная
СОСТАВ: 53% хлопок, 47% полиэфир, пл. 220 г/м²
ПОДКЛАДКА: бязь, 100% хлопок

- кепка на подкладке
- жесткий козырек
- вентиляционные отверстия

ТР ТС 017/2011
ГОСТ 32118-2013



ШАП 552

Кепка **ЛЕС**

РАЗМЕР: 56–60
ЦВЕТ: КМФ зелёный
ТКАНЬ: хлопкополиэфирная
СОСТАВ: 51% хлопок, 49% полиэфир, пл. 220 г/м²
ПОДКЛАДКА: бязь, 100% хлопок

- кепка на подкладке
- жесткий козырек
- вентиляционные отверстия

ТР ТС 017/2011
ГОСТ 32118-2013

Профессиональная одежда медика – это одежда, в которой врачи проводят большую часть своего времени. А это значит, что она должна быть гигиеничной, обеспечивать свободу движений и комфорт во время работы, быть красивой, стильной и практичной.

В нашем каталоге представлены костюмы, халаты, блузы, брюки, обувь и аксессуары, предназначенные для медицинского персонала.

Вы без труда найдете подходящий для вас комплект.

Нашей медицинской одежде доверяют профессионалы. Те, кому мы доверяем свое здоровье.

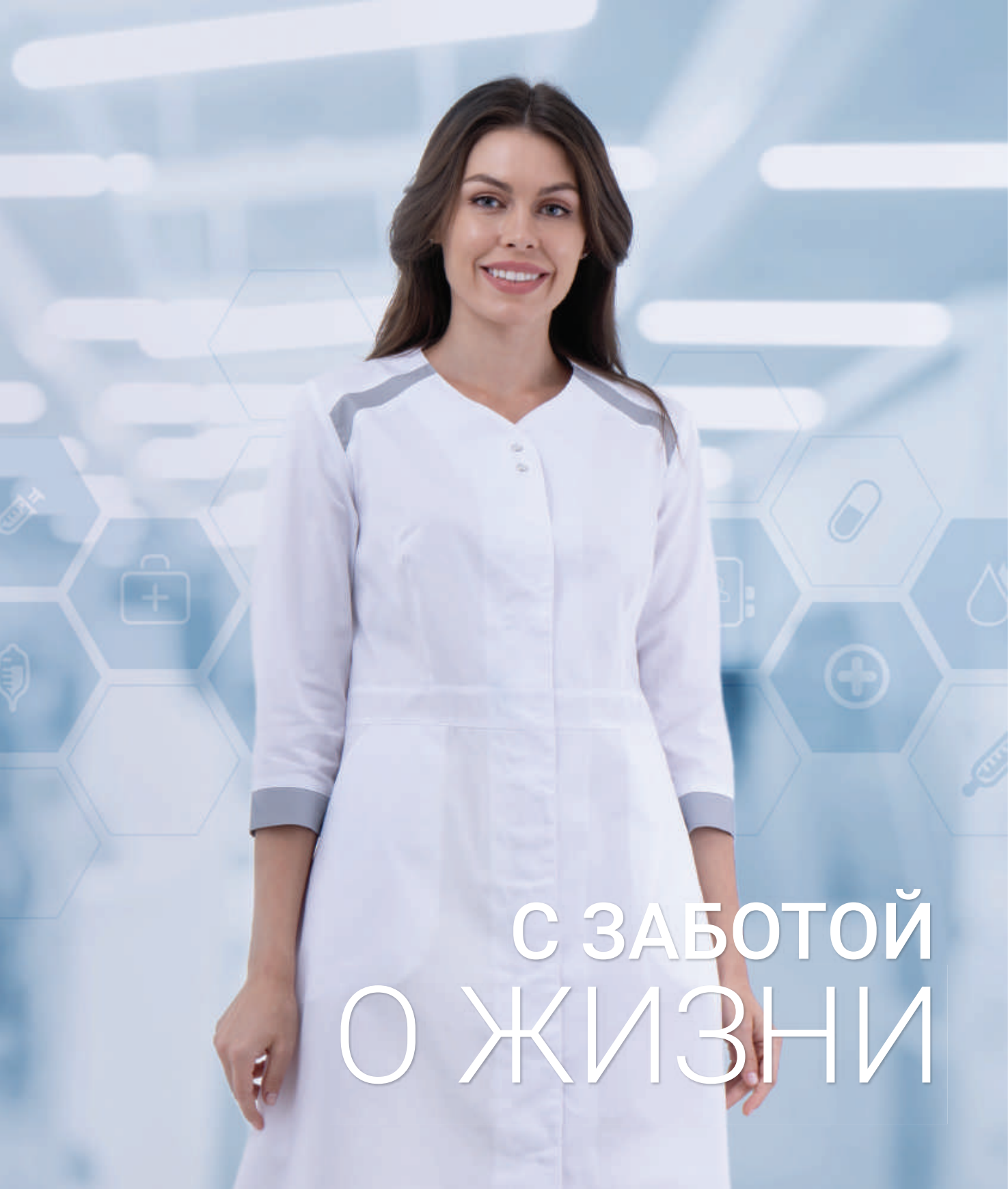
С ЗАБОТОЙ
О ЖИЗНИ

NEW



БЛУ 008

Блуза **ВЕНЕТО**

РАЗМЕР: с 80 по 120
РОСТ: с 158–164 по 170–176
ЦВЕТ: белый
ТКАНЬ: «Оптима»
СОСТАВ: 65% полиэфир, 35% хлопок, пл. 160 г/м²

- полуприлегающего силуэта с отрезным лифом
- воротник-стойка
- короткий втачной рукав
- декоративная шлевка-держатель для бейджа
- накладные карманы на нижней части переда
- разрезы в боковом шве
- яркие акценты в виде вышивки spets и автоматических закрепок контрастного цвета

ТР ТС 019/2011
ГОСТ 12.4.280-2014



БЛУ 009

Блуза **РАДУГА**

РАЗМЕР: с 80 по 124
РОСТ: с 158–164 по 170–176
ЦВЕТ: белый
ТКАНЬ: «Оптима»
СОСТАВ: 65% полиэфир, 35% хлопок, пл. 160 г/м²

- блуза полуприлегающего силуэта с кокеткой
- горловина фигурной формы, обрабатывается окантовкой
- спинка с кулисой по линии талии
- рукав втачной, короткий, обрабатывается окантовкой
- декоративная шлевка-держатель для бейджа
- боковые карманы в шве
- блуза укорочена спереди и удлинена сзади, обрабатывается окантовкой
- вышивка spets

ТР ТС 019/2011
ГОСТ 12.4.280-2014





NEW

КОС 872

Костюм **ГАРСИЯ**

РАЗМЕР: с 80 по 120
РОСТ: с 158–164 по 170–176
ЦВЕТ: серый-бирюзовый
ТКАНЬ: «Оптима»
СОСТАВ: 65% полиэфир, 35% хлопок, пл. 160 г/м²

Блуза приталенного силуэта:
- полуприлегающего силуэта с отрезным лифом отделочного цвета
- центральная двухзамковая застежка-молния
- V-образный вырез горловины
- короткие втачные рукава
- карманы в боковом шве
- вышивка spets

Брюки прямого силуэта:
- пояс с регулировкой эластичной лентой и шнуром
- боковые карманы с отрезным бочком

ТР ТС 019/2011
ГОСТ 12.4.280-2014



NEW

ХАЛ 885

Халат **МОНИКА**

РАЗМЕР: с 80 по 104
РОСТ: 158–164, 170–176
ЦВЕТ: белый
ТКАНЬ: «Оптима»
СОСТАВ: 65% полиэфир, 35% хлопок, пл. 160 г/м²

Халат:
- полуприлегающего силуэта с расклешенной юбкой
- декоративные вставки отделочного цвета подчеркивают линию талии
- центральная бортовая застежка на кнопки
- воротник-стойка, V-образный вырез горловины
- втачные рукава 3/4 с манжетой с отворотом
- регулировка обхвата талии по спинке
- карманы в боковом шве
- вышивка spets

Зо ТР ТС 019/2011
ГОСТ 12.4.280-2014



NEW

ХАЛ 886

Халат **ВОЛНА**

РАЗМЕР: с 80 по 100
РОСТ: 158–164, 170–176
ЦВЕТ: белый
ТКАНЬ: «Оптима»
СОСТАВ: 65% полиэфир, 35% хлопок, пл. 160 г/м²

Халат:
- полуприлегающего силуэта
- асимметричная декоративная вставка контрастного цвета
- центральная бортовая застежка на кнопки
- цельнокроеный воротник-стойка
- втачные рукава 3/4 с манжетой
- рельефные швы по полочке и спинке
- карманы в боковом шве
- вышивка spets

Зо ТР ТС 019/2011
ГОСТ 12.4.280-2014





NEW

ХАЛ 883

Халат **ИРИДА**

РАЗМЕР: с 80 по 100
РОСТ: 158–164, 170–176
ЦВЕТ: белый
ТКАНЬ: «Оптима»
СОСТАВ: 65% полиэфир, 35% хлопок, пл. 160 г/м²

Халат:
- приталенный силуэт
- центральная застежка на двухзамковую молнию
- отложной воротник
- короткие цельнокроеные рукава
- складки по талии
- карманы в боковом шве
- акценты в виде автоматических закрепок по складкам
- вышивка spets

3о ТР ТС 019/2011
ГОСТ 12.4.280-2014







ХАЛ 857/858

Халат **МИРАЖ**

РАЗМЕР: с 80–84 по 120–124
РОСТ: 158–164, 170–176
ЦВЕТ: (хал 857) белый-зеленый
ЦВЕТ: (хал 858) белый-серый
ТКАНЬ: «Оптима»
СОСТАВ: 65% полиэфир, 35% хлопок, плотность 160 г/м²

Халат:
- полуприлегающий силуэт
- завышенная линия талии с притачным поясом
- центральная потайная застёжка на кнопки
- кокетки и декоративные вставки
- боковые карманы
- рукава ¾ с манжетами из отделочной ткани

3о ТР ТС 019/2011
ГОСТ 12.4.280-2014

ХАЛ 711

Халат **КАРДИОЛОГИЯ**

РАЗМЕР: с 80–84 по 120–124
РОСТ: 158–164, 170–176
ЦВЕТ: белый-серый
ТКАНЬ: «Оптима»
СОСТАВ: 65% полиэфир, 35% хлопок, плотность 160 г/м²

Халат:
- полуприлегающий силуэт
- центральная бортовая застёжка на кнопки
- полочка отрезная по линии талии с рельефами от плечевых швов
- спинка с рельефами от плечевых швов
- спинка с хлястиком по линии талии с застёжкой на кнопки, для регулировки объёма
- круглый вырез горловины
- с боковыми карманами с наклонным входом и с декоративными клапанами с вышивкой
- рукава втачные, длинные, с регулировкой внизу на кнопки

3о ТР ТС 019/2011
ГОСТ 12.4.280-2014



ХАЛ 716

Халат **СЕЛЕНА**

РАЗМЕР: с 80–84 по 120–124
РОСТ: 158–164, 170–176
ЦВЕТ: голубой
ТКАНЬ: СТ-150
СОСТАВ: 65% полиэфир, 35% вискоза, пл. 150 г/м²

Халат:
- укороченная модель
- центральная бортовая застёжка на пуговицы
- отложной воротник
- рельефы на полочке и спинке
- накладные карманы
- короткий рукав
- хлястик из рельефных швов спинки

Зо ТР ТС 019/2011
ГОСТ 12.4.280-2014

Подробно об используемых материалах и технологиях стр 575



ХАЛ 724

Халат **ГИППОКРАТ** мужской

РАЗМЕР: с 88–92 по 120–124
РОСТ: 170–176, 182–188
ЦВЕТ: белый
ТКАНЬ: СТ-150
СОСТАВ: 65% полиэфир, 35% вискоза, пл. 150 г/м²

Халат:
- укороченная модель с кокеткой
- центральная бортовая застёжка на пуговицы
- воротник-стойка
- нагрудный и боковые накладные карманы
- рукава втачные длинные, с манжетами, застёгивающимися на петли и пуговицы
- спинка с хлястиком по линии талии

Зо ТР ТС 019/2011
ГОСТ 12.4.280-2014



ХАЛ 726

Халат **ВИТА**

РАЗМЕР: с 80–84 по 120–124
РОСТ: 158–164, 170–176
ЦВЕТ: белый
ТКАНЬ: «Оптима»
СОСТАВ: 65% полиэфир, 35% хлопок, пл. 160 г/м²

Халат:
- укороченная модель с кокеткой
- центральная бортовая застёжка на пуговицы
- воротник-стойка
- рельефы на полочке и спинке
- нагрудный накладной карман
- нижние накладные карманы
- короткий рукав
- спинка с хлястиком по линии талии

Зо ТР ТС 019/2011
ГОСТ 12.4.280-2014



ХАЛ 728

Халат **СНЕЖАНА**

РАЗМЕР: с 80–84 по 120–124
РОСТ: 158–164, 170–176
ЦВЕТ: белый
ТКАНЬ: «Тиси»
СОСТАВ: 65% полиэфир, 35% хлопок, пл. 120 г/м²

Халат:
- укороченная модель
- центральная бортовая застёжка на пуговицы
- рельефы от проймы
- накладные карманы
- отложной воротник
- рукав до локтя с отложной манжетой

3о ТР ТС 019/2011
ГОСТ 12.4.280-2014



ХАЛ 731

Халат **МЕЧТА**

РАЗМЕР: с 80–84 по 120–124
РОСТ: 158–164, 170–176
ЦВЕТ: белый
ТКАНЬ: «Тиси»
СОСТАВ: 65% полиэфир, 35% хлопок, пл. 120 г/м²

Халат:
- полуприлегающий силуэт
- кокетки
- декоративный кант
- центральная потайная застёжка на кнопки
- с фигурной обтачкой горловины
- накладные карманы
- рукава втачные, ¾, с манжетами

3о ТР ТС 019/2011
ГОСТ 12.4.280-2014



ХАЛ 715

Халат **КЛАССИК** мужской

РАЗМЕР: с 88–92 по 128–132
РОСТ: с 158–164 по 194–200
ЦВЕТ: белый
ТКАНЬ: СТ-150
СОСТАВ: 65% полиэфир, 35% вискоза, пл. 150 г/м²

Халат:
- классическая модель
- спинка с кокеткой, переходящей на полочки
- центральная бортовая застёжка на пуговицы
- отложной воротник
- накладные карманы
- рукава втачные длинные, с манжетами, застёгивающимися на пуговицы
- в боковых швах прорези

3о ТР ТС 019/2011
ГОСТ 12.4.280-2014

Подробно об используемых материалах и технологиях стр 575



ХАЛ 721

Халат **БИОНИКА**

РАЗМЕР: с 80–84 по 120–124
РОСТ: с 158–164 по 182–188
ЦВЕТ: белый
ТКАНЬ: СТ-150
СОСТАВ: 65% полиэфир, 35% вискоза, пл. 150 г/м²

Халат:
- полуприлегающий силуэт
- центральная бортовая застёжка на пуговицы
- рельефы от плечевых швов
- накладные карманы
- отложной воротник
- втачные рукава, с манжетами, застёгивающимися на пуговицы

3о ТР ТС 019/2011
ГОСТ 12.4.280-2014



ХАЛ 730

Халат **МЕЛОДИЯ**

РАЗМЕР: с 80–84 по 120–124
РОСТ: 158–164, 170–176
ЦВЕТ: белый
ТКАНЬ: «Тиси»
СОСТАВ: 65% полиэфир, 35% хлопок, пл. 120 г/м²

Халат:
- полуприлегающий силуэт
- центральная бортовая застёжка на кнопки
- рельефы на полочках и спинке
- V-образный вырез горловины с воротником
- воротник стояче-отложной
- карманы в подрезах полочек
- рукава втачные длинные

3о ТР ТС 019/2011
ГОСТ 12.4.280-2014



ХАЛ 717

Халат **ГАРМОНИЯ**

РАЗМЕР: с 80–84 по 120–124
РОСТ: с 158–164 по 182–188
ЦВЕТ: белый
ТКАНЬ: «Тиси»
СОСТАВ: 65% полиэфир, 35% хлопок, пл. 120 г/м²

Халат:
- полуприлегающий силуэт
- центральная потайная застёжка на кнопки
- рельефы
- карманы в шве деталей
- V-образный вырез горловины
- отложной воротник
- карман на подкладке с фигурным входом
- рукав втачной ¾
- отделка по горловине и низу рукава

3о ТР ТС 019/2011
ГОСТ 12.4.280-2014



ХАЛ 719

Халат **МАРТА**

РАЗМЕР: с 88–92 по 120–124
РОСТ: 158–164, 170–176
ЦВЕТ: белый
ТКАНЬ: «Тиси»
СОСТАВ: 65% полиэфир, 35% хлопок, пл. 120 г/м²

Халат:
- укороченная модель
- прямой силуэт
- потайная бортовая застёжка на пуговицы
- накладные карманы
- круглая горловина
- застёжка по низу в боковых швах на петли и пуговицы
- длина рукава регулируется патой на пуговице

3о ТР ТС 019/2011
ГОСТ 12.4.280-2014



ХАЛ 714

Халат **АДАЖИО**

РАЗМЕР: с 80–84 по 120–124
РОСТ: 158–164, 170–176
ЦВЕТ: белый
ТКАНЬ: «Тиси»
СОСТАВ: 65% полиэфир, 35% хлопок, пл. 120 г/м²

Халат:
- полуприлегающий силуэт
- центральная бортовая застёжка на пуговицы
- рельефы на полочках и спинке
- V-образный вырез горловины
- накладные карманы декорированы вышивкой
- рукава втачные, ¾, с манжетами

3о ТР ТС 019/2011
ГОСТ 12.4.280-2014





ХАЛ 718/720

Халат **ЮНОНА**

РАЗМЕР: с 80–84 по 120–124
РОСТ: с 158–164 по 182–188
ЦВЕТ: (хал 718) белый
ЦВЕТ: (хал 720) бирюза
ТКАНЬ: «Тиси»
СОСТАВ: 65% полиэфир, 35% хлопок, пл. 120 г/м²

Халат:
- полуприлегающий силуэт
- спинка и полочки с кокетками
- центральная бортовая застёжка на пуговицы
- спинка и полочки с кокетками
- рельефные швы на полочках и спинке
- горловина фигурной формы
- рукав втачной короткий
- накладные карманы с вышивкой, в шве деталей полочки
- спинка с хлястиком по линии талии



НАКЛАДНЫЕ КАРМАНЫ С ВЫШИВКОЙ

3о ТР ТС 019/2011
ГОСТ 12.4.280-2014





NEW

КОС 866

Костюм женский **«ГРАЦИЯ»**

РАЗМЕР: с 80 по 124
РОСТ: 158–164, 170–176
ЦВЕТ: светло-голубой с белой отделкой
ТКАНЬ: «Тиси»
СОСТАВ: 65% полиэфир, 35% хлопок, пл. 120 г/м²

Костюм состоит из блузы и брюк.

Блуза:
- полуприлегающего силуэта без застёжки
- вырез горловины овальной формы с обтачкой
- рельефы из проймы переда и спинки
- удлинённая спинка
- короткий рукав с манжетой
- разрезы в боковых швах

Брюки:
- прямого силуэта
- пояс с эластичной лентой и шнуром для регулировки объёма
- боковые карманы с фигурным входом и обтачкой
- лампасы в боковых швах

Зо ТР ТС 019/2011
ГОСТ 12.4.280-2014





NEW

КОС 021/792

Костюм женский **«САНДРА»**

РАЗМЕР: с 80 по 124
РОСТ: 158–164, 170–176
ЦВЕТ: (кос 021) светло-морская волна со светло-розовой отделкой
ЦВЕТ: (кос 792) серый со светло-розовой отделкой
ТКАНЬ: «Оптима»
СОСТАВ: 65% полиэфир, 35% хлопок, пл. 160 г/м²

Костюм состоит из блузы и брюк.

Блуза:
- полуприлегающего силуэта без застёжки
- вырез горловины фигурной формы
- нагрудные вытачки из боковых швов
- перед с декоративной вставкой фигурной формы
- нижние карманы в шве переда
- спинка с талиевыми вытачками
- короткий рукав с декоративной манжетой
- пояс в боковых швах по линии талии

Брюки:
- прямого силуэта
- пояс с эластичной лентой и шнуром для регулировки объёма
- боковые карманы с наклонным входом

Зо ТР ТС 019/2011
ГОСТ 12.4.280-2014



Ткань

ОПТИМА

Ткань «ОПТИМА» представляет собой ткань саржевого переплетения, выработанную из прочной, прошедшей специальную очистку и обработку смесовой (вискоза и полиэстер) пряжевидной нити.



КОС 713/714

Костюм **ПАЛИТРА**

РАЗМЕР: с 80–84 по 120–124
РОСТ: 158–164, 170–176
ЦВЕТ: (кос 713) коралловый
ЦВЕТ: (кос 714) светло-зеленый
ТКАНЬ: «Тиси»
СОСТАВ: 65% полиэфир, 35% хлопок, пл. 120 г/м²

Костюм состоит из блузы и брюк.

Блуза:
- полуприлегающий силуэт
- центральная бортовая застёжка на пуговицы
- с рельефами на полочках и спинке
- воротник-стойка
- боковые карманы
- рукава укороченные, с манжетами

Брюки:
- прямые
- пояс с эластичной лентой

ТР ТС 019/2011
ГОСТ 12.4.280-2014



КОС 725

Костюм **БИОРИТМ**

РАЗМЕР: с 80–84 по 120–124
РОСТ: 158–164, 170–176
ЦВЕТ: белый со светло-голубой отделкой
ТКАНЬ: «Тиси»
СОСТАВ: 65% полиэфир, 35% хлопок, пл. 120 г/м²

Костюм состоит из блузы и брюк.

Блуза:
- удлинённая модель
- центральная бортовая застёжка на пуговицы
- кокетка на полочках и спинке
- с рельефами
- накладные карманы
- рукава втачные ¾, с манжетами
- рукава и кокетка из контрастной ткани

Брюки:
- из контрастной ткани
- прямые по всей длине
- пояс частично с эластичной лентой

3о ТР ТС 019/2011
ГОСТ 12.4.280-2014



КОС 706

Костюм **КРИСТАЛЛ**

РАЗМЕР: с 80–84 по 120–124
РОСТ: 158–164, 170–176
ЦВЕТ: белый
ТКАНЬ: «Оптима»
СОСТАВ: 65% полиэфир, 35% хлопок, пл. 160 г/м²

Костюм состоит из блузы и брюк.

Блуза:
- удлинённая модель
- рельефы на полочках и спинке
- центральная застёжка на молнию
- прорезные карманы с наклонным входом и застёжкой на тесьму-молнию
- воротник-стойка
- фурнитура с серебряным блеском

Брюки:
- прямые по всей длине
- пояс частично с эластичной лентой

3о ТР ТС 019/2011
ГОСТ 12.4.280-2014



КОС 730

Костюм **ФИАЛКА**

РАЗМЕР: с 80–84 по 120–124
РОСТ: 158–164, 170–176
ЦВЕТ: сиреневый
ТКАНЬ: «Соната»
СОСТАВ: 55% хлопок, 45% полиэфир, пл. 120 г/м²

Костюм состоит из блузы и брюк.

Блуза:
- полуприлегающий силуэт
- центральная бортовая застежка на пуговицы
- V-образный вырез горловины, отложной воротник
- рельефы на полочках и спинке
- съемный пояс через планку на центральной части спинки
- накладные боковые карманы
- рукав втачной ¾

Брюки:
- прямые по всей длине
- пояс частично с эластичной лентой

3о ТР ТС 019/2011
ГОСТ 12.4.280-2014







КОС 727/728 КОС 729

Костюм **ШАРМ**

РАЗМЕР: с 80–84 по 120–124
РОСТ: 158–164, 170–176
ЦВЕТ: (кос 727) сиреневый с белой отделкой
ТКАНЬ: «Тиси», 65% полиэфир, 35% хлопок, пл. 120 г/м²
ЦВЕТ: (кос 728) бирюза с салатовой отделкой
ТКАНЬ: СТ-150, 65% полиэфир, 35% вискоза, пл. 150 г/м²
РАЗМЕР: с 80–84 по 120–124
РОСТ: с 158–164 по 182–188
ЦВЕТ: (кос 729) василек с голубой отделкой
ТКАНЬ: «Тиси», 65% полиэфир, 35% хлопок, пл. 120 г/м²



БЛУЗА С ФИГУРНЫМ ВЫРЕЗОМ



ХЛЯСТИКИ-ЗАВЯЗКИ ПО СПИНКЕ

Костюм состоит из блузы и брюк.

Блуза:
- прямой силуэт
- полочки с кокеткой
- фигурный вырез горловины
- накладные карманы с кантом из отделочной ткани
- спинка с хлястиком-завязкой по линии талии
- рукава короткие с фигурными отворотами и кантом из отделочной ткани

Брюки:
- прямые по всей длине
- пояс частично с эластичной лентой

Зо ТР ТС 019/2011
ГОСТ 12.4.280-2014





КОС 740/741

Костюм **МИРАЖ**

РАЗМЕР: с 80–84 по 120–124
РОСТ: 158–164, 170–176

ЦВЕТ: белый/светло-серый (кос 740),
белый/светло-зеленый (кос 741)
ТКАНЬ ОСНОВНАЯ: «Оптима», 65% полиэфир, 35% хлопок, пл. 160 г/м²
ТКАНЬ ОТДЕЛОЧНАЯ: «Оптима», 65% полиэфир, 35% хлопок, пл. 160 г/м²

Костюм состоит из блузы (туники) и брюк.
Блуза:
- центральная потайная застёжка на кнопки
- полуприлегающего силуэта с декоративными вставками
- боковые карманы
- рукава ¾ с притачной манжетой из отделочной ткани
- завышенная линия талии с притачным поясом

Брюки:
- прямого покроя
- пояс частично с эластичной лентой
- боковые карманы

3о ТР ТС 019/2011
ГОСТ 12.4.280-2014



КОС 703

Костюм **МИЛА**

РАЗМЕР: с 80–84 по 120–124
РОСТ: 158–164, 170–176
ЦВЕТ: зеленый
ТКАНЬ: «Тиси»
СОСТАВ: 65% полиэфир, 35% хлопок, пл. 120 г/м²

Блуза и брюки для медицинских работников и обслуживающего персонала.

Блуза:
- центральная бортовая застёжка на пуговицы
- спинка и полочки с рельефами
- накладные карманы
- рукава втачные короткие
- полочки, рукава и карманы с белым кантом

Брюки:
- прямые по всей длине
- пояс частично с эластичной лентой

3о ТР ТС 019/2011
ГОСТ 12.4.280-2014



КОС 739 КОС 738

Костюм **АНЮТА**

РАЗМЕР: с 80–84 по 120–124
РОСТ: 158–164, 170–176
ЦВЕТ: (кос 739) белый с зеленым
РАЗМЕР: с 80–84 по 120–124
РОСТ: с 158–164 по 182–188
ЦВЕТ: (кос 738) белый с васильком
ТКАНЬ: «Тиси»
СОСТАВ: 65% полиэфир, 35% хлопок, пл. 120 г/м²

Костюм состоит из блузы и брюк.

Блуза:
- полуприлегающий силуэт
- центральная бортовая застёжка на пуговицы
- спинка и полочки с кокетками
- спинка и полочки с рельефами
- V-образный вырез горловины
- рукав втачной короткий, с манжетами из отделочной ткани
- нижняя часть кокетки из отделочной ткани

Брюки:
- из контрастной ткани
- прямые по всей длине
- пояс частично с эластичной лентой

3о ТР ТС 019/2011
ГОСТ 12.4.280-2014







КОС 848 КОС 847

Костюм **ХИРУРГ МЕДИКАЛ** мужской

РАЗМЕР: с 88–92 по 120–124
РОСТ: 170–176, 182–188
ЦВЕТ: (кос 848) зеленый
РАЗМЕР: с 88–92 по 128–132
РОСТ: с 158–164 по 194–200
ЦВЕТ: (кос 847) голубой
ТКАНЬ: СТ-150
СОСТАВ: 65% полиэфир, 35% вискоза, пл. 150 г/ м²

Костюм состоит из блузы и брюк.

Блуза:
- свободного кроя
- V-образный вырез горловины с декоративной отделкой
- накладные карманы
- спинка со средним швом
- рукава втачные, короткие
- боковые разрезы

Брюки:
- прямые по всей длине
- пояс с эластичной лентой

3о ТР ТС 019/2011
ГОСТ 12.4.280-2014





КОС 704/701

Костюм **ХИРУРГ** мужской

РАЗМЕР: с 88–92 по 120–124
РОСТ: 170–176, 182–188
ЦВЕТ: (кос 704) зеленый
ЦВЕТ: (кос 701) голубой
ТКАНЬ: СТ-150
СОСТАВ: 65% полиэфир, 35% вискоза, пл. 150 г/ м²

Костюм состоит из блузы и брюк.

Блуза:
- свободного кроя
- полочки с кокетками
- V-образный вырез горловины
- накладные карманы
- рукав втачной короткий

Брюки:
- прямые по всей длине
- пояс с эластичной лентой

Зо ТР ТС 019/2011
ГОСТ 12.4.280-2014



NEW



КОС 082

Костюм **ПУЛЬС** мужской

РАЗМЕР: с 88–92 по 120–124
РОСТ: 170–176, 182–188
ЦВЕТ: белый с серым
ТКАНЬ: «Тиси»
СОСТАВ: 65% полиэфир, 35% хлопок, пл. 120 г/м²

Костюм состоит из блузы и брюк.

Блуза:
- свободного кроя
- спинка и полочки с кокетками
- круглый вырез горловины
- накладные карманы
- рукав втачной, комбинированный, короткий

Брюки:
- прямые по всей длине
- пояс с эластичной лентой

3о ТР ТС 019/2011
ГОСТ 12.4.280-2014

БРЮ 714/715

Брюки **МУЖСКИЕ**

РАЗМЕР: с 88-92 по 120-124
РОСТ: 170-176, 182-188
ЦВЕТ: (брю 714) белый
ЦВЕТ: (брю 715) серый
ТКАНЬ: СТ-150
СОСТАВ: 65% полиэфир, 35% вискоза, пл. 150 г/м²

Брюки:
- прямые по всей длине
- пояс частично с эластичной лентой
- боковые карманы

3о ТР ТС 019/2011
ГОСТ 12.4.280-2014



БРЮ 718/710/711/712

Брюки
ЖЕНСКИЕ

РАЗМЕР: с 80–84 по 120–124
РОСТ: 158–164, 170–176
ЦВЕТ: (брю 718) белый
ЦВЕТ: (брю 710) серый
ЦВЕТ: (брю 711) голубой
ЦВЕТ: (брю 712) бирюзовый
ТКАНЬ: СТ-150
СОСТАВ: 65% полиэфир, 35% вискоза, пл. 150 г/м²

Брюки:
- прямые по всей длине
- пояс частично с эластичной лентой
- боковые карманы

3о ТР ТС 019/2011
ГОСТ 12.4.280-2014

NEW





БРЮ 709

Брюки
«ДЖУЛИЯ»

РАЗМЕР: с 80 по 124
РОСТ: 158–164, 170–176
ЦВЕТ: белый
ТКАНЬ: «Оптима»
СОСТАВ: 65% полиэфир, 35% хлопок, пл. 160 г/м²

Брюки:
- прямые
- пояс с эластичной лентой и шнуром
- низ с эластичной лентой
- боковые карманы

3о ТР ТС 019/2011
ГОСТ 12.4.280-2014



ШАП 007/008

Шапочка **ХИРУРГ**

ЦВЕТ: (шап 007) белый
ТКАНЬ: бязь, 100% хлопок, пл. 142 г/м²
ЦВЕТ: (шап 008) василек, голубой, зеленый, белый, бирюза, морская волна, коралловый, розовый, светло-зеленый, сиреневый
ТКАНЬ: «Тиси», 65% полиэфир, 35% хлопок, пл. 120 г/м²

Шапочка на завязках, для регулировки объема.

30 ТР ТС 019/2011
ГОСТ 12.4.280-2014



ТИП Б



ФАР 014

Фартук **ПВХ**

РАЗМЕР: 650х950 мм
ЦВЕТ: белый
МАТЕРИАЛ: ПВХ
ПЛОТНОСТЬ: 300 г/м²

Вн 3

ТР ТС 019/2011
ГОСТ 12.4.029-76

ТИП Б



ФАР 004

Фартук клеенка **МЕДИЦИНСКАЯ**

РАЗМЕР: 800х1100 мм
МАТЕРИАЛ: прорезиненная ткань
ПЛОТНОСТЬ: 450 г/м²

Вн МиЗ

ТР ТС 019/2011
ГОСТ 12.4.029-76



Пищевая промышленность – область особо строгого контроля производственных процессов. Наша спецодежда для пищевой промышленности соответствует требованиям ХАССП (HACCP), ГОСТ и условиям промышленной безопасности охраны труда.


БУДЬ В ФОРМЕ!





NEW

КОС 873

Костюм **«АПРЕЛИЯ»**

РАЗМЕР: с 80–84 по 120–124
РОСТ: 158–164, 170–176
ЦВЕТ: белый
ТКАНЬ: «БАРИ», несминаемая отделка
СОСТАВ: 65% полиэфир, 35% хлопок, пл. 210 г/м²

Костюм состоит из куртки и брюк. Модель разработана в соответствии с международными требованиями безопасности пищевого производства согласно системе НАССР (ХАССП).

Куртка:
- центральная потайная застежка на кнопки
- рельефные швы от кокетки
- воротник-стойка
- втачной рукав с эластичной тесьмой
- вентиляционные отверстия в нижней части оката рукава (сетка)
- спинка с регулировкой по талии эластичной тесьмой
- внутренние карманы (навесной нагрудный на правой полочке, нижние накладные)

Брюки:
- пояс с эластичной лентой и шнуром
- внутренний навесной карман на правой задней половинке

ТР ТС 019/2011
ГОСТ 12.4.280-2014
МиЗ

Подробно об используемых материалах и технологиях стр 575







NEW

КОС 031

Костюм **«АПРЕЛЬ»**

РАЗМЕР: с 88–92 по 120–124
РОСТ: 170–176, 182–188
ЦВЕТ: белый
ТКАНЬ: «БАРИ», несминаемая отделка
СОСТАВ: 65% полиэфир, 35% хлопок, пл. 210 г/м^2

Костюм состоит из куртки и брюк. Модель разработана в соответствии с международными требованиями безопасности пищевого производства согласно системе НАССР (ХАССП).

Куртка:
- центральная потайная застежка на кнопки
- кокетка полочки и спинки
- воротник-стойка
- втачной рукав с эластичной тесьмой
- вентиляционные отверстия в нижней части оката рукава (сетка)
- спинка с регулировкой по талии эластичной тесьмой
- внутренние нижние навесные карманы

Брюки:
- пояс с эластичной лентой и шнуром
- внутренний навесной карман на правой задней половинке

МиЗ

ТР ТС 019/2011
ГОСТ 12.4.280-2014





NEW

ХАЛ 888

Халат **«АПРЕЛИЯ»**

РАЗМЕР: с 80–84 по 120–124
РОСТ: 158–164, 170–176
ЦВЕТ: белый
ТКАНЬ: «БАРИ», несминаемая отделка
СОСТАВ: 65% полиэфир, 35% хлопок, пл. 210 г/м²

Модель разработана в соответствии с международными требованиями безопасности пищевого производства согласно системе НАССР (ХАССП).

- центральная потайная застежка на кнопки
- рельефные швы от кокетки
- воротник-стойка
- втачной рукав с эластичной тесьмой
- вентиляционные отверстия в нижней части оката рукава (сетка)
- спинка с регулировкой по талии хлястиком с застежкой на кнопки
- внутренние карманы (навесной нагрудный на правой полочке, нижние накладные)
- разрезы в боковом шве

ТР ТС 019/2011
ГОСТ 12.4.280-2014
МиЗ

Подробно об используемых материалах и технологиях стр. 575





NEW

ХАЛ 877

Халат **«АПРЕЛЬ»**

РАЗМЕР: с 88-92 по 120–124
РОСТ: 170–176, 182–188
ЦВЕТ: белый
ТКАНЬ: «БАРИ», несминаемая отделка
СОСТАВ: 65% полиэфир, 35% хлопок, пл. 210 г/м^2

Модель разработана в соответствии с международными требованиями безопасности пищевого производства согласно системе НАССР (ХАССП).

- центральная потайная застежка на кнопки
- воротник-стойка
- втачной рукав с эластичной тесьмой
- вентиляционные отверстия в нижней части оката рукава (сетка)
- спинка с регулировкой по талии хлястиком с застежкой на кнопки
- внутренние карманы (навесной нагрудный на левой полочке, нижние навесные)
- разрезы в боковом шве

Миз

ТР ТС 019/2011
ГОСТ 12.4.280-2014





КОС 856

Костюм пищевика **«МАЙЯ»**

РАЗМЕР: с 80–84 по 120–124
РОСТ: 158–164, 170–176
ЦВЕТ: бирюзовый
ТКАНЬ: СТ-150
СОСТАВ: 65% полиэфир, 35% вискоза, пл. 150 г/м^2

Модель разработана в соответствии с международными требованиями безопасности пищевого производства согласно системе НАССР (ХАССП).

Костюм состоит из блузы и брюк.

Блуза:
- V-образный вырез горловины
- центральная бортовая застежка на кнопки
- полочка и спинка с кокетками фигурной формы
- полочка и спинка с рельефами
- вентиляционные элементы из трикотажной сетки на кокетке спинки и в области проймы
- низ рукава с лентой эластичной
- боковые швы с разрезами

Брюки:
- пояс с лентой эластичной и шнуром
- карман в правом боковом шве

Зо ТР ТС 019/2011
ГОСТ 12.4.280-2014





КОС 081

Костюм пищевика **«МАЙ»**

РАЗМЕР: с 88–92 по 120–124
РОСТ: 170–176, 182-188
ЦВЕТ: бирюзовый
ТКАНЬ: СТ-150
СОСТАВ: 65% полиэфир, 35% вискоза, пл. 150 г/м^2

Модель разработана в соответствии с международными требованиями безопасности пищевого производства согласно системе HACPP (ХАСПП).

Костюм состоит из блузы и брюк.

Блуза:
- V-образный вырез горловины
- центральная бортовая застежка на кнопки
- спинка и полочки с кокеткой фигурной формы
- вентиляционные элементы из трикотажной сетки на кокетке спинки и в области проймы
- низ рукава с лентой эластичной
- боковые швы с разрезами

Брюки:
- пояс с лентой эластичной и шнуром
- карман в правом боковом шве

3о ТР ТС 019/2011
ГОСТ 12.4.280-2014



КОС 023

Костюм пищевика **«МАРТ»**

РАЗМЕР: с 88–92 по 128–132
РОСТ: с 158–164 по 194–200
ЦВЕТ: серый
ТКАНЬ: СТ-150
СОСТАВ: 65% полиэфир, 35% вискоза, пл. 150 г/м²

Модель разработана в соответствии с международными требованиями безопасности пищевого производства согласно системе НАСРР (ХАСПП).

Костюм состоит из блузы и брюк.

Блуза:
- V-образный вырез горловины
- перед с кокеткой
- низ рукава с лентой эластичной
- вентиляционные элементы из трикотажной сетки в области проймы

Брюки:
- пояс с лентой эластичной и шнуром
- карман в правом боковом шве
- низ брюк с эластичной лентой

3о ТР ТС 019/2011
ГОСТ 12.4.280-2014



КОС 864

Костюм пищевика **«МАРТА»**

РАЗМЕР: с 80–84 по 120–124
РОСТ: с 158–164 по 182–188
ЦВЕТ: серый
ТКАНЬ: СТ-150
СОСТАВ: 65% полиэфир, 35% вискоза, пл. 150 г/м²

Модель разработана в соответствии с международными требованиями безопасности пищевого производства согласно системе НАССР (ХАССП).

Костюм состоит из блузы и брюк.

Блуза:
- V-образный вырез горловины
- полочка и спинка с кокетками
- полочка и спинка с рельефами
- вентиляционные элементы из трикотажной сетки в области проймы
- низ рукава с лентой эластичной
- боковые швы с разрезами
- в боковых швах регулировочные хлястики

Брюки:
- пояс с лентой эластичной и шнуром
- карман в правом боковом шве
- низ брюк с эластичной лентой

3о ТР ТС 019/2011
ГОСТ 12.4.280-2014



ШАП 025

Шапочка **ПИЩЕВИКА**

ЦВЕТ: белый
ТКАНЬ: 35% вискоза, 65% полиэфир, пл. 160 г/м^2
ТРИКОТАЖНАЯ СЕТКА: 100% полиэфир

- вставка из трикотажной сетки вверху головного убора для дополнительного воздухообмена
- регулировка объёма с помощью кнопок
- сзади «мешочек» для волос из трикотажной сетки

3о ТРТС 019/2011
ГОСТ 12.4.280-2014



ШАП 026

Шапочка **ПИЩЕВИКА**

ЦВЕТ: белый
ТКАНЬ: 35% вискоза, 65% полиэфир, пл. 160 г/м^2
ТРИКОТАЖНАЯ СЕТКА: 100% полиэфир

- универсальная модель, подойдёт для женщин и мужчин
- козырек
- вставка из трикотажной сетки вверху головного убора для дополнительного воздухообмена
- регулировка объёма с помощью кнопок
- сзади «мешочек» для волос из трикотажной сетки

3о ТРТС 019/2011
ГОСТ 12.4.280-2014

Требования системы ХАССП – гарантия безопасности

Любое современное предприятие, производящее продукты питания, напитки и фармацевтические изделия, обязано работать по системе минимальных рисков загрязнения продукции.

Согласно требованиям Роспотребнадзора, система ХАССП должна функционировать на любом предприятии, являющемся изготовителем пищевой продукции. Это обязательное требование с 2015 года. Данное требование прописано в Техническом регламенте Таможенного союза ТР ТС 021/2011 «О безопасности пищевой продукции», глава 3, ст. 10, п. 2.

Наша одежда для пищевой промышленности разработана в соответствии с требованиями ХАССП.



Не секрет, что для сотрудников ресторанов, кафе и гостиниц в рабочей униформе важны не только отличные эксплуатационные свойства, но и внешний вид изделий.

В нашем ассортименте представлен большой выбор как классических, так и оригинальных современных моделей, оптимально сочетающих в себе практичность и привлекательный дизайн предметов одежды.

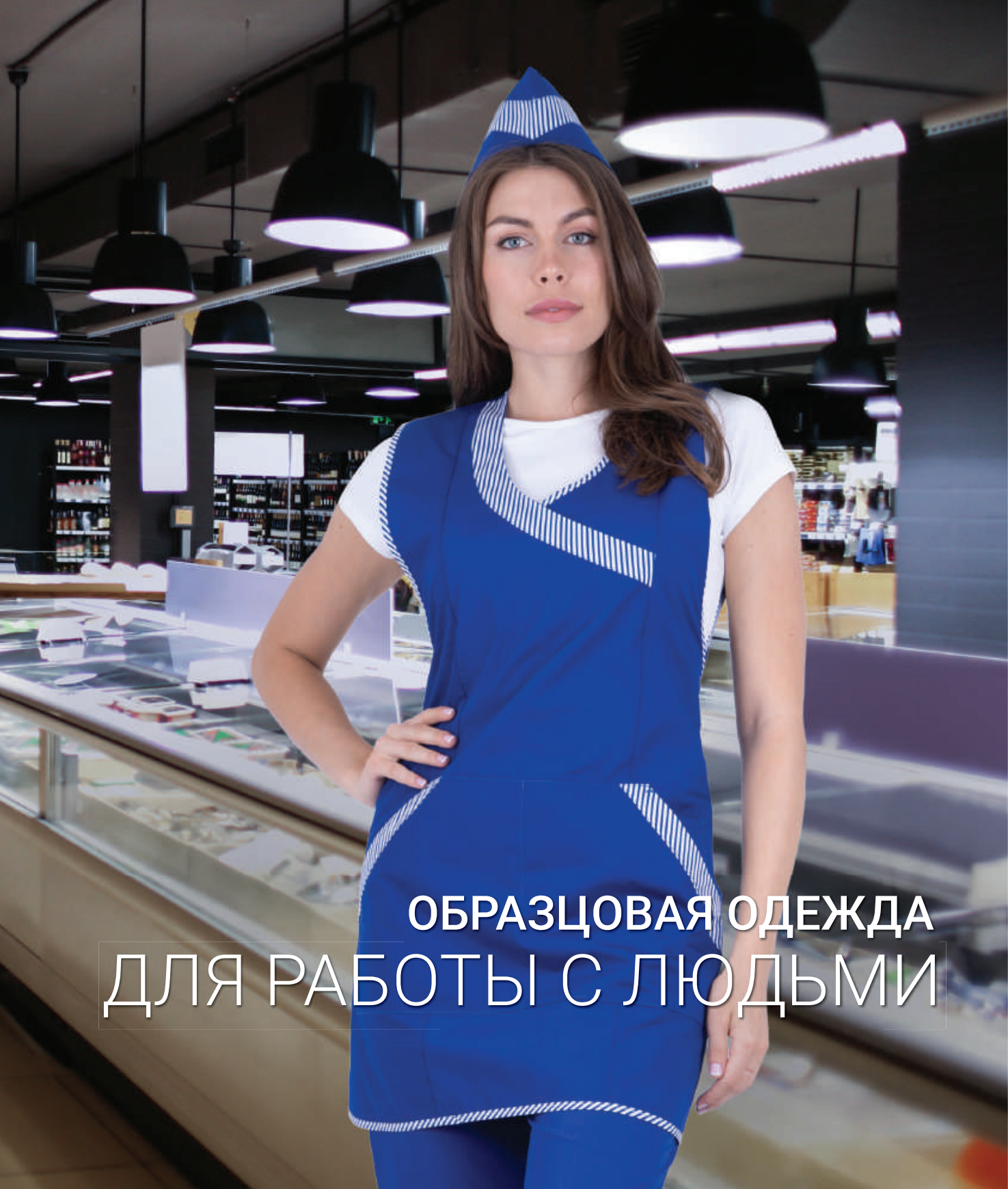

ОБРАЗЦОВАЯ ОДЕЖДА

ДЛЯ РАБОТЫ С ЛЮДЬМИ



С вентиляционными отверстиями на уровне подмышечных впадин и спинке





Рукава длинные с регулировкой по длине при помощи пат с фиксацией на кнопки





КОС 080

Костюм **ГУРМАН**

РАЗМЕР: с 88–92 по 120–124
РОСТ: 170–176, 182–188
ЦВЕТ: черный с серой отделкой
ТКАНЬ: «Оптима»
СОСТАВ: 65% полиэфир, 35% вискоза, пл. 160 г/м²

Комплект состоит из куртки, брюк, фартука, банданы и шейного платка.

Куртка:
- смещённая бортовая застёжка на кнопки
- рельефы на полочках
- спинка с кокеткой
- воротник-стойка
- рукава длинные с регулировкой по длине при помощи пат с фиксацией на кнопки
- с вентиляционными отверстиями на уровне подмышечных впадин и на спинке

Брюки:
- прямые по всей длине
- пояс частично с эластичной лентой на участке боковых швов, со шлевками
- карманы

Фартук:
- накладной карман
- разрез для свободы движения
- завязки

Бандана:
- с завязками

3о ТР ТС 019/2011
ГОСТ 12.4.280-2014



КОС 024

Костюм **ПЕКАРЯ**

РАЗМЕР: с 80–84 по 128–132
РОСТ: с 158–164 по 182–188
ТКАНЬ: бязь
СОСТАВ: 100% хлопок, пл. 142 г/м²

Комплект состоит из блузы и брюк.

Блуза:
- V-образный вырез горловины
- накладной карман
- рукава втачные короткие

Брюки:
- прямого покроя
- на поясе с эластичной лентой

Подробно об используемых материалах и технологиях стр 575

ЗО ТР ТС 019/2011
ГОСТ 12.4.280-2014



КОС 801/802

Костюм **ШЕФ-ПОВАР**

РАЗМЕР: с 88–92 по 120–124
РОСТ: 170–176, 182–188
ЦВЕТ: (кос 801) белый с васильком
ЦВЕТ: (кос 802) белый с красным
ТКАНЬ: «Тиси»
СОСТАВ: 65% полиэфир, 35% хлопок, пл. 120 г/м²

Комплект состоит из куртки, брюк, фартука, колпака и шейного платка.

Куртка:
- смещённая бортовая застёжка на петли и пукли
- воротник-стойка
- рукава втачные короткие

Брюки:
- прямые по всей длине
- пояс с эластичной лентой

Фартук:
- с завязками

ЗО ТР ТС 019/2011
ГОСТ 12.4.280-2014





КОС 841

Костюм **БИСТРО** женский

РАЗМЕР: с 80–84 по 120–124
РОСТ: с 158–164 по 182–188
ЦВЕТ: белый с темно-серым
ТКАНЬ: «Тиси»
СОСТАВ: 65% полиэфир, 35% хлопок, пл. 120 г/м²

Комплект состоит из куртки, брюк и банданы.

Куртка:
- полуприлегающего силуэта
- смещенная бортовая застежка на петли и пуговицы
- воротник-стойка из отделочной ткани
- рукава втачные ¾

Брюки:
- прямые по всей длине
- пояс с эластичной лентой

Бандана:
- с завязками

3о ТР ТС 019/2011
ГОСТ 12.4.280-2014



КОС 846

Костюм **БИСТРО** мужской

РАЗМЕР: с 88–92 по 128–132
РОСТ: с 158–164 по 194–200
ЦВЕТ: белый с темно-серым
ТКАНЬ: «Тиси»
СОСТАВ: 65% полиэфир, 35% хлопок, пл. 120 г/м²

Комплект состоит из куртки, брюк и банданы.

Куртка:
- прямого силуэта
- смещенная бортовая застежка на петли и пуговицы
- воротник-стойка из отделочной ткани
- рукава втачные ¾

Брюки:
- прямые по всей длине
- пояс с эластичной лентой

Бандана:
- с завязками

3о ТР ТС 019/2011
ГОСТ 12.4.280-2014



ФАР 851

Фартук **БИСТРО**

РАЗМЕР: 44—50, 52—58, 60—64

ЦВЕТ: черный с темно-серым
ТКАНЬ: «Оптима»
СОСТАВ: 65% полиэфир, 35% хлопок, пл. 160 г/м²

Фартук:
- с завязками
- с накладным карманом из отделочной ткани

3о ТР ТС 019/2011
ГОСТ 12.4.280-2014

NEW







КОС 826

Униформа **ВИКТОРИЯ**

РАЗМЕР: с 88–92 по 120–124
РОСТ: с 158–164 по 170–176
ЦВЕТ: синий
ТКАНЬ: «Тиси»
СОСТАВ: 65% полиэфир, 35% хлопок, пл. 120 г/м^2

Комплект состоит из фартука, брюк и головного убора (пилотка)

Фартук:
- цельнокроеный нагрудник и спинка
- регулировка по талии поясом
- V- образный вырез горловины
- накладные карманы на нижней части
- отделочные детали из ткани в полоску по горловине, по входу в карман, окантовка проймы, боковых срезов и низа фартука

Брюки:
- прямого силуэта
- пояс с регулировкой эластичной лентой и шнуром
- боковые карманы с бочком с наклонным входом

3о ТР ТС 019/2011
ГОСТ 12.4.280-2014







КОС 871/ 869/870

Униформа **ВИНТАЖ**

РАЗМЕР: с 88–92 по 120–124
РОСТ: 170–176
ЦВЕТ: (кос 871) зеленый с салатовым
ЦВЕТ: (кос 869) красный с серым
ЦВЕТ: (кос 870) темно-синий с голубым
ТКАНЬ: «Тиси»
СОСТАВ: 65% полиэфир, 35% хлопок, пл. 120 г/м^2

Комплект состоит из фартука и берета.

Фартук:
- декоративные вставки фигурной формы
- карман в правом рельефном шве
- объем по линии талии регулируется завязками

Берет:
- с эластичной лентой на затылочной части

3о ТР ТС 019/2011
ГОСТ 12.4.280-2014



КОС 868

Униформа **МЕЛАНИ**

РАЗМЕР: с 88–92 по 120–124
РОСТ: 170–176
ЦВЕТ: синий с розовой и васильковой отделкой
ТКАНЬ: «Тиси»
СОСТАВ: 65% полиэфир, 35% хлопок, пл. 120 г/м^2

Комплект состоит из фартука и берета.

Фартук:
- горловина переда закругленная с разрезом
- декоративная листочка
- накладной карман
- объем по линии талии регулируется завязками

Берет:
- с эластичной лентой на затылочной части

3о ТР ТС 019/2011
ГОСТ 12.4.280-2014



КОС 867

Униформа **ГРАНЬ**

РАЗМЕР: с 88–92 по 120–124
РОСТ: 170–176
ЦВЕТ: серый с оранжевым
ТКАНЬ: «Тиси»
СОСТАВ: 65% полиэфир, 35% хлопок, пл. 120 г/м^2

Комплект состоит из фартука и банданы.

Фартук:
- перед с кокеткой и декоративной складкой контрастного цвета
- фигурной формы, карман разделен на две секции, второй накладной карман из отделочной ткани
- объем по линии талии регулируется завязками

Бандана:
- с завязками

3о ТР ТС 019/2011
ГОСТ 12.4.280-2014





КОС 843/844

Униформа **НИКА**

РАЗМЕР: с 88–92 по 120–124
РОСТ: 158–164

ЦВЕТ: (кос 843) темно-синий с желтой отделкой
ЦВЕТ: (кос 844) темно-зеленый с салатовой отделкой
ТКАНЬ: полиэфирнохлопковая
СОСТАВ: 77% полиэфир, 23% хлопок, пл. 136 г/м²

Комплект состоит из фартука и пилотки.

Фартук:

- перед с рельефами
- спинка с кокеткой
- горловина переда закругленная с разрезом
- декоративная планка горловины переда — из отделочной ткани
- накладные карманы с декоративными планками — из отделочной ткани
- объем по линии талии регулируется завязками

Пилотка:

- в тон фартука

3о ТР ТС 019/2011
ГОСТ 12.4.280-2014





КОС 849/850

Униформа **ЛИНИЯ**

РАЗМЕР: с 88–92 по 120–124
РОСТ: 158–164
ЦВЕТ: (кос 849) темно-синий с красной отделкой
ЦВЕТ: (кос 850) темно-синий с бежевой отделкой
СОСТАВ: 77% полиэфир, 23% хлопок, пл. 136 г/м²
ТКАНЬ: полиэфирнохлопковая

Комплект состоит из фартука и пилотки.

Фартук:
- карманы в рельефных швах
- контрастная окантовка
- низ фартука с закругленными углами
- объем по линии талии регулируется завязками

Пилотка:
- в тон фартука
- с отделочными элементами

3о ТР ТС 019/2011
ГОСТ 12.4.280-2014





КОС 842

Униформа **СУДАРУШКА**

РАЗМЕР: с 88–92 по 120–124
РОСТ: 158–164
ЦВЕТ: бордо
ТКАНЬ: смесовая 3112
СОСТАВ: 77% полиэфир, 23% хлопок, пл. 136 г/м²
ТКАНЬ ОТДЕЛКИ: сорочечная LOKKER PRIMARY
СОСТАВ: 65% полиэфир, 35% хлопок, пл. 110 г/м²

Комплект состоит из фартука и пилотки.

Фартук:
- карманы в рельефных швах
- боковые части переда из отделочной ткани
- горловина переда закругленная
- низ фартука с закругленными углами
- объем по линии талии регулируется завязками

3о ТР ТС 019/2011
ГОСТ 12.4.280-2014



КОС 804

Костюм **ЕЖЕВИКА**

РАЗМЕР: с 88–92 по 120–124
РОСТ: 158–164, 170–176
ЦВЕТ: темно-синий
ТКАНЬ: «Тиси»
СОСТАВ: 65% полиэфир, 35% хлопок, пл. 120 г/м²

Комплект состоит из блузы и брюк.

Блуза:
- удлинённая модель
- центральная бортовая застёжка на пуговицы
- полочки с кокетками
- рельефы от плечевых швов на полочках и спинке
- отложной воротник с лацканом
- кокетка и обтачка накладных карманов фигурной формы
- контрастный кант

Брюки:
- прямые по всей длине
- пояс частично с эластичной лентой

3о ТР ТС 019/2011
ГОСТ 12.4.280-2014



КОС 805

Костюм **ВИКА**

РАЗМЕР: с 80–84 по 120–124
РОСТ: с 158–164 по 182–188
ЦВЕТ: василек/компаньон — полоска василек
ТКАНЬ: СТ-150
СОСТАВ: 65% полиэфир, 35% вискоза, пл. 150 г/м²

Комплект состоит из блузы и брюк.

Блуза:
- центральная застёжка на молнию
- оригинальный вырез горловины
- рельефы от плечевых швов на полочках и спинке
- рукава втачные короткие
- отделка из ткани «компаньон» (полоска)

Брюки:
- прямые по всей длине
- пояс с эластичной лентой

Возможна комплектация с головным убором — козырьком.

3о ТР ТС 019/2011
ГОСТ 12.4.280-2014



КОС 835

Униформа **ЛИСТОПАД**

РАЗМЕР: с 80–84 по 120–124
РОСТ: 158–164, 170–176
ЦВЕТ: бордо
ТКАНЬ: сорочечная LOKKER PRIMARY
СОСТАВ: 65% полиэфир, 35% хлопок, пл. 110 г/м²

Комплект состоит из блузы (туники), брюк и шапочки.

Блуза:
- центральная потайная застёжка на петли
- полуприлегающего силуэта с кокетками и декоративными вставками
- рукава ¾ с притачной манжетой из отделочной ткани
- завышенная линия талии с притачным поясом из отделочной ткани

Брюки:
- пояс частично с эластичной лентой
- прямого покроя

3о ТР ТС 019/2011
ГОСТ 12.4.280-2014





КОС 839/840

Униформа **БЛЕСК**

РАЗМЕР: с 88–92 по 120–124
РОСТ: 158–164, 170–176
ЦВЕТ: (кос 839) темно-синий с бежевым
ЦВЕТ: (кос 840) василек с голубым
ТКАНЬ БРЮК И ФАРТУКА: «Оптима»
СОСТАВ: 65% полиэфир, 35% хлопок, пл. 160 г/м²
ТКАНЬ БЛУЗЫ: «Форма-150»
СОСТАВ: 65% полиэфир, 35% вискоза, пл. 160 г/м²

Комплект состоит из блузы, фартука и брюк.

Блуза:
- полуприлегающего силуэта
- рельефы на полочке и спинке
- центральная бортовая застежка на пуговицы
- отложной воротник
- рукав втачной ¾

Фартук:
- V-образная форма горловины
- рельефы
- контрастная окантовка
- боковые накладные карманы
- отделочные пуговицы с левой стороны
- низ фартука с закругленными углами
- объем по линии талии регулируется завязками

Брюки:
- прямые по всей длине
- пояс частично с эластичной лентой

3о ТР ТС 019/2011
ГОСТ 12.4.280-2014



КОС 820

Униформа **ГЕОМЕТРИЯ**

РАЗМЕР: с 88–92 по 120–124
РОСТ: 158–164, 170–176
ЦВЕТ: темно-синий/компаньон — полоска василёк
ТКАНЬ: «Тиси»
СОСТАВ: 65% полиэфир, 35% хлопок, пл. 120 г/м²

Комплект состоит из фартука, брюк и пилотки.

Фартук:
- детали из контрастной ткани
- накладной карман
- длина фартука регулируется бретелями с пряжками
- завязки по линии талии

Брюки:
- прямые по всей длине
- пояс с эластичной лентой

3о ТР ТС 019/2011
ГОСТ 12.4.280-2014





ХАЛ 872

Халат **САКУРА**

РАЗМЕР: с 88–92 по 120–124
РОСТ: 158–164, 170–176
ЦВЕТ: темно-синий с голубой отделкой
ТКАНЬ: «Тиси»
СОСТАВ: 65% полиэфир, 35% хлопок, пл. 120 г/м²

Халат:
- полуприлегающий силуэт
- застежка фигурной формы на кнопки
- рельефы от плечевых швов на спинке и полочках
- накладные карманы
- хлястик из рельефных швов спинки
- фигурный вырез горловины
- рукава с притачными манжетами контрастного цвета
- горловина полочек и борта застежки с декоративной планкой контрастного цвета

3о ТР ТС 019/2011
ГОСТ 12.4.280-2014



ХАЛ 821

Халат **ФИЕСТА**

РАЗМЕР: с 88–92 по 120–124
РОСТ: 158–164, 170–176
ЦВЕТ: бордо/компаньон — полоска бордо
ТКАНЬ: «Тиси»
СОСТАВ: 65% полиэфир, 35% хлопок, пл. 120 г/м²

Халат:
- оригинальная модель
- центральная застежка на петли и пуговицы
- рукава с контрастной манжетой
- отложной воротник с лацканом
- карманы в рельефных швах
- яркие детали из ткани «компаньон»

Зо ТР ТС 019/2011
ГОСТ 12.4.280-2014



ХАЛ 859

Халат **ЕВГЕНИЯ**

РАЗМЕР: с 88–92 по 120–124
РОСТ: 158–164, 170–176
ЦВЕТ: василек с белой отделкой
ТКАНЬ: СТ-150
СОСТАВ: 65% полиэфир, 35% вискоза, плотность 150 г/м²

Халат:
- укороченная модель
- центральная застёжка на пуговицы
- рельефы от плечевых швов на спинке и полочках
- накладные карманы с отделкой белого цвета
- рукав короткий с обтачкой и отделкой белого цвета
- фигурный вырез горловины
- спинка с хлястиком по линии талии

Зо ТР ТС 019/2011
ГОСТ 12.4.280-2014

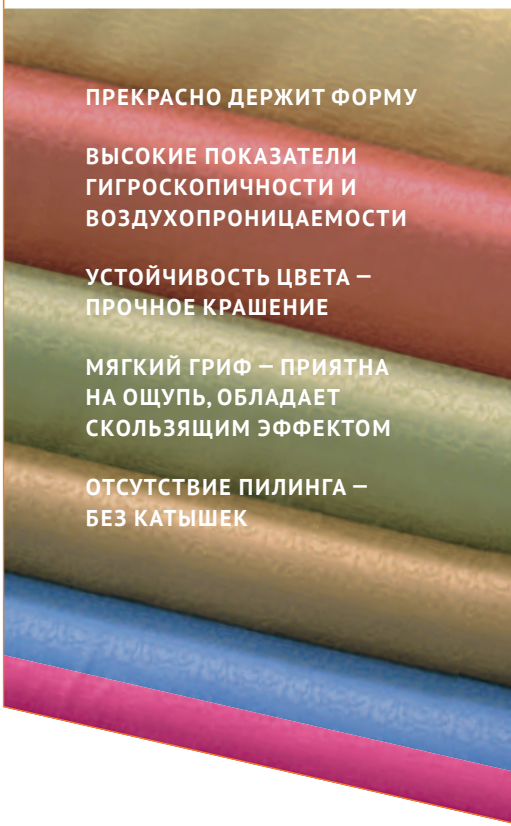

Ткань

СТ-150

Сорочечная ткань СТ-150 представляет собой прочное полотно из смеси вискозы и полиэфира.



ХАЛ 818

Халат **ДИАНА**

РАЗМЕР: с 88–92 по 120–124
РОСТ: 158–164, 170–176
ЦВЕТ: темно-синий с голубой отделкой
ТКАНЬ: «Тиси»
СОСТАВ: 65% полиэфир, 35% хлопок, пл. 120 г/м²

Халат:
- полуприлегающего силуэта
- центральная застёжка на кнопки
- рельефы от плечевых швов на полочках и спинке
- накладные карманы
- воротник-стойка
- декоративная вставка по всей длине правого рельефа
- нижний воротник из отделочной ткани

3о ТР ТС 019/2011
ГОСТ 12.4.280-2014

Подробно об используемых материалах и технологиях стр 575



ХАЛ 819

Халат **ЗОЛУШКА**

РАЗМЕР: с 88–92 по 120–124
РОСТ: 158–164
ЦВЕТ: (хал 819.01) бирюза
ЦВЕТ: (хал 819.02) бордо
ЦВЕТ: (хал 819.03) василек
ЦВЕТ: (хал 819.04) темно-синий
ТКАНЬ: нейлоновая
СОСТАВ: 100% нейлон

Халат:
- укороченная модель
- смещенная застежка на тесьму-молнию
- нагрудный накладной карман
- вместительные нижние карманы

3о ТР ТС 019/2011
ГОСТ 12.4.280-2014



ФАР 816

Фартук **ЕВРО**

РАЗМЕР: 44–50, 52–58, 60–64
ЦВЕТ: темно-синий
ТКАНЬ: смесовая 3112
СОСТАВ: 77% полиэфир, 23% хлопок, пл. 136 г/м²

Фартук:
• большая площадь защиты
• водоотталкивающая ткань мягкая, но держащая форму
• спинка фиксируется завязками

3о ТР ТС 019/2011
ГОСТ 12.4.280-2014



ФАР 818

Фартук **ХОЗЯЮШКА**

РАЗМЕР: с 88–92 по 120–124
РОСТ: 158–164
ЦВЕТ: (фар 818.01) бирюза
ЦВЕТ: (фар 818.02) бордо
ЦВЕТ: (фар 818.03) василек
ЦВЕТ: (фар 818.04) темно-синий
ТКАНЬ: нейлоновая
СОСТАВ: 100% нейлон

Фартук:
• V-образный вырез
• фигурная кокетка из отделочной ткани в клетку
• накладные карманы с отделкой по верхнему краю
• застежка на молнию в левом боковом шве
• окантовочная тесьма по всем срезам из отделочной ткани

3о ТР ТС 019/2011
ГОСТ 12.4.280-2014



ШАП 002

Пилотка

ЦВЕТ: василек, зеленый, красный, бордо
ТКАНЬ: «Тиси», 65% полиэфир, 35% хлопок, пл. 120 г/м²

Пилотка состоит из боковых деталей фигурной формы и донышка.

ТР ТС 017/2011
ГОСТ 32118-2013



ШАП 001

Козырек

ЦВЕТ: василек, зеленый, бордо
ТКАНЬ: 3112 смесовая, 77% полиэфир, 23% хлопок, пл. 136 г/м²

- мягкая верхняя часть
- жесткий пластиковый козырек
- регулировка объема — застежка на липучку

ТР ТС 017/2011
ГОСТ 32118-2013



ШАП 318

Козырек **ЛЮКС**

ЦВЕТ: василек, зеленый, красный, бордо, темно-синий
ТКАНЬ: 3112 смесовая, 77% полиэфир, 23% хлопок, пл. 136 г/м²

- усиленная верхняя часть
- жесткий пластиковый козырек
- застежка на металлическую пряжку

ТР ТС 017/2011
ГОСТ 32118-2013



ШАП 005

Колпак **ПОВАР**

ЦВЕТ: белый
ТКАНЬ: бязь, 100% хлопок, пл. 142 г/м²

- тулья, заложенная складками
- регулировка объема — с помощью завязок

3о ТР ТС 019/2011
ГОСТ 12.4.280-2014



ШАП 006

Колпак **ПОВАР**

ЦВЕТ: белый
ТКАНЬ: «Тиси», 65% полиэфир, 35% хлопок, пл. 120 г/м²

- тулья, заложенная складками
- регулировка объема — с помощью завязок

3о ТР ТС 019/2011
ГОСТ 12.4.280-2014



ШАП 009

Косынка

ЦВЕТ: белый
ТКАНЬ: бязь, 100% хлопок, пл. 142 г/м²

Косынка треугольная 70 х 70 х 100 см.

3о ТР ТС 019/2011
ГОСТ 12.4.280-2014

Спецобувь

Серия Pezzol 339

Серия Safety Jogger 344

Серия iForm Original 352

Серия iForm Turbo 359

Серия Operator 362

Серия Союз 366

Серия Спец 368

Серия Универсал 370

Серия Бизон 373

Серия Мастер 376

Обувь бортопрошивная, клеевая 378

Обувь специальная утепленная 382

Обувь резиновая, ПВХ 392

Обувь медицинская 398

Обувь повседневная, прогулочная 403

Аксессуары для обуви 404




iForm

Навигатор по конструктивным особенностям рабочей обуви – БОТИНКИ ЛЕТНИЕ

Серия	Подошва				Подносок 200 Дж		Стелька 1200 Н	
	ПУ/Нитрил	ТПУ, ПУ/ТПУ	ПУ, ПУ/ПУ	ТЭП, резина	Композитный	Металлический	Неметаллическая, кевлар	Металлическая
PEZZOL™	•				•		•	
	•				•		•	
iForm© ORIGINAL	•				•		•	
	•				•		•	
SAFETY JOGGER™	•				•		•	
TURBO	•				•		•	
iForm© ORIGINAL	•				•			
	•				•			
OPERATOR		•			•		•	
		•			•		•	
СОЮЗНИК		•				•		•
УНИВЕРСАЛ		•				•		
СВАРЩИК		•				•		
OPERATOR		•					•	
СОЮЗНИК		•						•
SAFETY JOGGER™			•		•		•	
			•		•		•	
			•			•		•
			•			•		•
			•			•		•
СПЕЦ			•			•		
БИЗОН			•			•		
МАСТЕР			•			•		
			•					
СПЕЦ			•					
БИЗОН			•					
БОРТОПРОШИВНЫЕ				•				
				•				
				•				

- в наличии - под заказ

Конструктивные особенности			Размерный ряд	ФСС	Артикул	Страница каталога
MetalFree	Защита от термических рисков электродуги	Антистатическая подошва				
•			40-45		Бот 182	340
•			40-45		Бот 181	340
•	•		36-48		Бот 190	355
•	•		36-48		Бот 188	353
•		•	40-48		Бот 160	346
			36-47	•	Бот 113	359
•	•		36-48		Бот 173	355
•	•		36-48		Бот 175	353
			36-46	•	Бот 177	364
			36-46	•	Бот 137	362
			36-48	•	Бот 128	367
			38-47	•	Бот 055	371
			40-47	•	Бот 074	371
			37-47	•	Бот 092	362
			36-47	•	Бот 075	367
•		•	39-46		Бот 132	347
•		•	36-47		Бот 131	349
		•	35-48		Бот 130	348
		•	36-42		Бот 134	350
		•	40-46		Бот 159	346
			36-48		Бот 167	369
			36-47	•	Бот 147	373
			36-47	•	Бот 052	377
			36-47	•	Бот 049	377
			36-48		Бот 168	369
			36-47	•	Бот 021	373
			48-50	•	Бот 150	379
			37-47		Бот 028	380
			40-46	•	Бот 068	379

Навигатор по конструктивным особенностям рабочей обуви – БОТИНКИ ЗИМНИЕ

Серия	Подошва				Подносок 200 Дж		Стелька 1200 Н	
	ПУ/Нитрил	ТПУ, ПУ/ТПУ	ПУ, ПУ/ПУ	ТЭП, резина	Композитный	Металлический	Неметаллическая, кевлар	Металлическая
PEZZOL™	•				•		•	
iForm© ORIGINAL	•				•			
	•				•			
	•				•		•	
	•				•		•	
TURBO	•				•		•	
iForm© ORIGINAL	•				•			
	•				•			
	•				•		•	
	•				•		•	
TURBO	•				•		•	
SAFETY JOGGER™	•					•		•
OPERATOR		•			•		•	
		•			•		•	
		•			•		•	
СОЮЗНИК		•				•		•
УНИВЕРСАЛ		•				•		
СВАРЩИК		•				•		
УНИВЕРСАЛ		•						
		•						
СОЮЗНИК		•				•		•
СПЕЦ			•			•		
МАСТЕР			•			•		
БИЗОН			•			•		
СПЕЦ			•					
БИЗОН			•					
МАСТЕР			•					
БОРТОПРОШИВНЫЕ				•				
				•				
				•				
				•				
				•				
				•				

- в наличии - под заказ

Утеплитель				Конструктивные особенности			Размерный ряд	ФСС	Артикул	Страница каталога
Многослойный	Мех			MetalFree	Защита от термических рисков электродуги	Антистатическая подошва				
	Натуральный	Шерстяной	Искусственный							
•				•			40-45		Бот 183	341
	•			•	•		36-48		Бот 176	353
	•			•	•		40-46		Бот 179	357
	•			•	•		36-48		Бот 189	353
	•			•	•		40-46		Бот 194	357
	•		•				36-47	•	Бот 120	359
		•		•	•		36-48		Бот 172	355
		•		•	•		36-48		Бот 174	353
		•		•	•		36-48		Бот 191	355
		•		•	•		36-48		Бот 192	353
		•					36-47	•	Бот 115	359
	•					•	36-48		Бот 153	348
•							40-46	•	Бот 180	365
	•						36-46	•	Бот 145	362
		•					36-46	•	Бот 138	362
		•	•				36-48	•	Бот 139	367
			•				40-47	•	Бот 110	371
			•				40-47	•	Бот 108	371
		•					40-47	•	Бот 100	371
			•				40-47	•	Бот 056	371
			•				36-46	•	Бот 076	367
			•				36-48		Бот 165	369
			•				36-47	•	Бот 081	377
			•				36-47	•	Бот 178	373
			•				36-48		Бот 166	369
			•				36-47	•	Бот 143	373
			•				36-47	•	Бот 051	377
	•						40-47		Бот 155	380
		•					37-47		Бот 030	380
			•				40-46		Бот 014	378
			•				48-50	•	Бот 156	379
			•				36-41		Бот 103	379
			•				37-47		Бот 029	380

Навигатор по конструктивным особенностям рабочей обуви – САПОГИ ЛЕТНИЕ

Серия	Подошва				Подносок 200 Дж		Стелька 1200 Н	
	ПУ/Нитрил	ТПУ, ПУ/ТПУ	ПУ, ПУ/ПУ	Резина	Композитный	Металлический	Неметаллическая, кевлар	Металлическая
iForm© ORIGINAL	•				•		•	
	•				•			
TURBO	•				•		•	
OPERATOR		•			•		•	
СОЮЗ		•				•		•
УНИВЕРСАЛ		•				•		
		•						
БИЗОН			•			•		
МАСТЕР			•			•		
БИЗОН			•					
МАСТЕР			•					
Бортопрошивные				•				

Навигатор по конструктивным особенностям рабочей обуви – САПОГИ ЗИМНИЕ

iForm© ORIGINAL	•				•		•	
	•				•		•	
	•				•		•	
	•				•			
	•				•			
TURBO	•				•		•	
	•				•		•	
iForm© ORIGINAL	•				•			
TURBO	•				•		•	
OPERATOR		•			•		•	
СОЮЗ		•				•		•
УНИВЕРСАЛ		•						
СОЮЗ		•				•		•
УНИВЕРСАЛ		•						
БИЗОН			•			•		
			•					
Бортопрошивные				•				

- в наличии - под заказ

Утеплитель мех			Конструктивные особенности		Размерный ряд	ФСС	Артикул	Страница каталога
Натуральный	Шерстяной	Искусственный	MetalFree	Защита от термических рисков электродуги				
			•	•	36-48		Сап 137	355
			•	•	36-48		Сап 097	355
					39-47	•	Сап 085	361
					36-46	•	Сап 096	364
					37-47	•	Сап 117	367
					40-47	•	Сап 067	372
					40-47	•	Сап 054	372
					36-47	•	Сап 101	374
					39-47	•	Сап 059	377
					36-47	•	Сап 041	374
					39-47	•	Сап 058	377
					48-50	•	Сап 115	380

•			•	•	36-48		Сап 136	355
•			•	•	40-46		Сап 139	357
	•		•	•	36-48		Сап 138	355
•			•	•	36-48		Сап 099	355
•			•	•	40-46		Сап 127	357
•					39-47	•	Сап 126	361
•					36-47	•	Сап 088	361
	•		•	•	36-48		Сап 098	355
	•				36-47	•	Сап 083	361
•					36-46	•	Сап 095	364
	•				37-46	•	Сап 119	367
	•				40-47	•	Сап 049	372
		•			37-47	•	Сап 118	367
		•			40-47	•	Сап 057	372
		•			36-47	•	Сап 107	374
		•			36-47	•	Сап 041У	374
		•			48-50	•	Сап 124	380

Навигатор по конструктивным особенностям рабочей обуви – ПОЛУБОТИНКИ

Серия	Подошва					Подносок 200 Дж		Стелька 1200 Н	
	ПУ/Нитрил	ЭВА/нитрил	ТПУ, ПУ/ТПУ	ПУ, ПУ/ПУ	ТЭП, резина	Композитный	Металлический	Неметаллическая, кевлар	Металлическая
PEZZOL™	•					•		•	
iForm®	•					•		•	
iForm®	•					•			
TURBO	•					•		•	
SAFETY JOGGER™		•				•		•	
iForm®		•				•		•	
iForm®		•				•			
OPERATOR			•			•		•	
УНИВЕРСАЛ			•				•		
OPERATOR			•					•	
СОЮЗ			•				•		•
PEZZOL™				•		•		•	
				•		•		•	
SAFETY JOGGER™				•		•		•	
				•		•		•	
				•			•		•
СПЕЦ				•			•		
БИЗОН				•			•		
МАСТЕР				•			•		
БИЗОН				•					
СПЕЦ				•					
МАСТЕР				•					
Бортопрошивные					•				
					•				

Навигатор по конструктивным особенностям рабочей обуви – ПОЛУБОТИНКИ С ПЕРФОРАЦИЕЙ

iForm® ORIGINAL	•					•		•	
	•					•			
OPERATOR			•			•		•	
УНИВЕРСАЛ			•				•		
СОЮЗ			•				•		•
PEZZOL™				•		•		•	
SAFETY JOGGER™				•		•		•	
СПЕЦ				•			•		
БИЗОН				•			•		
СПЕЦ				•					
БИЗОН				•					
МАСТЕР				•					

- в наличии - под заказ

Конструктивные особенности			Размерный ряд	ФСС	Артикул	Страница каталога
MetalFree	Защита от термических рисков электродуги	Антистатическая подошва				
•			40-45		Пол 058	341
•	•		36-48		Пол 060	354
•	•		36-48		Пол 053	354
			39-47	•	Пол 026	360
•		•	40-47		Пол 033	345
•			36-48		Пол 067	358
•			36-48		Пол 055	358
			37-46	•	Пол 032	363
			40-47	•	Пол 009	370
			37-47	•	Пол 016	363
			38-46	•	Пол 012	366
•		•	40-45		Пол 056	343
•		•	35-46		Пол 041	343
•		•	37-47		Пол 029	347
•		•	36-47		Пол 030	349
		•	36-47		Пол 028	350
			36-48		Пол 046	368
			36-47	•	Пол 034	374
			36-47		Пол 023	376
			36-47	•	Пол 037	374
			36-48		Пол 048	368
			36-47		Пол 007	376
			35-47		Пол 005	378
			40-46		Пол 011	378

•			36-48		Пол 065	354
•			36-48		Пол 054	354
			36-46	•	Бот 146	363
			40-47	•	Бот 060	370
			37-48	•	Бот 077	366
•		•	40-45		Пол 057	342
•		•	38-47		Пол 039	345
			36-48		Пол 050	368
			36-47	•	Пол 035	374
			36-48		Пол 051	368
			36-47	•	Пол 036	374
			36-47		Бот 082	376

Профессиональные серии обуви

СЕРИЯ
PEZZOL

Торговая марка Pezzol® основана в середине XX века в Италии, на сегодняшний день обувь бренда является одной из самых высокотехнологичных в Европе.
Итальянская фабрика, где создается вся обувь Pezzol®, получила аккредитацию Total Quality Management ISO 9001, что подтверждает успешное внедрение строжайшей системы контроля качества на производстве.
Продукция компании Pezzol® полностью отвечает мировым стандартам качества и экологичности материалов, а также обладает стильным сверхсовременным дизайном.

- кожа Idrotech с масло- и водоотталкивающим эффектом, часть моделей из замши Velourtech
- подносок стекловолокно PZ88 (200 Дж)
- все модели укомплектованы стелькой антипрокольной Txzero (1200 Н)
- часть моделей усилена дополнительной защитой носка и пятки
- двухслойная подошва ПУ/ПУ или ПУ/нитрил
- защита от нефти, нефтепродуктов, слабых растворов кислот и щелочей
- защита от скольжения


пол 041


пол 056


пол 057


пол 058


бот 181


бот 182


бот 183

СЕРИЯ
SAFETY JOGGER

Мировой лидер в области разработки и производства защитной рабочей обуви.
Изделия SAFETY JOGGER позиционируются как класса «люкс» и во многом являются флагманом сегмента рабочей обуви.

- натуральная кожа 1,6 мм, нубук, нейлон/Cordura
- часть моделей усилена износостойкой полимерной накладкой
- защита носочной части от ударов энергией (200 Дж)
- проколозащитная стелька (1200 Н)
- часть моделей укомплектована световозвращающими элементами
- защита от скольжения
- защита от нефти, нефтепродуктов, слабых растворов кислот и щелочей
- подошва ПУ/ПУ, ПУ/нитрил, ЭВА/нитрил


бот 132


пол 029


бот 130


пол 028


бот 131


пол 030


бот 134


бот 159


бот 160


пол 033


пол 039


бот 153

СЕРИЯ
iForm® Original

iForm® Original обеспечивает непревзойденную защиту от термических рисков электродуги (в комплекте с костюмами для защиты от термических рисков электрической дуги), что делает бренд одним из лучших предложений для сотрудников энергетической отрасли.

- натуральная кожа 2,0–2,2 мм
- часть моделей со световозвращающими элементами
- отсутствие металлических элементов
- модели укомплектованы композитным подноском (200 Дж)
- часть моделей изготовлены с проколозащитной стелькой (1200 Н)
- защита от нефти, нефтепродуктов
- защита от скольжения по зажиренным поверхностям
- защита от пониженных температур воздуха (модели на натуральном меху)
- двухслойное литье ПУ/нитрил, термостойкость до +300°С



пол 054
пол 065



пол 053
пол 060



бот 176 бот 189
бот 174 бот 192
бот 175 бот 188



бот 172, бот 173,
бот 191, бот 190



сап 097, сап 098,
сап 099, сап 136,
сап 137, сап 138



пол 055,
пол 067



бот 179,
бот 194



сап 127,
сап 139

СЕРИЯ
iForm TURBO

Серия TURBO торговой марки iForm придает новое значение понятию «удобная рабочая обувь»: хромовое дубление кожи, стильный дизайн, композитный подносок, ощущение полного комфорта — вот что делает ее не простой обувью, а вашим надежным спутником на производстве.

- натуральная кожа 1,8–2,0 мм хромового метода дубления
- световозвращающие элементы
- композитный подносок (200 Дж)
- двухслойное литье ПУ/нитрил, термостойкость до +300°С
- защита от нефти, нефтепродуктов, слабых растворов кислот и щелочей
- защита от скольжения по зажиренным поверхностям
- защита от пониженных температур воздуха (модели на натуральном меху)



пол 026



бот 113
бот 115
бот 120



бот 157,
бот 158



сап 083
сап 085
сап 088



сап 125,
сап 126

СЕРИЯ
OPERATOR

OPERATOR

OPERATOR — флагман среднеценового сегмента. Рабочая обувь серии OPERATOR включает в себя все преимущества рабочей обуви благодаря применению натуральных материалов нового уровня, что обеспечивает лучшие эксплуатационные характеристики.

- натуральная кожа 1,8–2,0 мм
- часть моделей укомплектована защитой носочной части от ударов энергией до 10 Дж (термопластичный подносок), другая — защитой до 200 Дж (композитный подносок)
- зимние модели с утепленной подкладкой из шерстяного или натурального меха
- подошва двухслойная: полиуретан/термопластичный полиуретан (ПУ/ТПУ)
- термостойкость до +160°С
- широкий размерный ряд
- световозвращающие элементы
- защита от пониженных температур воздуха (обувь на натуральном меху либо мембранный пакет)



бот 146



пол 016
пол 032



бот 092 бот 138
бот 137 бот 145



бот 177



бот 180



сап 096
сап 095

СЕРИЯ
СОЮЗ

СОЮЗ

Гармоничное сочетание черной кожи и синих контрастных нитей придает обуви серии СОЮЗ оригинальный и эстетичный внешний вид. Обувь СОЮЗ не просто хорошо выглядит, но и обладает рядом защитных качеств, что делает ее превосходным решением для целого спектра отраслей промышленности и производства.

- натуральная кожа 1,8–2,0 мм
- двухслойная подошва: полиуретан/термополиуретан (ПУ/ТПУ)
- амортизирующие качества
- защита от нефти, нефтепродуктов
- часть моделей укомплектована защитой носочной части от ударов энергией до 5 Дж (термопластичный подносок), другая — защитой до 200 Дж (металлический подносок)
- часть моделей имеет световозвращающие элементы



бот 077



пол 012



бот 075 бот 128
бот 076 бот 139



сап 116 сап 118
сап 117 сап 119

СЕРИЯ
СПЕЦ®

Современный дизайн и превосходные защитные характеристики позволяют серии СПЕЦ® быть одной из самых востребованных линеек рабочей обуви в России. Особенной популярностью СПЕЦ® пользуется у инженерно-технических работников.

- кожа 1,6 мм, замша
- часть моделей укомплектована металлическим подноском (200 Дж)
- двухслойный полиуретан (ПУ/ПУ)
- амортизирующие качества
- защита от нефти, нефтепродуктов
- защита от скольжения по зажиренным поверхностям



пол 050
пол 051



пол 046
пол 048



бот 165 бот 167
бот 166 бот 168



пол 064

СЕРИЯ
УНИВЕРСАЛ

УНИВЕРСАЛ

Серия УНИВЕРСАЛ по праву считается золотой серединой всего ассортиментного ряда рабочей обуви Группы компаний «Спецобъединение». Использование передового сырья, а также сбалансированные защитные характеристики позволяют серии по праву считаться действительно универсальной рабочей обувью, рекомендованной к использованию в самых различных производственных условиях.

- натуральная кожа 1,8–2,0 мм
- часть моделей укомплектована защитой носочной части от ударов энергией до 5 Дж (термопластичный подносок), другая – защитой до 200 Дж (металлический подносок)
- термополиуретановая подошва (ТПУ)
- защита от нефти, нефтепродуктов, слабых растворов кислот и щелочей
- есть модели с защитным клапаном и системой «быстрый сброс»



бот 060



пол 009



бот 074
бот 108



бот 055 бот 100
бот 056 бот 110



сап 054
сап 057
сап 067



сап 049

СЕРИЯ
БИЗОН

БИЗОН

Серия БИЗОН — унифицированная обувь, применять ее можно при выполнении самых разнообразных работ. Изделия надежны и неприхотливы, имеют перечень защитных характеристик и небольшую стоимость — это и делает БИЗОН весьма популярной линейкой в ассортиментном ряду компании.

- натуральная кожа, часть моделей комбинированные – кожа/кирза
- часть моделей укомплектована защитой носочной части от ударов энергией до 5 Дж (термопластичный подносок), другая – защитой до 200 Дж (металлический подносок)
- подошва – однослойный полиуретан (ПУ)
- амортизирующие качества
- защита от нефти, нефтепродуктов



пол 035
пол 036



пол 034
пол 037



бот 021, бот 143,
бот 147, бот 178



сап 041
сап 101
сап 107
сап 041У

СЕРИЯ
МАСТЕР

МАСТЕР

Серия МАСТЕР состоит из многопрофильных изделий, реализуемых по самым выгодным ценам. Сложно найти что-то более подходящее для потребителей, чьи главные критерии — простота и цена.

- натуральная кожа
- часть моделей укомплектована металлическим подноском (200 Дж)
- подошва – однослойный полиуретан (ПУ)
- амортизирующие качества
- защита от нефти, нефтепродуктов
- защита от скольжения по зажиренным поверхностям
- все модели имеют световозвращающие элементы



бот 082



пол 007
пол 023



бот 049 бот 052
бот 051 бот 081



сап 059
сап 058

PEZZOL®

Сделано в Италии

ICON ПУ/РЕЗИНА

СТИЛЬ И ТЕХНОЛОГИЯ

модель CLAN



pezzol.com



БОТ 181

Ботинки **CLAN**

NEW

РАЗМЕР: с 40 по 45
ВЕРХ: водостойкая и дышащая кожа Ultimate
ПОДКЛАДКА: дышащая и водонепроницаемая мембранная подкладка GORE-TEX
ПОДОШВА: ПУ- резина Vibram
ПОДНОСОК: стекловолокно PZ88 (200 Дж)
СТЕЛЬКА: антипрокольная Txzero (1200 Н)
ОСОБЕННОСТИ: максимальная поддержка и стабильность благодаря защитному ТПУ элементу, нанесенному на пятку. Коэффициент воздухопроницаемости в шесть раз превышает указанный в стандарте EN ISO 20345:2011. Гидрофобные шнурки.
ЦВЕТ: черный

Идеально подходят для легкой промышленности, обслуживания и логистики.

ESD **К20 Щ20 Нс Нм Тп300 Мун 200 Мп Сж 3**

CE 0465 ТР ТС 019/2011
Соответствует стандарту EN ISO 20345:2011



БОТ 182

Ботинки **BIARRITZ**

NEW

РАЗМЕР: с 40 по 45
ВЕРХ: водостойкая кожа Supremoil
ПОДКЛАДКА: трехмерная текстильная подкладка Spyder-Net
ПОДОШВА: ПУ- резина Vibram
ПОДНОСОК: композитный (200 Дж)
СТЕЛЬКА: антипрокольная Txzero (1200 Н)
ОСОБЕННОСТИ: TPU стабилизатор SBX системы для обеспечения большей стабильности области голеностопа. Отсутствие металлических элементов.
ЦВЕТ: черный

Идеально подходят для легкой промышленности, обслуживания и логистики.

METAL FREE ESD **К20 Щ20 Нс Нм Тп300 Мун 200 Мп Сж 3**

CE 0465 ТР ТС 019/2011
Соответствует стандарту EN ISO 20345:2011



БОТ 183

Ботинки **VIKING**

NEW

РАЗМЕР: с 40 по 45
ВЕРХ: водостойкая и дышащая кожа Ultimate
ПОДКЛАДКА: дышащая и водонепроницаемая мембранная подкладка GORE-TEX
УТЕПЛИТЕЛЬ: Thinsulate® B600
ПОДОШВА: ПУ- резина Vibram
ПОДНОСОК: стекловолокно PZ88 (200 Дж)
СТЕЛЬКА: антипрокольная Txzero (1200 Н)
ВКЛАДНАЯ СТЕЛЬКА: ортопедическая
ОСОБЕННОСТИ: максимальная поддержка и стабильность благодаря защитному ТПУ элементу, нанесенному на пятку. Благодаря боковой змейке, закрытой клапаном, обувь легко снимать и надевать. Коэффициент воздухопроницаемости в шесть раз превышает указанный в стандарте EN ISO 20345:2011.
РАБОЧАЯ ТЕМПЕРАТУРА: до -40ºС
ЦВЕТ: черный

Идеально подходят для легкой промышленности, обслуживания и логистики.

ESD

К20 Щ20 Нс Нм Тп300 Тн40 Мун 200 Мп Сж З

CE 0465
ТР ТС 019/2011
Соответствует стандарту EN ISO 20345:2011

ПОЛ 058

Полуботинки **BILBAO**

NEW

РАЗМЕР: с 40 по 45
ВЕРХ: водостойкая кожа Supremoil
ПОДКЛАДКА: трехмерная текстильная подкладка Spyder-Net
ПОДОШВА: ПУ- резина Vibram
ПОДНОСОК: стекловолокно PZ88 (200 Дж)
СТЕЛЬКА: антипрокольная Txzero (1200 Н)
ОСОБЕННОСТИ: TPU стабилизатор SBX системы для обеспечения большей стабильности области голеностопа. Отсутствие металлических элементов.
ЦВЕТ: черный



Идеально подходят для легкой промышленности, обслуживания и логистики.

METAL FREE ESD

К20 Щ20 Нс Нм Тп300 Мун 200 Мп Сж З

CE 0465
ТР ТС 019/2011
Соответствует стандарту EN ISO 20345:2011

PEZZOL®

Серия **Pezzol** - революция в мире защитной обуви! Благодаря использованию сверхлегких подносков и тщательному выбору верхних материалов она на 30% легче традиционной рабочей обуви.



Сделано в Италии



ПОЛ 057

NEW

Полуботинки с перфорацией **SUZUKA**

РАЗМЕР: с 40 по 45
ВЕРХ: замшевая микрофибра Microtech
ПОДКЛАДКА: трехслойная подкладка Spyder-net, устойчивая к истиранию
ПОДОШВА: ПУ-ПУ SRC с технологией Smart Injection
ПОДНОСОК: стекловолокно PZ88 (200 Дж)
СТЕЛЬКА: антипрокольная Txzero (1200 Н)
ВКЛАДНАЯ СТЕЛЬКА: анатомическая, состоящая из двух плотностей вспененного ПУ

ОСОБЕННОСТИ: очень легкие. Носок и пятка дополнительно покрыты ПУ нанесением, что значительно продлевает срок эксплуатации. Отсутствие металлических элементов. Подошва антиэлектростатическая.
ЦВЕТ: черный; оранжевые элементы

Спортивный внешний вид, обеспечивают высокий уровень комфорта и воздухопроницаемости. Идеально подходят для легкой промышленности, обслуживания и логистики.

METAL FREE ESD **Нм** **Эс** **Мун 200** **Мп** **Сж** **3**

CE 0465 ТР ТС 019/2011
Соответствует стандарту EN ISO 20345:2011

ПОЛ 056

Полуботинки **MONTEZ**

NEW



РАЗМЕР: с 40 по 45
ВЕРХ: Mesh ткань + ПУ покрытие
ПОДКЛАДКА: трехслойная подкладка Spyder-net, устойчивая к истиранию
ПОДОШВА: ПУ-ПУ SRC с технологией Smart Injection
ПОДНОСОК: стекловолокно PZ88 (200 Дж)
СТЕЛЬКА: антипрокольная Txzero (1200 Н)
ОСОБЕННОСТИ: очень легкие. Носок и пятка дополнительно покрыты ПУ нанесением, что значительно продлевает срок эксплуатации. Подошва антиэлектростатическая.
ЦВЕТ: черный; оранжевые элементы

Спортивный внешний вид, обеспечивают высокий уровень комфорта и воздухопроницаемости. Идеально подходят для легкой промышленности, обслуживания и логистики.

METAL FREE ESD **Нм Эс Мун 200 Мп Сж 3**

CE 0465 ТР ТС 019/2011
Соответствует стандарту EN ISO 20345:2011

ПОЛ 041

Полуботинки **RICO**



РАЗМЕР: с 35 по 46
ВЕРХ: перфорированная замша Velourtech
ПОДКЛАДКА: трехслойная подкладка Spyder-net, устойчивая к истиранию
ПОДОШВА: Tyre Src 2D, двухслойная подошва из полиуретана двух плотностей, с технологией Smart Injection
ПОДНОСОК: стекловолокно PZ88 (200 Дж)
СТЕЛЬКА: антипрокольная Txzero (1200 Н)
ОСОБЕННОСТИ: очень легкие. Наличие светоотражающих элементов. Отсутствие металлических элементов.
ЦВЕТ: олива-желтый

Идеально подходят для легкой промышленности, обслуживания и логистики.

METAL FREE ESD **Нм Нл Эс Сж Мун 200 Мп 3**

CE 0465 ТР ТС 019/2011
Соответствует стандарту EN ISO 20345:2011


SAFETY
JOGGER
WORKS

ПОЛ 039

Полуботинки с перфорацией **FORZA**



РАЗМЕР: с 38 по 47
ВЕРХ: нейлон/Cordura
ПОДКЛАДКА: Coolmax
ПОДОШВА: двойной полиуретан (ПУ/ПУ)
МЕТОД КРЕПЛЕНИЯ: литьевой
ПОДНОСОК: композитный подносок (200 Дж)
СТЕЛЬКА: защитная вставка SJ FLEX (1200 Н)
ОСОБЕННОСТИ: пяточная и носочная часть усилены износостойкими полимерными накладками, которые значительно продлевают срок эксплуатации. Надежная фиксация стопы при помощи двух застежек Velcro. Наличие светоотражающих элементов. Отсутствие металлических элементов. Подошва антиэлектростатическая.
ЦВЕТ: черный

Современная, стильная модель. Область применения: металлургия, строительство, энергетическая промышленность, а также для инженерно-технического персонала.

METAL FREE ESD **Нм Эс Мун 200 Мп Сж З**

CE 0075 ТР ТС 019/2011
Соответствует стандарту EN ISO 20345:2011

ПОЛ 033

Полуботинки **RAPTOR**



РАЗМЕР: с 40 по 47
ВЕРХ: кожа натуральная (нубук)
ПОДКЛАДКА: серая нейлоновая сетка
ПОДОШВА: ЭВА (филон)/нитрил
МЕТОД КРЕПЛЕНИЯ: клеевой
ПОДНОСОК: композитный (200 Дж)
СТЕЛЬКА: антипрокольная SJFlex (1100 Н)
ОСОБЕННОСТИ: светоотражающие элементы, нескользящая подошва, латексная стелька с эффектом «подушки». ТПУ задник (синего цвета), который значительно продлевает срок эксплуатации. Абсорбция удара в области пятки при ходьбе с элементом AIR UNIT.
ЦВЕТ: черный с синим

Ботинки наиболее широкого спектра применения, подходят как для носки на открытом воздухе в летний и демисезонный период, так и в помещениях. Используются в промышленности.

METAL FREE **К20 Нс Нм Эс Мун 200 Мп Сж З**

CE 0075 ТР ТС 019/2011
Соответствует стандарту EN ISO 20345:2011



БОТ 159

Ботинки **DAKAR**

РАЗМЕР: с 40 по 46
ВЕРХ: кожа (нубук), водоустойчивая (1,6 мм) + синтетическая плотная ткань
ПОДКЛАДКА: нейлоновая сетка
ПОДОШВА: двойной полиуретан (ПУ/ПУ)
МЕТОД КРЕПЛЕНИЯ: литьевой
ПОДНОСОК: металлический (200 Дж)
СТЕЛЬКА: металлическая (1200 Н)
ОСОБЕННОСТИ: клапан-конверт. Надежная шнуровка на блочках. Модель плотно прилегает к ноге, обеспечивая комфорт при длительной носке. Подошва антиэлектростатическая.
ЦВЕТ: коричневый

Область применения: металлургия, строительство, литейная промышленность, сельское хозяйство, нефтепереработка, газодобывающие отрасли.

К20 Щ20 Нс Нм Эс Мун 200 Мп Сж З

CE 0075
ТР ТС 019/2011
Соответствует стандарту EN ISO 20345:2011



БОТ 160

Ботинки **ULTIMA**

РАЗМЕР: с 40 по 48
ВЕРХ: кожа натуральная (нубук), водоустойчивая (2,0 мм)
ПОДКЛАДКА: Coolmax
ПОДОШВА: двухслойная ПУ/нитрил
МЕТОД КРЕПЛЕНИЯ: литьевой
ПОДНОСОК: композитный (200 Дж)
СТЕЛЬКА: защитная вставка SJ FLEX (1200 Н)
ОСОБЕННОСТИ: отсутствие металлических элементов. Петля на заднике для удобного надевания, клапан глухой противопылевой. Наличие световозвращающих элементов. Подошва антиэлектростатическая.
ЦВЕТ: бежевый

Область применения: металлургия, строительство, литейная промышленность, сельское хозяйство, нефтепереработка, газодобывающие отрасли.

METAL FREE ESD **К20 Щ20 Нс Нм Эс Тп300 Мун 200 Мп Сж З**

CE 0075
ТР ТС 019/2011
Соответствует стандарту EN ISO 20345:2011

БОТ 132

Ботинки **CLIMBER**

ХИТ ПРОДАЖ



РАЗМЕР: с 39 по 46
ВЕРХ: кожа натуральная (нубук), водоустойчивая (1,6 мм) + синтетическая плотная ткань
ПОДКЛАДКА: черный усиленный нейлон
ПОДОШВА: двойной полиуретан (ПУ/ПУ)
МЕТОД КРЕПЛЕНИЯ: литьевой
ПОДНОСОК: композитный (200 Дж)
СТЕЛЬКА: защитная вставка SJ FLEX (1200 Н)
ОСОБЕННОСТИ: клапан глухой противопылевой. Надежная шнуровка на петлях. Наличие светоотражающих элементов. Дополнительная защита носка. Подошва антиэлектростатическая.
ЦВЕТ: черный

Ботинки наиболее широкого спектра применения, подходят как для носки на открытом воздухе в летний и демисезонный период, так и в помещениях. Широкий спектр использования.

METAL FREE **К20 Щ20 Нс Нм Эс Мун 200 Мп Сж З**

CE 0075
ТР ТС 019/2011
Соответствует стандарту EN ISO 20345:2011

ПОЛ 029

Полуботинки **JUMPER**



РАЗМЕР: с 37 по 47
ВЕРХ: кожа натуральная (нубук), водоустойчивая (1,6 мм) + синтетическая плотная ткань
ПОДКЛАДКА: черный усиленный нейлон
ПОДОШВА: двойной полиуретан (ПУ/ПУ)
МЕТОД КРЕПЛЕНИЯ: литьевой
ПОДНОСОК: композитный (200 Дж)
СТЕЛЬКА: защитная вставка SJ FLEX (1200 Н)
ОСОБЕННОСТИ: клапан глухой противопылевой. Надежная шнуровка на петлях. Наличие светоотражающих элементов. Дополнительная защита носка. Подошва антиэлектростатическая.
ЦВЕТ: черный

Полуботинки наиболее широкого спектра применения, подходят как для носки на открытом воздухе в летний и демисезонный период, так и в помещениях. Используются в строительстве, промышленности.

METAL FREE **К20 Щ20 Нс Нм Эс Мун 200 Мп Сж З**

CE 0075
ТР ТС 019/2011
Соответствует стандарту ДИН ЕН ИСО 20345-2012

SAFETY JOGGER SAFETY SHOES



БОТ 153

Ботинки **BESTBOY 259**

РАЗМЕР: с 36 по 48
ВЕРХ: водоотталкивающая кожа (1,6 мм)
ПОДКЛАДКА: натуральный мех серого цвета, толщина 15 мм
ПОДОШВА: двойная – полиуретан/нитрил, стойкая к повышенным температурам до 300°С
МЕТОД КРЕПЛЕНИЯ: литьевой
ПОДНОСОК: металлический (200 Дж)
СТЕЛЬКА: металлическая (1200 Н)
ОСОБЕННОСТИ: клапан глухой противопылевой. Надежная шнуровка на петлях. Дополнительная защита носка. Подошва антиэлектростатическая.
ЦВЕТ: черный
РАБОЧАЯ ТЕМПЕРАТУРА: -40°С

Ботинки наиболее широкого спектра применения, подходят для носки на открытом воздухе в зимний период. Используются в строительстве, промышленности.

К20 Щ20 Нс Нм Эс Тп300 Тн40 Мун 200 Мп Сж 3

CE 0075
ТР ТС 019/2011
Соответствует стандарту EN ISO 20345:2011

БОТ 130

Ботинки **BESTBOY**

ХИТ ПРОДАЖ



РАЗМЕР: с 35 по 48
ВЕРХ: водоотталкивающая кожа (1,6 мм)
ПОДКЛАДКА: серая нейлоновая сетка
ПОДОШВА: двойной полиуретан (ПУ/ПУ)
МЕТОД КРЕПЛЕНИЯ: литьевой
ПОДНОСОК: металлический (200 Дж)
СТЕЛЬКА: металлическая (1200 Н)
ОСОБЕННОСТИ: клапан глухой противопылевой. Надежная шнуровка на блочках. Дополнительная защита носка. Подошва антиэлектростатическая.
ЦВЕТ: черный

Ботинки наиболее широкого спектра применения, подходят как для носки на открытом воздухе в летний и демисезонный период, так и в помещениях.

К20 Щ20 Нс Нм Эс Мун 200 Мп Сж 3

CE 0075
ТР ТС 019/2011
Соответствует стандарту EN ISO 20345:2011



БОТ 131

Ботинки **EOS**

РАЗМЕР: с 36 по 47
ВЕРХ: водоотталкивающая кожа (1,6 мм)
ПОДКЛАДКА: серая нейлоновая сетка
ПОДОШВА: двойной полиуретан (ПУ/ПУ)
МЕТОД КРЕПЛЕНИЯ: литьевой
ПОДНОСОК: композитный (200 Дж)
СТЕЛЬКА: защитная вставка SJ FLEX (1200 Н)
ОСОБЕННОСТИ: клапан глухой противопылевой. Надежная шнуровка на петлях. Дополнительная защита носка. Наличие светоотражающих элементов. Отсутствие металлических элементов. Подошва антиэлектростатическая.
ЦВЕТ: черный

Ботинки наиболее широкого спектра применения, подходят как для носки на открытом воздухе в летний и демисезонный период, так и в помещениях. Широкий спектр использования.

METAL FREE ESD **К20 Щ20 Нс Нм Эс Мун 200 Мп Сж З**

CE 0075 ТР ТС 019/2011
Соответствует стандарту EN ISO 20345:2011



ПОЛ 030

Полуботинки **AURA**

РАЗМЕР: с 36 по 47
ВЕРХ: водоотталкивающая кожа (1,6 мм)
ПОДКЛАДКА: серая нейлоновая сетка
ПОДОШВА: двойной полиуретан (ПУ/ПУ)
МЕТОД КРЕПЛЕНИЯ: литьевой
ПОДНОСОК: композитный (200 Дж)
СТЕЛЬКА: защитная вставка SJ FLEX (1200 Н)
ОСОБЕННОСТИ: клапан глухой противопылевой. Надежная шнуровка на петлях. Модель плотно прилегает к ноге, обеспечивая комфорт при длительной носке. Дополнительная защита носка. Наличие светоотражающих элементов. Отсутствие металлических элементов. Подошва антиэлектростатическая.
ЦВЕТ: черный

Полуботинки наиболее широкого спектра применения, подходят как для носки на открытом воздухе в летний и демисезонный период, так и в помещениях. Используются в строительстве, промышленности.

METAL FREE ESD **К20 Щ20 Нс Нм Эс Мун 200 Мп Сж З**

CE 0075 ТР ТС 019/2011
Соответствует стандарту EN ISO 20345:2011

ПОЛ 028

Полуботинки **BESTRUN**



РАЗМЕР: с 36 по 47
ВЕРХ: водоотталкивающая кожа (1,6 мм)
ПОДКЛАДКА: серая нейлоновая сетка
ПОДОШВА: двойной полиуретан (ПУ/ПУ)
МЕТОД КРЕПЛЕНИЯ: литьевой
ПОДНОСОК: металлический (200 Дж)
СТЕЛЬКА: металлическая (1200 Н)
ОСОБЕННОСТИ: клапан глухой противопылевой. Надежная шнуровка на блочках. Дополнительная защита носка. Подошва антиэлектростатическая.
ЦВЕТ: черный

К20 Щ20 Нс Нм Эс Мун 200 Мп Сж З

Полуботинки наиболее широкого спектра применения, подходят как для носки на открытом воздухе в летний и демисезонный период, так и в помещениях. Используются в строительстве, промышленности.

CE 0075
ТР ТС 019/2011
Соответствует стандарту EN ISO 20345:2011

БОТ 134

Ботинки **BESTLADY**



РАЗМЕР: с 36 по 42
ВЕРХ: водоотталкивающая кожа (1,6 мм)
ПОДКЛАДКА: нейлоновая сетка (фуксия)
ПОДОШВА: двойной полиуретан (ПУ/ПУ)
МЕТОД КРЕПЛЕНИЯ: литьевой
ПОДНОСОК: металлический (200 Дж)
СТЕЛЬКА: металлическая (1200 Н)
ОСОБЕННОСТИ: клапан глухой противопылевой. Надежная шнуровка на блочках. Дополнительная защита носка. Подошва антиэлектростатическая.
ЦВЕТ: черный+фуксия

Женская модель. Ботинки наиболее широкого спектра применения, подходят как для носки на открытом воздухе в летний и демисезонный период, так и в помещениях. Используются в строительстве, промышленности.

К20 Щ20 Нс Нм Эс Мун 200 Мп Сж З

CE 0075
ТР ТС 019/2011
Соответствует стандарту EN ISO 20345:2011


SAFETY JOGGER
WORKS
БОТ 134
Ботинки BESTLADY
только для женщин



iForm ORIGINAL

ПО-НАСТОЯЩЕМУ ТЕРМОСТОЙКАЯ ОБУВЬ

ЗАЩИТА ОТ ТЕРМИЧЕСКИХ РИСКОВ ЭЛЕКТРИЧЕСКОЙ ДУГИ

⚠ **в комплекте со специальной одеждой для защиты от термических рисков электрической дуги**

ПО-НАСТОЯЩЕМУ ТЕРМОСТОЙКАЯ ОБУВЬ

Масловодоотталкивающие материалы (толщина 2-2,2 мм)

METAL FREE ⚠

ДВУХСЛОЙНАЯ ПОДОШВА

Высокая эластичность и гибкость
Высота протектора подошвы 4 мм

Выдерживает краткосрочные воздействия температуры +300°С

НАДЕЖНАЯ ЗАЩИТА, ЛЕГКОСТЬ И КОМФОРТ В НОСКЕ

Анатомическая формованная стелька с повторением формы ноги в гелёночной части

Композитный подносок

Антипрокольная стелька

СЕРИЯ

ORIGINAL



Обувь рекомендуется для работников нефтегазового сектора, металлургии и иных производственных отраслей, где возможен контакт с сильно нагретыми поверхностями и агрессивными средами.

1. **СОЮЗКА И БЕРЦЫ** из натуральной кожи повышенного качества, толщина 2,0—2,2 мм.
2. **ПОЛУГЛУХОЙ КЛАПАН-ЯЗЫК И КАНТ** из полотна Cordura.
3. **СВЕТОВОЗВРАЩАЮЩИЕ ЭЛЕМЕНТЫ** повышают видимость.
4. **ПОДНОСОК** композитный для защиты носочной части от ударов энергией 200 Дж.
5. **ФУРНИТУРА** пластиковая.
6. **СТЕЛЬКА** антипрокольная 1200 Н.
7. **ПОДКЛАДКА** — трикотажное полотно «ложная сетка».
8. **ВКЛАДНАЯ СТЕЛЬКА** из вспененного материала с тканевым покрытием.
9. **ДВУХСЛОЙНАЯ ПОДОШВА** ПУ/нитрильная резина, термостойкость до +300°С.
10. **СИЛИКОНОВЫЙ АМОРТИЗИРУЮЩИЙ ВКЛАДЫШ** «Anti-Shock».
11. **ИНДИВИДУАЛЬНАЯ УПАКОВКА**.



* Внешний вид упаковки может отличаться



ТР ТС 019/2011
ГОСТ 12.4.137-2001
ГОСТ 28507-99
ГОСТ Р 12.4.187-97

Нс Нм Тп300 Мун 200 Сж 3

Ботинки **IFORM® ORIGINAL**

РАЗМЕР: с 36 по 48

ЗАЩИЩАЮТ ОТ ТЕРМИЧЕСКИХ РИСКОВ ЭЛЕКТРИЧЕСКОЙ ДУГИ (ПРИ ЭКСПЛУАТАЦИИ В КОМПЛЕКТЕ С ОДЕЖДОЙ, ЗАЩИЩАЮЩЕЙ ОТ ТЕРМИЧЕСКИХ РИСКОВ ЭЛЕКТРИЧЕСКОЙ ДУГИ).

БОТ 175

ПОДНОСОК: композитный

БОТ 174

ПОДНОСОК: композитный
УТЕПЛИТЕЛЬ: шерстяной мех
РЕКОМЕНДУЕМАЯ РАБОЧАЯ ТЕМПЕРАТУРА: до -27°С

БОТ 176 + Тн30

ПОДНОСОК: композитный
УТЕПЛИТЕЛЬ: натуральный мех
РАБОЧАЯ ТЕМПЕРАТУРА: до -30°С

БОТ 188 + Мп

NEW

ПОДНОСОК: композитный
СТЕЛЬКА: антипрокольная (1200Н)

БОТ 192 + Мп

NEW

ПОДНОСОК: композитный
СТЕЛЬКА: антипрокольная (1200Н)
УТЕПЛИТЕЛЬ: шерстяной мех

БОТ 189 + Мп + Тн30

NEW

ПОДНОСОК: композитный
СТЕЛЬКА: антипрокольная (1200Н)
УТЕПЛИТЕЛЬ: натуральный мех



ТР ТС 019/2011
ГОСТ 12.4.137-2001
ГОСТ 28507-99
ГОСТ Р 12.4.187-97

Нс Нм Тп300 Мун 200 Сж 3

Полуботинки
iFORM® ORIGINAL

РАЗМЕР: с 36 по 48

ЗАЩИЩАЮТ ОТ ТЕРМИЧЕСКИХ РИСКОВ ЭЛЕКТРИЧЕСКОЙ ДУГИ (ПРИ ЭКСПЛУАТАЦИИ В КОМПЛЕКТЕ С ОДЕЖДОЙ, ЗАЩИЩАЮЩЕЙ ОТ ТЕРМИЧЕСКИХ РИСКОВ ЭЛЕКТРИЧЕСКОЙ ДУГИ).

ПОЛ 053

ПОДНОСОК: композитный

ПОЛ 060 + Мп

ПОДНОСОК: композитный
СТЕЛЬКА: антипрокольная (1200Н)

NEW



ТР ТС 019/2011
ГОСТ 12.4.137-2001
ГОСТ 28507-99
ГОСТ Р 12.4.187-97

Нм* Мун 200 Сж 3

* в области подошвы

Полуботинки с перфорацией
iFORM® ORIGINAL

РАЗМЕР: с 36 по 48

ПОЛ 054

ПОДНОСОК: композитный

ПОЛ 065 + Мп

ПОДНОСОК: композитный
СТЕЛЬКА: антипрокольная (1200Н)

NEW



ТР ТС 019/2011
ГОСТ 12.4.137-2001
ГОСТ 28507-99
ГОСТ Р 12.4.187-97

Нс Нм Тп300 Мун 200 Сж 3

Ботинки **iFORM® ORIGINAL** высокий берец

РАЗМЕР: с 36 по 48

ЗАЩИЩАЮТ ОТ ТЕРМИЧЕСКИХ РИСКОВ ЭЛЕКТРИЧЕСКОЙ ДУГИ (ПРИ ЭКСПЛУАТАЦИИ В КОМПЛЕКТЕ С ОДЕЖДОЙ, ЗАЩИЩАЮЩЕЙ ОТ ТЕРМИЧЕСКИХ РИСКОВ ЭЛЕКТРИЧЕСКОЙ ДУГИ).

БОТ 173

ПОДНОСОК: композитный

БОТ 172

ПОДНОСОК: композитный
УТЕПЛИТЕЛЬ: шерстяной мех
РЕКОМЕНДУЕМАЯ РАБОЧАЯ ТЕМПЕРАТУРА: до -27°С

БОТ 190 + Мп

ПОДНОСОК: композитный стелька: антипрокольная (1200Н)

БОТ 191 + Мп

ПОДНОСОК: композитный
СТЕЛЬКА: антипрокольная (1200Н)
УТЕПЛИТЕЛЬ: шерстяной мех

NEW NEW



ТР ТС 019/2011
ГОСТ 12.4.137-2001
ГОСТ 28507-99
ГОСТ Р 12.4.187-97

Нс Нм Тп300 Мун 200 Сж 3

Сапоги **iFORM® ORIGINAL**

РАЗМЕР: с 36 по 48

ЗАЩИЩАЮТ ОТ ТЕРМИЧЕСКИХ РИСКОВ ЭЛЕКТРИЧЕСКОЙ ДУГИ (ПРИ ЭКСПЛУАТАЦИИ В КОМПЛЕКТЕ С ОДЕЖДОЙ, ЗАЩИЩАЮЩЕЙ ОТ ТЕРМИЧЕСКИХ РИСКОВ ЭЛЕКТРИЧЕСКОЙ ДУГИ).

САП 097

ПОДНОСОК: композитный

САП 098

ПОДНОСОК: композитный
УТЕПЛИТЕЛЬ: шерстяной мех
РЕКОМЕНДУЕМАЯ РАБОЧАЯ ТЕМПЕРАТУРА: до -27°С

САП 099 + Тн40

ПОДНОСОК: композитный
УТЕПЛИТЕЛЬ: натуральный мех
РАБОЧАЯ ТЕМПЕРАТУРА: до -30°С

САП 137 + Мп

ПОДНОСОК: композитный
СТЕЛЬКА: антипрокольная (1200Н)

САП 136 + Мп + Тн40

ПОДНОСОК: композитный
СТЕЛЬКА: антипрокольная (1200Н)
УТЕПЛИТЕЛЬ: натуральный мех

САП 138 + Мп

ПОДНОСОК: композитный
СТЕЛЬКА: антипрокольная (1200Н)
УТЕПЛИТЕЛЬ: шерстяной мех

NEW NEW NEW

DIAMOND GRIP

Уникальная технология защиты от скольжения DIAMOND GRIP

БОТИНКИ И САПОГИ
iForm® ORIGINAL DIAMOND GRIP



ЗАЩИТА ОТ ТЕРМИЧЕСКИХ РИСКОВ ЭЛЕКТРИЧЕСКОЙ ДУГИ

в комплекте со специальной одеждой для защиты от термических рисков электрической дуги



ЗАЩИТА ПРОТИВ СКОЛЬЖЕНИЯ

Созданы специально для того, чтобы значительно снизить производственный травматизм при работе на обледенелых поверхностях.

Технология DIAMOND GRIP — мелкий абразив CVD*-алмазов, которые в сочетании с карбидкремниевыми минералами обладают повышенным сцеплением и износостойкостью. Инновационные материалы создают капиллярный эффект для отвода жидкости и надежное сцепление с поверхностью. Благодаря равномерному распределению абразива по всей толщине подошвы эффективность сохраняется вне зависимости от износа обуви.

iForm® ORIGINAL DIAMOND GRIP имеет класс защиты S3 по европейским стандартам – обязательное обеспечение безопасности как в носочной части силой 200 Дж, так и от прокола в области стопы 1200 Н.

*chemical vapor deposition — химическое осаждение из пара.



ТР ТС 019/2011
ГОСТ 12.4.137-2001
ГОСТ 28507-99
ГОСТ Р 12.4.187-97

Ботинки **iFORM® ORIGINAL DIAMOND GRIP**

РАЗМЕР: с 40 по 46

ЗАЩИЩАЮТ ОТ ТЕРМИЧЕСКИХ РИСКОВ ЭЛЕКТРИЧЕСКОЙ ДУГИ (ПРИ ЭКСПЛУАТАЦИИ В КОМПЛЕКТЕ С ОДЕЖДОЙ, ЗАЩИЩАЮЩЕЙ ОТ ТЕРМИЧЕСКИХ РИСКОВ ЭЛЕКТРИЧЕСКОЙ ДУГИ).

БОТ 179

ПОДНОСОК: композитный
УТЕПЛИТЕЛЬ: натуральный мех
РАБОЧАЯ ТЕМПЕРАТУРА: -30°С
ОСОБЕННОСТЬ: нижний слой подошвы с вкраплениями из карбидкремниевых минералов

БОТ 194 + Мп

СТЕЛЬКА: антипрокольная (1200Н)

NEW

Нс Нм Тп300 Тн30 Мун 200 Сж 3



ТР ТС 019/2011
ГОСТ 12.4.137-2001
ГОСТ 28507-99
ГОСТ Р 12.4.187-97

Сапоги **iFORM® ORIGINAL DIAMOND GRIP**

РАЗМЕР: с 40 по 46

ЗАЩИЩАЮТ ОТ ТЕРМИЧЕСКИХ РИСКОВ ЭЛЕКТРИЧЕСКОЙ ДУГИ (ПРИ ЭКСПЛУАТАЦИИ В КОМПЛЕКТЕ С ОДЕЖДОЙ, ЗАЩИЩАЮЩЕЙ ОТ ТЕРМИЧЕСКИХ РИСКОВ ЭЛЕКТРИЧЕСКОЙ ДУГИ).

САП 127

ПОДНОСОК: композитный
УТЕПЛИТЕЛЬ: натуральный мех
РАБОЧАЯ ТЕМПЕРАТУРА: -40°С
ОСОБЕННОСТЬ: нижний слой подошвы с вкраплениями из карбидкремниевых минералов

САП 139 + Мп

СТЕЛЬКА: антипрокольная (1200Н)

NEW

Нс Нм Тп300 Тн40 Мун 200 Сж 3

iForm PRO

iForm **PRO** - максимально облегченная модель.
Обувь невесома и дарит чувство свободы
на протяжении всей рабочей смены!





ТР ТС 019/2011
ГОСТ 12.4.137-2001
ГОСТ 28507-99
ГОСТ Р 12.4.187-97

Полуботинки
IFORM® ORIGINAL PRO

РАЗМЕР: с 36 по 48

ПОЛ 055

ПОДНОСОК: композитный

ПОЛ 067 + **Мп**

СТЕЛЬКА: антипрокольная (1200 Н)

NEW

Нм Мун 200 Сж 3

* в области подошвы

СЕРИЯ TURBO

Сделано в России



Обувь серии TURBO рекомендуется для различных сфер: работников нефтегазового сектора, металлургии и иных производственных отраслей, где возможен контакт с сильно нагретыми поверхностями и агрессивными средами, такими как нефтепродукты, растворы кислот и щелочей.

1. **СОЮЗКА И БЕРЦЫ** из натуральной лицевой кожи хромового метода дубления 1,8–2,0 мм, водоотталкивающая.
2. **КЛАПАН** глухой, выполнен из мягкой кожи.
3. **СВЕТООТРАЖАЮЩИЕ ВСТАВКИ**.
4. **ПОДНОСОК** – композитный материал с защитой носочной части от ударов энергией 200 Дж.
5. **ПОДКЛАДКА** из натуральной кожи (спилок КРС).
6. **ПОДКЛАДКА** из дышащей сетчатой ткани.
7. **СТЕЛЬКА** из пористого плотного материала этилвинилацетата (ЭВА).
8. **ДВУХСЛОЙНАЯ ПОДОШВА** ПУ/нитрильная резина.
9. **СИЛИКОНОВЫЙ АМОРТИЗИРУЮЩИЙ ВКЛАДЫШ** «Anti-Shock».
10. **ИНДИВИДУАЛЬНАЯ УПАКОВКА**.



* Внешний вид упаковки может отличаться



ТР ТС 019/2011
ГОСТ 12.4.137-2001
ГОСТ 28507-99
ГОСТ Р 12.4.187-97

Ботинки **TURBO**

ХИТ ПРОДАЖ

РАЗМЕР: с 36 по 47

БОТ 113

ПОДНОСОК: композитный

БОТ 120 + Тн20

ПОДНОСОК: композитный
УТЕПЛИТЕЛЬ: натуральный мех
РАБОЧАЯ ТЕМПЕРАТУРА: до -20°С

БОТ 115

ПОДНОСОК: композитный
УТЕПЛИТЕЛЬ: шерстяной мех
РЕКОМЕНДУЕМАЯ РАБОЧАЯ ТЕМПЕРАТУРА: до -20°С

К20 Нс Нм Тп300 Мун 200 Сж 3

ТР ТС 019/2011
ГОСТ 12.4.137-2001
ГОСТ 28507-99
ГОСТ Р 12.4.187-97



К20 Нс Нм Тр Тп300 Мун 200 Сж 3

Ботинки **TURBO-СВАРЩИК**

ПОД ЗАКАЗ

РАЗМЕР: с 39 по 47

БОТ 157

ПОДНОСОК: композитный

БОТ 158 + Тн

ПОДНОСОК: композитный
УТЕПЛИТЕЛЬ: натуральный мех
РЕКОМЕНДУЕМАЯ РАБОЧАЯ ТЕМПЕРАТУРА: до -30°С

ТР ТС 019/2011
СТО 8820-1489963-002-2018



К20 Щ20 Нс Нм Тп300 Мун 200 Сж 3

Полуботинки **TURBO**

РАЗМЕР: с 39 по 47

ПОЛ 026

ПОДНОСОК: композитный



ТР ТС 019/2011
ГОСТ 12.4.137-2001
ГОСТ 28507-99
ГОСТ Р 12.4.187-97

Сапоги **TURBO**

РАЗМЕР: с 39 по 47

САП 085

ПОДНОСОК: композитный

САП 083

РАЗМЕР: с 36 по 47
ПОДНОСОК: композитный
УТЕПЛИТЕЛЬ: шерстяной мех
РЕКОМЕНДУЕМАЯ РАБОЧАЯ ТЕМПЕРАТУРА: до -27°С

САП 088

РАЗМЕР: с 36 по 47
ПОДНОСОК: композитный
УТЕПЛИТЕЛЬ:: натуральный мех
РЕКОМЕНДУЕМАЯ РАБОЧАЯ ТЕМПЕРАТУРА: до -30°С

К20 Нс Нм Тп300 Мун 200 Сж 3



ТР ТС 019/2011
ГОСТ 12.4.137-2001
ГОСТ 28507-99
ГОСТ Р 12.4.187-97

Сапоги **TURBO** высокие

РАЗМЕР: с 39 по 47

ОСОБЕННОСТЬ: высокое голенище, регулировка по ширине

САП 125

ПОД ЗАКАЗ

ПОДНОСОК: композитный

САП 126 + Тн40

ПОДНОСОК: композитный
УТЕПЛИТЕЛЬ: натуральный мех
РАБОЧАЯ ТЕМПЕРАТУРА: до -40°С

К20 Нс Нм Тп300 Мун 200 Сж 3

СЕРИЯ OPERATOR

Сделано в России

Современная, комфортная и практичная обувь, произведенная из качественного сырья, с использованием надежной европейской фурнитуры. Серия «OPERATOR» создана специально для различных отраслей промышленности: энергетической, угольной, химической, сельскохозяйственной, а также для особых условий труда.

1. **СОЮЗКА И БЕРЦЫ** — натуральная кожа 1,8—2,0 мм, мягкий кант — винилискожа.
2. **КЛАПАН** глухой, изготовлен из винилискожи.
3. **ПОДНОСОК** усилен термопластичным материалом (10 Дж) либо композит с защитой носочной части от ударов энергией до 200 Дж.
4. **ПОДКЛАДКА** — трехслойная 3D сетка.
5. **ВКЛАДНАЯ СТЕЛЬКА** из вспененного материала.
6. **ПОДОШВА** двухслойная (ПУ/ТПУ).
7. **ПОЛИУРЕТАНОВЫЙ АМОРТИЗИРУЮЩИЙ ВКЛАДЫШ** «Anti-Shock».





К20 Нс Нм Тп160 3

ТР ТС 019/2011
ГОСТ 28507-99
ГОСТ 12.4.137-2001
ГОСТ Р 12.4.187-97
ГОСТ 12.4.032-95

Ботинки **OPERATOR**

ХИТ ПРОДАЖ

БОТ 092 + Мун 10

РАЗМЕР: с 37 по 47
ПОДНОСОК: термопласт

БОТ 137 + Мун 200

РАЗМЕР: с 36 по 46
ПОДНОСОК: композитный

БОТ 145 + Мун 200 + Тн30

РАЗМЕР: с 36 по 46
ПОДНОСОК: композитный
УТЕПЛИТЕЛЬ: натуральный мех
РАБОЧАЯ ТЕМПЕРАТУРА: до -30°С

БОТ 138 + Мун 200

РАЗМЕР: с 36 по 46
ПОДНОСОК: композитный
УТЕПЛИТЕЛЬ: шерстяной мех
РЕКОМЕНДУЕМАЯ РАБОЧАЯ ТЕМПЕРАТУРА: до -27°С

ТР ТС 019/2011
ГОСТ 28507-99
ГОСТ 12.4.137-2001
ГОСТ Р 12.4.187-97
ГОСТ 12.4.032-95

Полуботинки с перфорацией **OPERATOR**



РАЗМЕР: с 36 по 46

БОТ 146

ПОДНОСОК: композитный

К20 Нм Тп160 Мун 200 3

ТР ТС 019/2011
ГОСТ 28507-99
ГОСТ 12.4.137-2001
ГОСТ Р 12.4.187-97
ГОСТ 12.4.032-95

Полуботинки **OPERATOR**



ПОЛ 016 + Мун 10

РАЗМЕР: с 37 по 47

ПОДНОСОК: термопласт

ПОЛ 032 + Мун 200

РАЗМЕР: с 37 по 46

ПОДНОСОК: композитный

К20 Нс Нм Тп160 3



ТР ТС 019/2011
ГОСТ 28507-99
ГОСТ 12.4.137-2001
ГОСТ Р 12.4.187-97
ГОСТ 12.4.032-95

Ботинки **OPERATOR PRIME**

РАЗМЕР: с 36 по 46

БОТ 177

ВЕРХ: кожа Pull-Up, толщина 1,8-2,0 мм
ПОДНОСОК: композитный
ЦВЕТ: синий

К20 Нс Нм Тп160 Мун 200 3



ТР ТС 019/2011
ГОСТ 28507-99
ГОСТ 12.4.137-2001
ГОСТ Р 12.4.187-97
ГОСТ 12.4.032-95

Сапоги **OPERATOR**

РАЗМЕР: с 36 по 46

САП 096

ПОДНОСОК: композитный

САП 095 + **Тн30**

ПОДНОСОК: композитный
УТЕПЛИТЕЛЬ: натуральный мех
РАБОЧАЯ ТЕМПЕРАТУРА: до -30°С

К20 Нс Нм Тп160 Мун 200 3



ТР ТС 019/2011
ГОСТ 12.4.137-2001
ГОСТ Р 12.4.187-97
ГОСТ 28507-99
ГОСТ 12.4.032-95

Ботинки **OPERATOR WINTEC**

РАЗМЕР: с 40 по 46

БОТ 180

ВЕРХ: лицевая кожа
ПОДНОСОК: композитный
УТЕПЛИТЕЛЬ: мембранный пакет **DRYSTEP®WINTEC***
РАБОЧАЯ ТЕМПЕРАТУРА: до -30°С

- Комфортный микроклимат внутри ботинка при использовании в широком температурном диапазоне.
- Тепловое сопротивление, сравнимое с натуральным мехом – 650 г/м².
- Ноги остаются сухими при самых интенсивных физических нагрузках, даже при потоотделении до 2 л в сутки.
- Длительная эксплуатация без изменения внешних и теплоизоляционных свойств обуви.



*ПАКЕТ УТЕПЛИТЕЛЯ DRYSTEP® WINTEC

DRYSTEP® WINTEC

ВОДОНЕПРОНИЦАЕМЫЙ, «ДЫШАЩИЙ», УТЕПЛЯЮЩИЙ ОБУВНОЙ МАТЕРИАЛ.
ЗАЩИТА ОТ ВЛАГИ И ХОЛОДА ПРИ ЭКСТРЕМАЛЬНЫХ НАГРУЗКАХ.

Пятислойный обувной пакет
Первый слой: **80% полиамид 20% полиэфир**
Второй слой: **100% полиэфир утеплитель, тепловое сопротивление 0,35 м² °С/Вт**
Третий слой: **фольга**
Четвертый слой: **biPTFE мембрана — AT SMART**
Пятый слой: **100% полиамид сетка**
Водоупорность: **более 10 000 мм вод. ст.**
Паропроницаемость: **более 30 000 г/м²/24 часа**
Истираемость: **более 100 000 циклов**

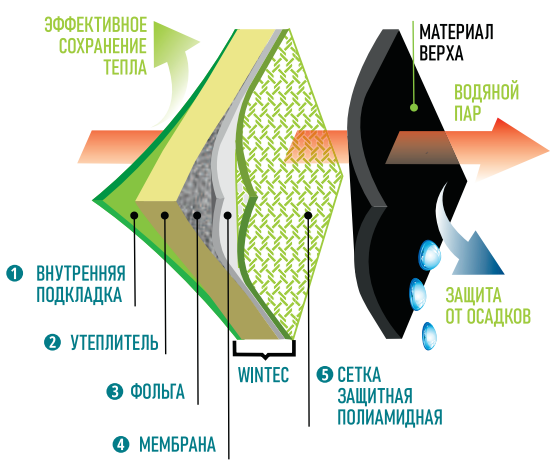

СЕРИЯ
СОЮЗ

Сделано в России

Комфортная обувь рекомендована для работы на открытом воздухе в летний и демисезонный период или в помещении на предприятиях машиностроения, металлообработки, автомобилестроения, приборостроения, транспорта, строительства, жилищно-коммунальных служб и др.

1. **СОЮЗКА И БЕРЦЫ** — натуральная кожа 1,8—2,0 мм, мягкий кант — винилискожа.
2. **КЛАПАН** «конверт», изготовленный из кожи, либо глухой клапан из винилискожи.
3. **ПОДНОСОК** — усилен термопластичным материалом (5 Дж) либо металлический подносок с защитой носочной части от ударов энергией до 200 Дж.
4. **ПОДКЛАДКА** — трехслойная 3D сетка.
5. **ВКЛАДНАЯ СТЕЛЬКА** из вспененного материала.
6. **ПОДОШВА** двухслойная (ПУ/ТПУ).
7. **ПОЛИУРЕТАНОВЫЙ АМОРТИЗИРУЮЩИЙ ВКЛАДЫШ** «Anti-Shock».





Т Р ТС 019/2011
ГО С Т 12.4.137-2001
ГО С Т 28507-99

Нс Нм Мун 5 3

Полуботинки **СОЮЗ-ЛАЙТ**

РАЗМЕР: с 38 по 46

ПОЛ 012

ПОДНОСОК: термопласт



Т Р ТС 019/2011
ГО С Т 12.4.137-2001
ГО С Т 28507-99

Нм Мун 5 3

Полуботинки с перфорацией **СОЮЗ**

РАЗМЕР: с 37 по 48

БОТ 077

ПОДНОСОК: термопласт

ХИТ ПРОДАЖ

Т Р ТС 019/2011
ГО С Т 12.4.137-2001
ГО С Т 28507-99



Нс Нм 3

Ботинки **СОЮЗНИК**

БОТ 075 + Мун 5

РАЗМЕР: с 36 по 47
ПОДНОСОК: термопласт

БОТ 128 + Мун 200

РАЗМЕР: с 36 по 48
ПОДНОСОК: металлический

БОТ 076 + Мун 5

РАЗМЕР: с 36 по 46
ПОДНОСОК: термопласт
УТЕПЛИТЕЛЬ: искусственный мех
РЕКОМЕНДУЕМАЯ РАБОЧАЯ ТЕМПЕРАТУРА: до -20°С

БОТ 139 + Мун 200

РАЗМЕР: с 36 по 48

ПОДНОСОК: металлический
УТЕПЛИТЕЛЬ: шерстяной мех
РЕКОМЕНДУЕМАЯ РАБОЧАЯ ТЕМПЕРАТУРА: до -27°С

ХИТ ПРОДАЖ

Т Р ТС 019/2011
ГО С Т 12.4.137-2001
ГО С Т 28507-99



Нс Нм 3

Сапоги **СОЮЗ**

РАЗМЕР: с 37 по 47

САП 116 + Мун 5

ПОДНОСОК: термопласт

САП 117 + Мун 200

ПОДНОСОК: металлический

САП 119 + Мун 200

РАЗМЕР: с 37 по 46
ПОДНОСОК: металлический
УТЕПЛИТЕЛЬ: шерстяной мех
РЕКОМЕНДУЕМАЯ РАБОЧАЯ ТЕМПЕРАТУРА: до -27°С

САП 118 + Мун 5

ПОДНОСОК: термопласт
УТЕПЛИТЕЛЬ: искуственный мех
РЕКОМЕНДУЕМАЯ РАБОЧАЯ ТЕМПЕРАТУРА: до -20°С

СЕРИЯ
СПЕЦ

Рекомендуется для работников предприятий большинства отраслей промышленности: нефтегазовой, горнодобывающей, энергетической, химической, на транспорте и в агропромышленном комплексе.

1. **ВЕРХ ОБУВИ** – кожа / иск. кожа
2. **ПОДНОСОК** усилен термопластичным материалом, либо металлический подносок с защитой носочной части от ударов энергией 200 Дж
3. **ПОДКЛАДКА** –трикотажное полотно «ложная сетка»
4. **ВКЛАДНАЯ СТЕЛЬКА** – из вспененного материала с тканевым покрытием
5. **ПОДОШВА** из двух слоев полиуретана – промежуточный слой из вспененного полиуретана и нижний слой из монолитного полиуретана
6. **ПОЛИУРЕТАНОВЫЙ АМОРТИЗИРУЮЩИЙ ВКЛАДЫШ** «Anti-Shock»





ТР ТС 019/2011
ГОСТ 12.4.137-2001
ГОСТ 28507-99
ГОСТ Р 12.4.187-97

Нм Сж 3

Полуботинки **СПЕЦ®**

РАЗМЕР: с 36 по 48

ПОЛ 048

ПОДНОСОК: термопласт

ПОЛ 046 + Мун 200

ПОДНОСОК: металлический



ТР ТС 019/2011
ГОСТ 12.4.137-2001
ГОСТ 28507-99
ГОСТ Р 12.4.187-97

Нм Сж 3

Полуботинки с перфорацией **СПЕЦ®**

РАЗМЕР: с 36 по 48

ПОЛ 051

ПОДНОСОК: термопласт

ПОЛ 050 + Мун 200

ПОДНОСОК: металлический

ТР ТС 019/2011
ГОСТ 12.4.137-2001
ГОСТ 28507-99
ГОСТ Р 12.4.187-97



Нс Нм Сж 3

Ботинки **СПЕЦ®**

РАЗМЕР: с 36 по 48

БОТ 168

ПОДНОСОК: термопласт

БОТ 167 + Мун 200

ПОДНОСОК:
металлический

БОТ 165 + Мун 200

ПОДНОСОК: металлический
УТЕПЛИТЕЛЬ: искусственный мех
РЕКОМЕНДУЕМАЯ РАБОЧАЯ ТЕМПЕРАТУРА: до -20°С

БОТ 166

ПОДНОСОК: термопласт
УТЕПЛИТЕЛЬ: искусственный мех
РЕКОМЕНДУЕМАЯ РАБОЧАЯ ТЕМПЕРАТУРА:
до -20°С

ТР ТС 019/2011
ГОСТ 12.4.137-2001
ГОСТ 28507-99
ГОСТ Р 12.4.187-97



Нм* Мун 200 Сж 3

* в области подошвы

Полуботинки **СПЕЦ®** с МП замшевые

NEW

РАЗМЕР: с 39 по 47

ПОЛ 064

ВЕРХ: замша 1,6 мм
ПОДНОСОК: металлический
ЦВЕТ: коричневый

СЕРИЯ

УНИВЕРСАЛ

Сделано в России

Универсальная серия, рекомендуемая для нефтегазового комплекса, сельского хозяйства, строительной отрасли, металлургии и химической промышленности.

1. **СОЮЗКА И БЕРЦЫ** из натуральной кожи 1,8–2,0 мм.
2. **КЛАПАН** — глухой, изготовлен из винилискожи.
3. **МЯГКИЙ КАНТ** — винилискожа, заполнен вспененным полиуретаном.
4. **ПОДНОСОК** усилен термопластичным материалом (5 Дж) либо металлический с защитой носочной части от ударов энергией до 200 Дж.
5. **ПОДКЛАДКА** — нетканый материал «Tipica».
6. **ФОРМОВАННАЯ СТЕЛЬКА** из вспененного материала с тканевым покрытием.
7. **ПОДОШВА** из термополиуретана (ТПУ).
8. **ПОЛИУРЕТАНОВЫЙ АМОРТИЗИРУЮЩИЙ ВКЛАДЫШ** «Anti-Shock».





ТР ТС 019/2011
ГОСТ 12.4.137-84
ГОСТ 28507-90

Нс Нм Мун 200 3

Полуботинки **УНИВЕРСАЛ**

РАЗМЕР: с 40 по 47

ПОЛ 009

ПОДНОСОК: металлический



ТР ТС 019/2011
ГОСТ 12.4.137-84
ГОСТ 28507-90

Нм Мун 200 3

Полуботинки с перфорацией **УНИВЕРСАЛ**

РАЗМЕР: с 40 по 47

БОТ 060

ПОДНОСОК: металлический

ТР ТС 019/2011
ГОСТ 12.4.137-84
ГОСТ 28507-90



Нс Нм 3

Ботинки **УНИВЕРСАЛ**

РАЗМЕР: с 40 по 47

БОТ 056 + Мун 5

ПОДНОСОК: термопласт
УТЕПЛИТЕЛЬ: искусственный мех
РЕКОМЕНДУЕМАЯ РАБОЧАЯ ТЕМПЕРАТУРА: до -20°С

БОТ 100 + Мун 5

ПОДНОСОК: термопласт
УТЕПЛИТЕЛЬ: шерстяной мех
РЕКОМЕНДУЕМАЯ РАБОЧАЯ ТЕМПЕРАТУРА: до -27°С

БОТ 055 + Мун 200

РАЗМЕР: с 38 по 47
ПОДНОСОК: металлический

БОТ 110 + Мун 200

ПОДНОСОК: металлический
УТЕПЛИТЕЛЬ: искусственный мех
РЕКОМЕНДУЕМАЯ РАБОЧАЯ ТЕМПЕРАТУРА: до -20°С

ХИТ ПРОДАЖ

ТР ТС 019/2011



Тп150 Мун 200 3

Ботинки **СВАРЩИК**

РАЗМЕР: с 40 по 47

ОСОБЕННОСТИ: легкая модель с защитным клапаном и системой «быстрый сброс»

БОТ 074

ПОДНОСОК: металлический

БОТ 108

ПОДНОСОК: металлический
ТЕПЛИТЕЛЬ: искусственный мех
РЕКОМЕНДУЕМАЯ РАБОЧАЯ ТЕМПЕРАТУРА: до -20°С

Сапоги **УНИВЕРСАЛ**

РАЗМЕР: с 40 по 47

САП 054 + Мун 5

ПОДНОСОК: термопласт

САП 057 + Мун 5

ПОДНОСОК: термопласт
УТЕПЛИТЕЛЬ: искусственный мех
РЕКОМЕНДУЕМАЯ РАБОЧАЯ ТЕМПЕРАТУРА: до -20°С

САП 067 + Мун 200

ПОДНОСОК: металлический



ТР ТС 019/2011
ГОСТ 12.4.137-84
ГОСТ 28507-90

ХИТ ПРОДАЖ

Нс Нм З



Нс Нм Мун 5 З

ТР ТС 019/2011
ГОСТ 12.4.137-84
ГОСТ 28507-90

Сапоги **УНИВЕРСАЛ**

РАЗМЕР: с 40 по 47

САП 049

ПОДНОСОК: термопласт
УТЕПЛИТЕЛЬ: шерстяной мех
РЕКОМЕНДУЕМАЯ РАБОЧАЯ ТЕМПЕРАТУРА: до -27°С

Отлично подходят к
Костюму **ПЕТРОЛЕУМ**
Кос 688



Сделано в России

СЕРИЯ БИЗОН



Обувь рекомендуется для работ в различных отраслях промышленности: нефтегазовой, энергетической, на транспорте и в сельском хозяйстве.

1. **СОЮЗКА И БЕРЦЫ** из натуральной кожи 1,8–2,0 мм, мягкий кант – винилискожа
2. **КЛАПАН** – глухой, изготовлен из винилискожи
3. **ПОДНОСОК** усилен термопластичным материалом (5 Дж) либо металлический подносок с защитой носочной части от ударов энергией до 200 Дж
4. **ПОДКЛАДКА** – нетканый материал «Tipica»
5. **ФОРМОВАННАЯ СТЕЛЬКА** из вспененного материала с тканевым покрытием
6. **ПОДОШВА** – однослойный полиуретан
7. **ПОЛИУРЕТАНОВЫЙ АМОРТИЗИРУЮЩИЙ ВКЛАДЫШ** «Anti-Shock»

ТР ТС 019/2011
ТО К ГОСТ 12.4.137-2001
ГО С Т 28507-99



Нс Нм З

Ботинки **БИЗОН**

РАЗМЕР: с 36 по 47

БОТ 021 + Мун 5

ПОДНОСОК: термопласт

БОТ 143 + Мун 5

ПОДНОСОК: термопласт
УТЕПЛИТЕЛЬ: искусственный мех
РЕКОМЕНДУЕМАЯ РАБОЧАЯ ТЕМПЕРАТУРА: до -20°С

БОТ 178 + Мун 200

ПОДНОСОК: металлический
УТЕПЛИТЕЛЬ: искусственный мех
РЕКОМЕНДУЕМАЯ РАБОЧАЯ ТЕМПЕРАТУРА: до -20°С

БОТ 147 + Мун 200

ПОДНОСОК: металлический

Полуботинки **БИЗОН**

РАЗМЕР: с 36 по 47

ТР ТС 019/2011
ТО К ГОСТ 12.4.137-2001
ГОСТ 28507-99



Нс Нм 3

ПОЛ 037 + Мун 5

ПОДНОСОК: термопласт

ПОЛ 034 + Мун 200

ПОДНОСОК: металлический

Полуботинки с перфорацией **БИЗОН**

РАЗМЕР: с 36 по 47

ТР ТС 019/2011
ТО К ГОСТ 12.4.137-2001
ГОСТ 28507-99



Нм 3

ПОЛ 036 + Мун 5

ПОДНОСОК: термопласт

ПОЛ 035 + Мун 200

ПОДНОСОК: металлический



Нс Нм 3

ХИТ ПРОДАЖ

ТР ТС 019/2011
ТО К ГОСТ 12.4.137-2001
ГО С Т 28507-99

Сапоги **БИЗОН**

РАЗМЕР: с 36 по 47

САП 041 + Мун 5

ПОДНОСОК: термопласт

САП 041У + Мун 5

ПОДНОСОК: термопласт
УТЕПЛИТЕЛЬ: искусственный мех
РЕКОМЕНДУЕМАЯ РАБОЧАЯ ТЕМПЕРАТУРА: до -20°С

САП 107 + Мун 200

ПОДНОСОК: металлический
УТЕПЛИТЕЛЬ: искусственный мех
РЕКОМЕНДУЕМАЯ РАБОЧАЯ ТЕМПЕРАТУРА: -20°С

САП 101 + Мун 200

ПОДНОСОК: металлический


БИЗОН
СЕРИЯ РАБОЧЕЙ ОБУВИ
ПОТОМУ ЧТО ПРИРОДА
ЛЮБИТ СИЛЬНЫХ.

СЕРИЯ
МАСТЕР

Недорогая линейка обуви из материалов хорошего качества. Рекомендуется для работ в различных отраслях промышленности: энергетической, в черной и цветной металлургии, на транспорте и в агропромышленном комплексе.

1. **СОЮЗКА И БЕРЦЫ** изготовлены из юфти, 1,6—1,8 мм, мягкий кант — винилискожа.
2. **КЛАПАН** глухой, изготовлен из винилискожи.
3. **ПОДНОСОК** усилен термопластичным материалом либо металлический подносок с защитой носочной части от ударов энергией до 200 Дж.
4. **ПОДКЛАДКА** — сетчатая ткань.
5. **ФОРМОВАННАЯ СТЕЛЬКА** из вспененного материала с тканевым покрытием.
6. **ПОДОШВА** из маслобензостойкого полиуретана (ПУ).
7. **ПОЛИУРЕТАНОВЫЙ АМОРТИЗИРУЮЩИЙ ВКЛАДЫШ** «Anti-Shock».



Полуботинки с перфорацией **МАСТЕР**

РАЗМЕР: с 36 по 47

ТР ТС 019/2011
ГОСТ 28507-99
ГОСТ 12.4.137-2001
ГОСТ 12.4.033-77
ГОСТ Р 12.4.187-97



Нм Сж З

БОТ 082 + Мун 5

ПОДНОСОК: термопласт

Полуботинки **МАСТЕР**

РАЗМЕР: с 36 по 47

ТР ТС 019/2011
ГОСТ 28507-99
ГОСТ 12.4.137-2001
ГОСТ 12.4.033-77
ГОСТ Р 12.4.187-97



Нс Нм Сж З

ПОЛ 007 + Мун 5

ПОДНОСОК: термопласт

ПОЛ 023 + Мун 200

ПОДНОСОК: металлический

ХИТ ПРОДАЖ



Нс Нм Сж З

ТР ТС 019/2011
ГОСТ 28507-99
ГОСТ 12.4.137-2001
ГОСТ 12.4.033-77
ГОСТ Р 12.4.187-97

Ботинки **МАСТЕР**

РАЗМЕР: с 36 по 47

БОТ 049 + Мун 5

ПОДНОСОК: термопласт

БОТ 051 + Мун 5 + Тн20

ПОДНОСОК: термопласт
УТЕПЛИТЕЛЬ: искусственный мех
РАБОЧАЯ ТЕМПЕРАТУРА: до -20°С

БОТ 052 + Мун 200

ПОДНОСОК: металлический

БОТ 081 + Мун 200 + Тн20

ПОДНОСОК: металлический
УТЕПЛИТЕЛЬ: искусственный мех
РАБОЧАЯ ТЕМПЕРАТУРА: до -20°С



Нс Нм Сж З

ТР ТС 019/2011
ГОСТ 28507-99
ГОСТ 12.4.137-2001
ГОСТ 12.4.033-77
ГОСТ Р 12.4.187-97

Сапоги **МАСТЕР**

РАЗМЕР: с 39 по 47

САП 058 + Мун 5

ПОДНОСОК: термопласт

САП 059 + Мун 200

ПОДНОСОК: металлический

ТР ТС 017/2011
ТУ 15.20.13-001-06406909-2017



ПОЛ 005

Полуботинки **ИТР** хромовые

РАЗМЕР: с 35 по 47
ВЕРХ: черная хромовая кожа со средним тиснением, толщиной 1,2–1,4 мм
ПОДОШВА: термоэластопласт (ТЭП)
МЕТОД КРЕПЛЕНИЯ ПОДОШВЫ: бортопрошивной
ПОДНОСОК: термопласт
ПОДКЛАДКА: кожа подкладочная

ПОЛ 011

Полуботинки **ОФИЦЕР**

РАЗМЕР: с 40 по 46
ВЕРХ: натуральная кожа (хромовая)
ПОДОШВА: термоэластопласт (ТЭП)
МЕТОД КРЕПЛЕНИЯ ПОДОШВЫ: бортопрошивной
ПОДНОСОК И ЗАДНИК: термопласт
ПОДКЛАДКА: натуральная подкладочная кожа
ОСОБЕННОСТИ: широкая колодка повышенной комфортности

ТР ТС 017/2011
ТУ 15.20.13-001-06406909-2017



ТР ТС 017/2011
ТУ 15.20.13-001-06406909-2017



Ботинки **МОДЕЛЬНЫЕ**

РАЗМЕР: с 40 по 46

БОТ 014

ВЕРХ: натуральная хромовая кожа черного цвета со средним тиснением, толщиной 1,8 мм
ПОДОШВА: термоэластопласт (ТЭП)
МЕТОД КРЕПЛЕНИЯ ПОДОШВЫ: бортопрошивной
УТЕПЛИТЕЛЬ: искусственный мех
ОСОБЕННОСТИ: застегиваются на молнию
РЕКОМЕНДУЕМАЯ РАБОЧАЯ ТЕМПЕРАТУРА: -20°С

БОТ 015

ПОД ЗАКАЗ

УТЕПЛИТЕЛЬ: натуральный мех
РЕКОМЕНДУЕМАЯ РАБОЧАЯ ТЕМПЕРАТУРА: до -30°С

БОТ 103

Ботинки **ЛЕДИ**

РАЗМЕР: с 36 по 41
ВЕРХ: хромированная кожа
ПОДОШВА: термоэластопласт (ТЭП)
МЕТОД КРЕПЛЕНИЯ ПОДОШВЫ: бортопрошивной
ПОДНОСОК И ЗАДНИК: термопласт
УТЕПЛИТЕЛЬ: искусственный мех
ОСОБЕННОСТИ: внешняя часть ботинка в верхней части отделана искусственным мехом
ВЫСОТА БЕРЦА: 13 см
РЕКОМЕНДУЕМАЯ РАБОЧАЯ ТЕМПЕРАТУРА: до -20°С

Ботинки женские утепленные.



ТР ТС 019/2011
ТО К ГОСТ Р 12.4.187-97

3



ТР ТС 019/2011
ТО к ГОСТ Р 12.4.187-97

3

БОТ 068

ПОД ЗАКАЗ

Ботинки **АСФАЛЬТОУКЛАДЧИК**

РАЗМЕР: с 40 по 46
ВЕРХ: юфть
ПОДОШВА: резина
МЕТОД КРЕПЛЕНИЯ ПОДОШВЫ: клеепрошивной
ПОДНОСОК: термопласт
ОСОБЕННОСТИ: плоская подошва, не оставляет следов на свежем асфальте.
Рекомендуются для дорожных работников.

Ботинки **ГОЛИАФ**

РАЗМЕР: с 48 по 50

БОТ 150

ВЕРХ: юфть
ПОДОШВА: резина
МЕТОД КРЕПЛЕНИЯ ПОДОШВЫ: клеепрошивной
ОСНОВНАЯ СТЕЛЬКА: стелечный кожкартон
ПОДНОСОК: термопласт

Ботинки предназначены для «больших» людей.

БОТ 156

УТЕПЛИТЕЛЬ: искусственный мех
РЕКОМЕНДУЕМАЯ РАБОЧАЯ ТЕМПЕРАТУРА: -20°С



ТР ТС 019/2011
ТО к ГОСТ Р 12.4.187-97

3

Ботинки **ОМОН**

ТР ТС 019/2011
ТО К ГОСТ Р 12.4.187-97

РАЗМЕР: с 37 по 47

БОТ 028

ВЕРХ: союзка и завышенные берцы изготовлены из юфти
ПОДОШВА: ТЭП
МЕТОД КРЕПЛЕНИЯ ПОДОШВЫ: бортопрошивной
ОСНОВНАЯ СТЕЛЬКА: стелечный кожкартон
ПОДКЛАДКА: нетканый материал «Спанбонд»
ПОДНОСОК: термопласт
ОСОБЕННОСТИ: формованный задник. Мягкий защитный кант из спилка. Укреплены хольнитенами.



3

БОТ 029

УТЕПЛИТЕЛЬ: искусственный мех
РЕКОМЕНДУЕМАЯ РАБОЧАЯ ТЕМПЕРАТУРА: до -20°С

БОТ 030

УТЕПЛИТЕЛЬ: шерстяной мех
РЕКОМЕНДУЕМАЯ РАБОЧАЯ ТЕМПЕРАТУРА: до -27°С

БОТ 155

Ботинки **СТРАЖНИК**

РАЗМЕР: с 40 по 47

ВЕРХ: хромовая кожа
УТЕПЛИТЕЛЬ: натуральный мех
РЕКОМЕНДУЕМАЯ РАБОЧАЯ ТЕМПЕРАТУРА: до -30°С

Сапоги **ГОЛИАФ**

ТР ТС 019/2011
ТО к ГОСТ Р 12.4.187-97

РАЗМЕР: с 48 по 50

САП 115

ВЕРХ: юфть
ПОДОШВА: резина
МЕТОД КРЕПЛЕНИЯ ПОДОШВЫ: клеепрошивной
ОСНОВНАЯ СТЕЛЬКА: стелечный кожкартон
ПОДНОСОК: термопласт
ВЫСОТА: 30 см
ОСОБЕННОСТИ: сапоги предназначены для «больших» людей



3

САП 124

УТЕПЛИТЕЛЬ: искусственный мех
РЕКОМЕНДУЕМАЯ РАБОЧАЯ ТЕМПЕРАТУРА: -20°С

Памятка-инструкция по эксплуатации обуви специальной кожаной и комбинированной на однослойной/двухслойной подошве из полиуретана (ПУ), термопластичного полиуретана (ТПУ), нитрильной резины; обуви резиновой и из поливинилхлорида (ПВХ)

Обувь специальная соответствует требованиям Технического регламента Таможенного союза 019/2011 «О безопасности средств индивидуальной защиты»

Рекомендации по выбору и эксплуатации обуви

1. Средства индивидуальной защиты ног (обувь) необходимо подбирать в соответствии с необходимыми и заявленными защитными свойствами и сертификатом (декларацией) соответствия.
2. Необходимо правильно подбирать обувь по размеру и полноте с учетом индивидуальных особенностей стопы. При примерке обувь не должна причинять каких-либо неудобств, стопа не должна быть сжата. Размер обуви указан на каждой полупаре.
3. Эксплуатация обуви должна осуществляться в соответствии с ее сезонным назначением. Внимание! Кожаная обувь не защищает от воды, не является водонепроницаемой. В зимнее время берегите обувь от намокания в снежно-водяной смеси и от воздействия растворённых в ней химических веществ! Промокание обуви, разрушение верхнего слоя (отслоение, вздутие) при контакте с водой не является производственным дефектом, если к определенной модели нет указания, что кожа влагоустойчива (гидрофобная кожа). В качестве непромокаемой обуви специального назначения используют изделия из резины или из поливинилхлорида (ПВХ).
4. При намокании и/или повышенной потливости обувь может окраситься изнутри. Частичный (незначительный) сход красителя с подкладки или стельки, регламентируемый ГОСТ 940-81, не является производственным дефектом.
5. Допустимое время непрерывного пребывания в обуви специальной не должно превышать 9 часов.
6. Допустимое время непрерывного пребывания на холоде в обуви для защиты от пониженных температур – не более двух часов. При эксплуатации обуви более двух часов необходимо организовать регламентированные перерывы на обогрев.
7. Обувь специальная может быть выполнена с металлическими или полимерными (композитными) подносками, обеспечивающими защиту от ударов в носочной части энергией 200 Дж (Мун 200); с термопластичным подноском с защитой от ударов в носочной части энергией 5 Дж (Мун 5). Обувь может быть выполнена с металлической или неметаллической проколозащитной прокладкой, обеспечивающей защиту от проколов, с сопротивлением сквозному проколу не менее 1200 Н (Мп).

Правила ухода за обувью специальной для обеспечения продолжительного срока эксплуатации

1. При надевании обувь необходимо расшнуровать, расстегнуть молнии, застежки и всегда пользоваться рожком для обуви (во избежание залома задника).
2. Во время эксплуатации обуви не допускать порезов верха обуви и подошвы, которые приводят к снижению защитных свойств.
3. После окончания носки и работы обувь необходимо очистить от загрязнений без повреждения материала верха и низа, протереть и оставить в вентилируемом помещении на расстоянии не менее 0,5 м от обогревательных приборов в раскрытом виде для проветривания и просушки.
4. Не допускается чистить обувь органическими растворителями.
5. Кожаная обувь должна систематически, не реже одного раза в неделю, смазываться обувным кремом с последующей располировкой щеткой-планкой. При чистке использовать: эмульсионные крема — для обуви из хромовых кож, жирные крема — для обуви из юфтевых кож.

Утилизировать обувь в соответствии с правилами, установленными нормативными документами.

Условия хранения обуви специальной

Обувь должна храниться в крытых складских помещениях на расстоянии от пола не менее 0,2 м, от наружных стен склада, отопительных и нагревательных приборов — не менее 1,0 м, при температуре воздуха от +14°С до +25°С и относительной влажности воздуха 50%–80%. Обувь должна быть защищена от попадания прямых солнечных лучей, от воздействия паров, газов и химических веществ.

Гарантийные сроки на обувь специальную

1. Гарантийный срок эксплуатации обуви кожаной специальной — 70 дней с момента получения потребителем при соблюдении всех условий эксплуатации, транспортировки и хранения. Гарантийный срок хранения обуви кожаной специальной не предписан нормативно-технической документацией, устанавливается изготовителем и указывается на маркировке изделия.
2. Гарантийный срок обуви специальной резиновой формованной и из поливинилхлорида (ПВХ) — 90 дней с момента получения потребителем при соблюдении всех условий эксплуатации, транспортирования и хранения. Гарантийный срок хранения обуви специальной резиновой формованной и из поливинилхлорида (ПВХ) — не более 12 месяцев с даты изготовления, указанной на маркировке при соблюдении условий хранения.



САП 144

Сапоги **HALE**

ПОД ЗАКАЗ

РАЗМЕР: с 36 по 41

ВЕРХ: вспененный материал CR Flex-Foam толщиной 4 мм – эластичная полиуретановая пена, обеспечивает комфорт и тепло
ПОДОШВА: резиновая
ПОДКЛАД: сетчатый PK Mesh – ячеистый материал, применение которого позволяет поддерживать отличный отвод влаги и превосходную циркуляцию воздуха
ОСОБЕННОСТИ: протектор с рисунком, препятствующим забиванию грязью. Комфортная внутренняя поверхность. Специальная петля для надевания.
ВЫСОТА: 35 см
ЦВЕТ: черный/зимний жаккард

Модель Hale предлагает все защитные характеристики, помогающие сохранить тепло зимой и сухость весной и осенью. Сапоги рассчитаны на женскую полноту ноги, превосходно садятся и оригинально выглядят. Они достаточно легкие, а подошва обеспечивает впечатляющую устойчивость при перемещении по льду и снегу.

ТР ТС 017/2011



САП 110

Сапоги **WETLAND**

ПОД ЗАКАЗ

РАЗМЕР: с 40 по 48

ВЕРХ: вспененный материал CR Flex-Foam толщиной 5 мм – эластичная полиуретановая пена, обеспечивает комфорт и тепло
ПОДОШВА: литая MS-1
ПОДКЛАД: сетчатый Air Mesh, обеспечивает воздухопроницаемость и при этом не теряет прочности
ОСОБЕННОСТИ: прочный цельнолитой бортик сапога обеспечивает максимально эффективную защиту стопы и голеностопа, боковую поддержку, а также стабильность при ходьбе. Усиление в области ахиллова сухожилия – защита от растяжения сухожилия. Рельефный протектор обеспечивает хорошее сцепление с грунтом и не скользит. Вставки из ЭВА во внутренней части подошвы. Удобная линия верха. Бесшовная технология. Хорошо моются.
ВЫСОТА: 44 см
ЦВЕТ: олива

Экстремальные сапоги для самых жестких условий эксплуатации, рекомендуются для охотников и для работы под открытым небом. Внешняя поверхность резинового голенища защищает лодыжки от сучков, камней и царапин, тогда как подошва не боится грязи и сугробов.

ТР ТС 017/2011



САП 111

Сапоги **WOODY MAX**

ПОД ЗАКАЗ

РАЗМЕР: с 40 по 48

ВЕРХ: вспененный материал CR Flex-Foam толщиной 5 мм – эластичная полиуретановая пена, обеспечивает комфорт и тепло
ПОДОШВА: литая MS-1
ПОДКЛАД: теплый флис
ОСОБЕННОСТИ: дополнительный слой материала CR Flex-Foam толщиной 2 мм под стелькой. Вставки из ЭВА во внутренней части подошвы, испытанная комбинация против мороза. Удобная линия верха. Абсолютно вся внутренняя поверхность подкладки вентилируется, способствуя быстрому отводу лишней влаги и высыханию. Рисунок протектора отличается высокой агрессивностью, обеспечивая надёжное сцепление на любом грунте.
ВЫСОТА: 44 см
ЦВЕТ: камуфляж

Сапоги разрабатывались как охотничье-туристические и рассчитанные на длительные передвижения и эксплуатацию в широком диапазоне температур, в том числе и низких. Нижняя часть представляет цельнолитую резиновую конструкцию, гарантированно защищающую от воды, холода, ударов и проколов.

ТР ТС 017/2011



САП 112

Ботинки **FIELDBLAZER II**

ПОД ЗАКАЗ

РАЗМЕР: с 40 по 48

ВЕРХ: вспененный материал CR Flex-Foam толщиной 5 мм – эластичная полиуретановая пена, обеспечивает комфорт и тепло

ПОДОШВА: литая MS-1

ПОДКЛАД: сетчатый Air Mesh, обеспечивает воздухопроницаемость и при этом не теряет прочности.

ОСОБЕННОСТИ: прочный цельнолитой бортик сапога обеспечивает максимально эффективную защиту стопы и голеностопа, боковую поддержку, а также стабильность при ходьбе. Увеличенное резиновое покрытие. Фигурная линия верха. Усиление поддержки в области пятки. Агрессивная «вафельная подошва» с повышенным сцеплением. Бесшовная технология. Хорошо моются.

ВЫСОТА: 39 см

ЦВЕТ: камуфляж

Классическая модель сапог Muck Boot модернизирована путем дополнения вспененного материала Flex-Foam и сетки Air Mesh для эффективного отведения влаги, сохранения тепла и поддержания комфортных условий. Также добавлены поддержка пятки и «вафельная подошва», усиливающая сцепление и устойчивость даже на влажных поверхностях. Кроме того, повышена стойкость к проколу нижней части сапога.

ТР ТС 017/2011



САП 113

Сапоги **ARCTIC PRO**

ПОД ЗАКАЗ

РАЗМЕР: с 40 по 48

ВЕРХ: вспененный материал CR Flex-Foam толщиной 8 мм – мягкая полиуретановая пена, обеспечивающая комфорт и тепло, водонепроницаема

ВНЕШНЕЕ ПОКРЫТИЕ: материал Cordura, запатентованный принт камуфляжа MOSSY OAK COUNTRY®

ПОДКЛАД: теплый флисовый

ПОДОШВА: литая Bob-Tracker®

ОСОБЕННОСТИ: обладают рекордными теплоизолирующими и защитными свойствами. Дополнительный слой материала CR Flex-Foam толщиной 2 мм под основной стелькой сохраняет тепло даже в экстремальных условиях при сильном морозе, а также при длительном нахождении на льду или снегу. Вставка из эластичного материала ЭВА во внутренней части подошвы. Верхняя манжета защищает от проникновения снега внутрь и от выхода тепла наружу. Удобная линия верха.

ВЫСОТА: 43 см

ЦВЕТ: камуфляж

Охотничьи сапоги для экстремальных условий Arctic Pro входят в число самых теплых неопреновых сапог на рынке. Легко мерзнущий человек может смело надевать их для охоты или для уличных работ. Их уместно эксплуатировать во время зимней охоты, рыбалки или просто активного отдыха. Оптимальный комфорт носки данной модели достигается при температуре внешней среды в диапазоне от -40°С до +5°С.

ТР ТС 017/2011



САП 114

Сапоги **ARCTIC SPORT**

ПОД ЗАКАЗ

РАЗМЕР: с 40 по 48

ВЕРХ: вспененный материал CR Flex-Foam толщиной 5 мм – эластичная полиуретановая пена, обеспечивает комфорт и тепло

ПОДОШВА: литая MS-1 с агрессивным протектором

ПОДКЛАД: теплый флис

ОСОБЕННОСТИ: дополнительный слой материала CR Flex-Foam толщиной 2 мм под стелькой. Вставка из эластичного материала ЭВА во внутренней части подошвы. Современный дизайн. Стопроцентная водонепроницаемость. Удобная линия верха.

ВЫСОТА: 43 см

ЦВЕТ: черный

Мужские сапоги Arctic Sport отличаются насыщенным черным цветом и стильным внешним видом. Данная обувь обеспечит ногам удобство и необходимую степень теплового комфорта, который гарантирован даже во время сильных морозов. Обувь Arctic Sport выпускается уже десять лет и неизменно пользуется стабильным спросом. В первую очередь эта обувь идеально подходит для зимней рыбалки, вместе с тем она гарантирует комфорт и удобство во время длительных прогулок.

ТР ТС 017/2011



САП 072

Сапоги **ЭВА NORD**

ХИТ ПРОДАЖ

РАЗМЕР: с 40 по 47
МАТЕРИАЛ: этилвинилацетат (ЭВА)
МЕТОД ИЗГОТОВЛЕНИЯ: бесшовное литье
ПОДНОСОК: пластиковый
СТЕЛЬКА: пластиковая
ЧУЛОК: однослойный из нетканых материалов
ОСОБЕННОСТИ: модель комплектуется надставкой из водоотталкивающей ткани. Экологически чистые, сверхлегкие, 100% водонепроницаемы, с пластиковой стелькой, с укрепленным подносом.
ВЫСОТА: 38 см + 4 см надставка
ЦВЕТ: в ассортименте
РАБОЧАЯ ТЕМПЕРАТУРА: до -20°С

Лучшие европейские традиции с адаптацией на российского потребителя, благодаря чему эта модель уже успела снискать популярность.

К80 Щ50 Нс Нм Нж Тн20

ТР ТС 019/2011
ТУ 2590-003-31713188-2005



САП 062

Сапоги **ЭВА NORDMAN**

РАЗМЕР: с 37 по 47
МЕТОД ИЗГОТОВЛЕНИЯ: бесшовное литье
ПОДОШВА: этилвинилацетат (ЭВА)
- внешний слой — плотное фольгированное полотно с натуральными волокнами льна и шерсти отражает холод, поддерживая температуру тела
- внутренний слой — мягкий шерстяной мех (50% шерсти) согревает и сохраняет тепло даже при сильных морозах

ОСОБЕННОСТИ: идеально подходят для зимней рыбалки. Комплектуются надставкой из непромокаемой ткани «Rip Stop» с затяжным шнурком.
ВЫСОТА: 44 см
ЦВЕТ: в ассортименте
РЕКОМЕНДУЕМАЯ РАБОЧАЯ ТЕМПЕРАТУРА: -40°С

Лучшие европейские традиции с адаптацией на российского потребителя, благодаря чему эта модель уже успела снискать популярность.

К80 Щ50 Нс Нм Нж В 3

ТР ТС 019/2011
ТУ 2595-002-41598788-2009



САП 120

Сапоги **ЭВА ЕГЕРЬ**

РАЗМЕР: с 41 по 45
МАТЕРИАЛ: этилвинилацетат (ЭВА)
МЕТОД ИЗГОТОВЛЕНИЯ: бесшовное литье
ЧУЛОК: из фольгированных материалов
ОСОБЕННОСТИ: модель комплектуется надставкой из водоотталкивающей ткани с затяжным шнурком. Подходят для зимней рыбалки.
ВЫСОТА: 35 см + 4 см надставка
ЦВЕТ: олива
РЕКОМЕНДУЕМАЯ РАБОЧАЯ ТЕМПЕРАТУРА: -20°С

Сапоги изготовлены из сверхлегкого морозостойкого материала ЭВА, который не истирается, не пропускает влагу и гарантирует длительный срок эксплуатации.

ТР ТС 017/2011



САП 102

Сапоги **ЭВА NORDMAN SAFETY**

ХИТ ПРОДАЖ

РАЗМЕР: с 40 по 47
МАТЕРИАЛ: этилвинилацетат (ЭВА)
МЕТОД ИЗГОТОВЛЕНИЯ: бесшовное литье
ПОДНОСОК: композитный
ЧУЛОК: вкладной многослойный
- внешний слой – плотное фольгированное полотно с натуральными волокнами льна и шерсти отражает холод, поддерживая температуру тела
- внутренний слой – мягкий шерстяной мех (50% шерсти) согревает и сохраняет тепло даже при сильных морозах

ОСОБЕННОСТИ: идеально подходят для зимней рыбалки. Комплектуются надставкой из непромокаемой ткани «Rip Stop» с затяжным шнурком
ВЫСОТА: 44 см
ЦВЕТ: в ассортименте
РАБОЧАЯ ТЕМПЕРАТУРА: -40°С

К20	Щ20	Нс	Нм	Нж	Тн40	Мун 200	В

ТР ТС 019/2011
ТУ 2595-002-41598788-2009



САП 122

Сапоги **ЭВА/НИТРИЛ NORDMAN QUADDRO S**

РАЗМЕР: с 40 по 45
МАТЕРИАЛ: DEC (Durable Eva Compound), на 30% прочнее аналогов из ЭВА
ПОДОШВА: нитрильный пластикат с глубоким профилированным самоочищающимся протектором. В «пятне контакта» подошвы рационально расположены 9 автомобильных шипов.
ПОДНОСОК: композитный (200 Дж)
ЧУЛОК: вкладной 9-слойный съемный влагоотводящий гипоаллергенный вкладыш:
- мех высокой плотности (50% натуральной шерсти)
- эласт. пенополиуретан
- полиэфирное НТП
- льняное НТП
- полиэфирное НТП
- фольгированный слой
- полиэфирное НТП
- фольгированное полотно
- фольгированный слой
- спанбонд

МАНЖЕТА: водоотталкивающий материал Oxford
ВЫСОТА: 32 см, 9 см надставка
ЦВЕТ: олива
РАБОЧАЯ ТЕМПЕРАТУРА: до -40°С

К80	Щ50	Нс	Нм	Тн40	Мун 200	Сж	См	Сл	В	З

Сапоги специальные из ЭВА для защиты от химических факторов, механических воздействий, пониженных температур и скольжения для эксплуатации в климатических регионах (поясах) – III (II), II (III), IA ('особый'), IБ (IV).

ТР ТС 019/2011
ТУ 15.20.30-002-41598788-2018



САП 106

Сапоги **ЭВА ПОЛЯРИС**

РАЗМЕР: с 40 по 47
МАТЕРИАЛ: этилвинилацетат (ЭВА)
МЕТОД ИЗГОТОВЛЕНИЯ: бесшовное литье
ПОДНОСОК: композитный
СТЕЛЬКА: металлическая, обеспечивает защиту стопы от проколов и порезов 1200 Н
ЧУЛОК: двухслойное фольгированное полотно и натуральный мех
ОСОБЕННОСТЬ: уникальный противоскользящий протектор из термопластичной резины, вклеенный на подошву, делает обувь более безопасной
ВЫСОТА: 43 см
ЦВЕТ: в ассортименте
РАБОЧАЯ ТЕМПЕРАТУРА: до -40°С

К80	Щ50	Нс	Нм	Нж	Тн40	Мун 200	Мп

ТР ТС 019/2011



ТР ТС 019/2011
ТУ 2595-001-15169704-2005

САП 082

Сапоги **НАДЫМ**

РАЗМЕР: с 35 по 50
ВЕРХ: голенище сапога изготовлено из натуральной жированной влагостойкой кожи повышенной толщины
ГАЛОША: морозостойкая МБС, КЩС резина
ПОДНОСОК: композитный
ЧУЛОК: многослойный вкладной. Под внешним слоем из первичного лавсана находятся два слоя из шерстяного полотна, разделенные между собой металлизированной пленкой. Комбинация «шерсть» + «металлизированная пленка» + «шерсть» является прекрасным тепловым барьером как для сохранения тепла, так и для недопущения проникновения холода вовнутрь обуви.
СТЕЛЬКА: антипрокольная
ВКЛАДНАЯ СТЕЛЬКА: верхний слой – иглопробивное полотно ВОЙЛОК, нижний слой – вспененный материал ЭВА толщиной 4 мм
ОСОБЕННОСТЬ: в конструкцию сапога введены световозвращающие элементы
ВЫСОТА: 33 см
ЦВЕТ: черный
РАБОЧАЯ ТЕМПЕРАТУРА: -40°С

К20	Щ20	Нс	Нм	Тн40	Мун 200	Мп	В	З



ТР ТС 019/2011
ТУ 2595-001-15169704-2005

САП 087

Сапоги **УРАЛ**

РАЗМЕР: с 39 по 47
ВЕРХ: голенище сапога изготовлено из кожи
ГАЛОША: морозостойкая МБС, КЩС резина
ПОДНОСОК: композитный
СТЕЛЬКА: антипрокольная, вформована в галошу
ВКЛАДНАЯ СТЕЛЬКА: из пористого плотного материала этилвинилацетата (ЭВА), стелька гасит ударные нагрузки, обладает анатомическими свойствами.
ПОДКЛАДКА: триплекс (флис, поролон и трикотажное полотно), этот комплекс материалов обеспечивает ноге тепло
ОСОБЕННОСТИ: сапоги имеют шлевки для удобства надевания. Светоотражающие элементы в задней части сапог обеспечивают безопасность в темное время суток.
ВЫСОТА: 32 см
РЕКОМЕНДУЕМАЯ ТЕМПЕРАТУРА: -20°С
ЦВЕТ: черный

К20	Щ20	Нс	Нм	Мун 200	Мп	В	З



ТР ТС 019/2011
ТУ 2595-001-15169704-2005

САП 053

Сапоги **СЕВЕР**

ХИТ ПРОДАЖ

РАЗМЕР: с 40 по 47

ВЕРХ: голенище сапога изготовлено из комбинации тканей типа «OXFORD». Наиболее ответственные участки голенища усилены натуральной кожей.
ГАЛОША: морозостойкая МБС, КЩС резина
ПОДНОСОК: особая резиновая смесь формирует ударопрочный подносок
ЧУЛОК: многослойный вкладной. Непосредственно под внешним слоем из первичного лавсана находятся два слоя из шерстяного полотна, разделенные между собой металлизированной, экранирующей тепло вовнутрь пленкой. В состав чулка введена отличная комбинация материалов – дуплекс, состоящий из флиса и вспененного пенополиуретана. Пенополиуретан за счет вспененной структуры обладает высокими теплоизоляционными свойствами.
ОСОБЕННОСТИ: надежно фиксируется на ноге с помощью шнуровки
ВЫСОТА: 30 см
ЦВЕТ: черный
РАБОЧАЯ ТЕМПЕРАТУРА: -40°С

К20	Щ20	Нс	Нм	Тн40	В	З



САП 073

Сапоги **ТОБОЛ**

РАЗМЕР: с 38 по 50

ВЕРХ: голенище сапога изготовлено из ткани «OXFORD». Наиболее ответственные участки голенища усилены натуральной кожей.

ГАЛОША: маслобензиностойкая резина, позволяющая выдерживать температуру до -40°С без потери заданных свойств

ПОДНОСОК: композитный

ЧУЛОК: многослойный вкладной, выполнен из нетканого иглопробивного полотна. Под внешним слоем из первичного лавсана находятся два слоя из шерстяного полотна, разделенные между собой металлизированной пленкой. Комбинация «шерсть» + «металлизированная пленка» + «шерсть» является прекрасным тепловым барьером как для сохранения тепла, так и для недопущения проникновения холода вовнутрь обуви.

СТЕЛЬКА: антипрокольная, производится на основе волокон кевлара

ВКЛАДНАЯ СТЕЛЬКА: верхний слой – иглопробивное полотно ВОЙЛОК, нижний слой – вспененный материал ЭВА толщиной 4 мм

ОСОБЕННОСТЬ: в конструкцию сапога введены светоотражающие элементы. Манжета для защиты от попадания снега и грязи

ВЫСОТА: 42 см

ЦВЕТ: черный

РАБОЧАЯ ТЕМПЕРАТУРА: -40°С

ТР ТС 019/2011
ТУ 2595-001-15169704-2005

К20 Щ20 Нс Нм Тн40 Мун 200 Мп В З



САП 002

Сапоги **АРКТИКА-Т**

РАЗМЕР: с 40 по 47

ВЕРХ: голенище сапога изготовлено из комбинации тканей типа «OXFORD», плетением 600 D, с полиуретановой пропиткой, сдублированными с нетканым полотнами. Наиболее ответственные участки голенища усилены натуральной кожей.

ГАЛОША: морозостойкая МБС, КЩС резина; для повышения противоскольжения установлены стальные шипы с якорной посадкой; протектор глубокий и открытый

ПОДНОСОК: особая резиновая смесь формирует ударопрочный подносок

ЧУЛОК: вкладной, многослойный, фольгированный, создающий эффект термоса, что позволяет долгое время сохранять ноги в тепле

ВКЛАДНАЯ СТЕЛЬКА: изготавливается с перфорацией для отвода влаги от стопы и состоит из дублированного материала

- первый слой — сшитый вспененный полиэтилен толщиной 4 мм
- второй слой — иглопробивное полотно ВОЙЛОК

ОСОБЕННОСТИ: особая конструкция верха обуви позволяет надежно и плотно фиксировать обувь на ноге с помощью ремней, длина которых регулируется по полноте ноги и фиксируется фастексами. Манжет со шнуром в верхней части обуви защищает ногу от попадания вовнутрь снега и влаги.

ВЫСОТА: 41 см

ЦВЕТ: черный с серым

РАБОЧАЯ ТЕМПЕРАТУРА: -40°С

Обувь для специальных условий эксплуатации на маслобензостойкой (МБС), кислотощелочестойкой (КЩС) галоше.

ТР ТС 019/2011
ТУ 2595-001-15169704-2005

К20 Щ20 Нс Нм Тн40 В З



БАХ 003

Бахилы **ОХОТНИКА**

РАЗМЕР: с 41 по 48
ВЕРХ: водоотталкивающая ткань с полиуретановой пропиткой, придающей изделию дополнительную прочность и износоустойчивость
ГАЛОША: термоэластопласт (ТЭП) — выполнена методом трехкомпонентного литья с улучшенными теплоизоляционными и амортизирующими характеристиками
ЧУЛОК: выполнен из мягкого меха с использованием натуральной шерсти (не менее 50%), дублированного плотным фольгированным полотном с натуральными волокнами льна
ОСОБЕННОСТИ: на подошве расположены металлические шипы для препятствия скольжению, а на задней части галоши предусмотрена шпора для удобства снятия. Благодаря прочным и удобным карабинам бахилы удобно, плотно и быстро фиксируются на ноге.
ВЫСОТА: 35 см
РЕКОМЕНДУЕМАЯ РАБОЧАЯ ТЕМПЕРАТУРА: -30°С

Практичная удобная модель обуви для зимней охоты.

ТР ТС 017/2011



БАХ 004

Бахилы **ЗИМА**

ХИТ ПРОДАЖ

РАЗМЕР: с 41 по 47
ВЕРХ: водонепроницаемая высокопрочная ткань (OXFORD), дублированная поролоном
ГАЛОША: термоэластопласт (ТЭП), выполнена методом трехкомпонентного литья с улучшенными теплоизоляционными и амортизирующими характеристиками
ЧУЛОК: вкладыш из нетканого материала с применением фольгированного полотна, которое отражает холод, сохраняя тепло
ОСОБЕННОСТИ: надставка текстильного верха немного смещена назад, за счет чего модель более плотно фиксируется на ноге
ВЫСОТА: 28 см
ЦВЕТ: черный
РЕКОМЕНДУЕМАЯ РАБОЧАЯ ТЕМПЕРАТУРА: -30°С

Сапоги предназначены как для активного отдыха и туризма, так и для повседневной носки в осенне-зимний период.

ТР ТС 017/2011



САП 130

Сапоги **КАБЛАН**

РАЗМЕР: с 41 по 46
ВЕРХ: этилвинилацетат (ЭВА)
ПОДОШВА: ПУ + шипы 10 шт
ПОДНОСОК: композитный (200 Дж)
ЧУЛОК: вкладной многослойный: внутренний слой – густой шерстяной мех (50% шерсти) согревает и сохраняет тепло даже при сильных морозах; средний слой – спанбонд; внешний слой – плотное фольгированное полотно с натуральными волокнами льна и шерсти отражает холод, поддерживая температуру тела.
ВЫСОТА: 40 см
ЦВЕТ: олива
РАБОЧАЯ ТЕМПЕРАТУРА: -40°С

ТР ТС 019/2011
ТУ 2590-003-00321419-2016

Сапоги **ЛЕСНИК**

РАЗМЕР: с 39 по 48

САП 050 + Мун 5

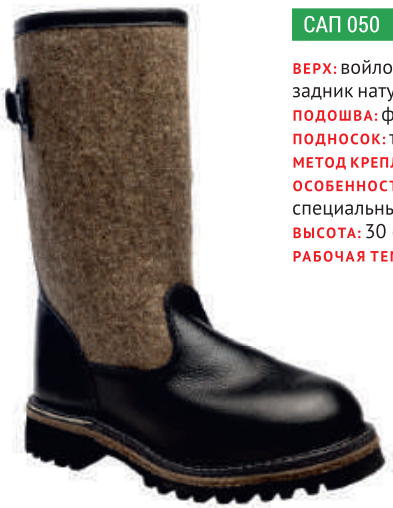

ВЕРХ: войлок. Союзка и задник натуральная кожа
ПОДОШВА: формованная резина
ПОДНОСОК: термопласт
МЕТОД КРЕПЛЕНИЯ: доппельно-клеевой
ОСОБЕННОСТИ: голенище сапога имеет специальный регулятор из кожи
ВЫСОТА: 30 см
РАБОЧАЯ ТЕМПЕРАТУРА: -40°С

САП 128 + Мун 200

ПОДНОСОК: композитный

ТР ТС 019/2011
ТУ 15.20.3-995066785-001-2017

Нс Нм Тн40 З

САП 100

Сапоги **ПОЛЯРНИК**



РАЗМЕР: с 40 по 46
ВЕРХ: войлок и натуральная кожа
ПОДОШВА: полиуретан (ПУ)
МЕТОД КРЕПЛЕНИЯ: литьевой
ОСОБЕННОСТИ: голенище сапог имеет специальный регулятор из кожи
ВЫСОТА: 30 см
РЕКОМЕНДУЕМАЯ РАБОЧАЯ ТЕМПЕРАТУРА: -20°С

ТР ТС 019/2011
ТО к ГОСТ Р 12.4.187-97
ГОСТ 28507-99

З



ВАЛ 001

Валенки

РАЗМЕР: с 23 (36) по 35 (48)
МАТЕРИАЛ: 100% грубая шерсть
ЦВЕТ: серый
РАБОЧАЯ ТЕМПЕРАТУРА: -40°С

ТР ТС 019/2011
ТУ 8167-001-05251923-2014

Тн40

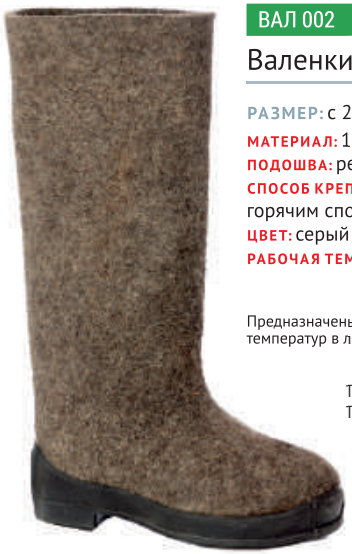

ВАЛ 002

Валенки **РП**

ХИТ ПРОДАЖ

РАЗМЕР: с 23 (36) по 35 (48)
МАТЕРИАЛ: 100% грубая шерсть
ПОДОШВА: резина
СПОСОБ КРЕПЛЕНИЯ: вулканизация горячим способом
ЦВЕТ: серый
РАБОЧАЯ ТЕМПЕРАТУРА: -40°С

Предназначены для защиты от пониженных температур в любых сферах.

ТР ТС 019/2011
ТУ 8167-001-05251923-2014

Тн40





САП 047

Сапоги **ВОЙЛОЧНЫЕ ПВХ**

РАЗМЕР: с 37 по 45
ВЕРХ: мягкий войлок
ПОДОШВА: морозостойкий ПВХ
МЕТОД КРЕПЛЕНИЯ: литьевой, прямой прилив подошвы под давлением
ОСОБЕННОСТИ: застежка – Velcro
ВЫСОТА: 26 см
РЕКОМЕНДУЕМАЯ РАБОЧАЯ ТЕМПЕРАТУРА: -20°С

Сапоги войлочные незаменимы в условиях неустойчивой зимы.

ТР ТС 017/2011
ГОСТ 26167-2005





САП 068

Сапоги **АНГАРА**

РАЗМЕР: с 36 по 46
ВЕРХ: нетканое полотно с добавлением шерсти (30%)
ГАЛОША: этилвинилацетат (ЭВА) — гибкий, эластичный, износостойкий, водонепроницаемый, нетоксичен, легче ПВХ в 4 раза
УТЕПЛИТЕЛЬ: искусственный мех
ОСОБЕННОСТИ: застежка-липучка
ВЫСОТА: 24 см
ЦВЕТ: серый
РЕКОМЕНДУЕМАЯ РАБОЧАЯ ТЕМПЕРАТУРА: -18°С

Удивительно легкие и теплые комбинированные сапоги.

ТР ТС 017/2011
ТО 2590-001-58240967-2012



БОТ 501

Боты **ПРОЩАЙ МОЛОДОСТЬ**

РАЗМЕР: с 40 по 46
ВЕРХ: натуральное шерстяное сукно
ПОДОШВА: морозостойкий поливинилхлорид (ПВХ)
МЕТОД КРЕПЛЕНИЯ: литьевой
УТЕПЛИТЕЛЬ: искусственный мех
ОСОБЕННОСТИ: мужская модель
ВЫСОТА: 23 см
РЕКОМЕНДУЕМАЯ РАБОЧАЯ ТЕМПЕРАТУРА: - 18°С

САП 003

Сапожки **СУКОННЫЕ**

РАЗМЕР: с 36 по 41
ОСОБЕННОСТИ: женская модель.
ВЫСОТА: 30 см

Предназначены для работы в закрытых слабо отапливаемых помещениях, вне помещений в демисезонный период.

ТР ТС 017/2011
ГОСТ 1135-2005



ХИТ ПРОДАЖ

САП 051

Сапоги **КЛАССИКА**

РАЗМЕР: с 36 по 46
ВЕРХ: водонепроницаемая высокопрочная ткань (OXFORD), дублированная поролоном
ГАЛОША: этилвинилацетат (ЭВА) — гибкий, эластичный, износостойкий, водонепроницаемый, нетоксичен, легче ПВХ в 4 раза
УТЕПЛИТЕЛЬ: искусственный мех с содержанием натуральной шерсти
ОСОБЕННОСТИ: застежка Velcro
ВЫСОТА: 26 см
ЦВЕТ: черный
РЕКОМЕНДУЕМАЯ РАБОЧАЯ ТЕМПЕРАТУРА: -20°С

ТР ТС 017/2011
ТУ 8800-001-3924432-2019





Сапоги **ЯМАЛ**

САП 001

РАЗМЕР: с 36 по 41
ВЕРХ: плащевая ткань
ПОДОШВА: морозостойкий вспененный поливинилхлорид (ПВХ)
МЕТОД КРЕПЛЕНИЯ: литьевой
УТЕПЛИТЕЛЬ: искусственный мех
ОСОБЕННОСТИ: женская модель
ВЫСОТА: 26 см
ЦВЕТ: черный
РЕКОМЕНДУЕМАЯ РАБОЧАЯ ТЕМПЕРАТУРА: - 18°С

САП 043

РАЗМЕР: с 40 по 46
ОСОБЕННОСТЬ: мужская модель

ТР ТС 017/2011
ГОСТ 26167-2005

САП 105

Сапоги **ЭВА АЛЯСКА**

РАЗМЕР: с 41 по 46

ВЕРХ: водонепроницаемая высокопрочная ткань (OXFORD), дублированная поролоном
ГАЛОША: этилвинилацетат (ЭВА)
УТЕПЛИТЕЛЬ: чулок вкладной двухслойный: 1 слой – полотно нетканое полушерстяное; 2 слой – искусственный мех с содержанием натуральной шерсти
ОСОБЕННОСТИ: шнуровка обеспечивает плотное облегание голенища по ноге
ВЫСОТА: 28 см
ЦВЕТ: КМФ
РЕКОМЕНДУЕМАЯ РАБОЧАЯ ТЕМПЕРАТУРА: -18°С

Удивительно легкие и теплые комбинированные сапоги.

ТР ТС 017/2011
ТУ 8800-001-3924432-2019



Сапоги **ПВХ STEP** мужские

САП 071

РАЗМЕР: с 40 по 46
МАТЕРИАЛ: поливинилхлорид (ПВХ)
СПОСОБ ПРОИЗВОДСТВА: однокомпонентное литье
ОСОБЕННОСТИ: углубленный протектор с противоскользящими свойствами
ВЫСОТА: 34 см
ЦВЕТ: оливковый

САП 055

РАЗМЕР: с 41 по 46
ВЫСОТА: 30 см
ЦВЕТ: черный/зеленый

ТР ТС 017/2011
ТУ 2590-001-8240967-2013



САП 129

Сапоги **ПВХ STEP** мужские

РАЗМЕР: с 40 по 47
МАТЕРИАЛ: поливинилхлорид (ПВХ) с добавлением компонентов, позволяющих работать в агрессивных средах (МБС, КЩС)
ПОДНОСОК: композит
СПОСОБ ПРОИЗВОДСТВА: двухкомпонентное литье
ОСОБЕННОСТИ: углубленный протектор с противоскользящими свойствами
ВЫСОТА: 35 см
ЦВЕТ: олива

К50 Щ20 Нс Нм Мун 200 В

ТР ТС 019/2011
ТУ 2590-001-58240967-2013



САП 014

Сапоги **ПВХ** мужские

РАЗМЕР: с 40 по 47
МАТЕРИАЛ: поливинилхлорид (ПВХ)
СПОСОБ ПРОИЗВОДСТВА: двухкомпонентное литье
ВЫСОТА: 34 см
ЦВЕТ: белый

САП 021

РАЗМЕР: с 36 по 40
ВЫСОТА: 28 см
ОСОБЕННОСТИ: женская модель

К80 Щ50 Нс Нм Нж З

ТР ТС 019/2011



САП 091

Сапоги **ПВХ STEP** мужские

РАЗМЕР: с 40 по 50
МАТЕРИАЛ: поливинилхлорид (ПВХ) с добавлением компонентов, позволяющих работать в агрессивных средах (МБС, КЩС)
ПОДНОСОК: металлический
СПОСОБ ПРОИЗВОДСТВА: двухкомпонентное литье
ОСОБЕННОСТИ: углубленный протектор с противоскользящими свойствами
ВЫСОТА: 40 см
ЦВЕТ: в ассортименте

САП 092

РАЗМЕР: с 35 по 41
ВЫСОТА: 34 см
ОСОБЕННОСТИ: женская модель

ТР ТС 019/2011
ТУ 2590-001-58240967-2013

К50 Щ20 Нс Нм Мун 200 В



САП 147

Сапоги **ПВХ** мужские

NEW

РАЗМЕР: с 37 по 47
МАТЕРИАЛ: поливинилхлорид (ПВХ) с добавлением компонентов, позволяющих работать в агрессивных средах (МБС, КЩС)
СПОСОБ ПРОИЗВОДСТВА: трехкомпонентное литье
ВЫСОТА: 39 см
ОСОБЕННОСТИ: модель обладает повышенной комфортностью по сравнению с двухкомпонентными моделями
ЦВЕТ: оливковый

САП 146 + **Мун 200**

ПОДНОСОК: металлический

ТР ТС 019/2011
ТУ 2595-002-41598788-2009

К80 Щ50 Нс Нм Сж В З

САП 045

Сапоги **ПВХ** мужские

РАЗМЕР: с 41 по 47
МАТЕРИАЛ: поливинилхлорид (ПВХ) с добавлением компонентов, позволяющих работать в агрессивных средах (МБС, КЩС)
СПОСОБ ПРОИЗВОДСТВА: трехкомпонентное литье
ВЫСОТА: 38 см
ОСОБЕННОСТИ: надставка 4 см с затяжным шнурком
ЦВЕТ: в ассортименте



САП 042 + **Мун 200** **Мп**

РАЗМЕР: с 41 по 47
ПОДНОСОК: металлический
СТЕЛЬКА: металлическая

ТР ТС 019/2011

К80 Щ50 Нс Нм Нж З



ХИТ ПРОДАЖ

САП 018

Сапоги **ПВХ** мужские

РАЗМЕР: с 40 по 46
МАТЕРИАЛ: поливинилхлорид (ПВХ)
СПОСОБ ПРОИЗВОДСТВА: двухкомпонентное литье
ВЫСОТА: 34 см
ЦВЕТ: в ассортименте

ТР ТС 019/2011

К80 Щ50 Нс Нм Нж З



САП 108

Сапоги **ПВХ STEP** женские

РАЗМЕР: с 36 по 40
МАТЕРИАЛ: поливинилхлорид (ПВХ)
СПОСОБ ПРОИЗВОДСТВА: однокомпонентное литье
ВЫСОТА: 28 см
ЦВЕТ: зеленый

ТР ТС 017/2011
ТУ 2590-001-8240967-2013

ХИТ ПРОДАЖ



САП 044

Сапоги **ПВХ** женские

РАЗМЕР: с 36 по 40
МАТЕРИАЛ: поливинилхлорид (ПВХ) с добавлением компонентов, позволяющих работать в агрессивных средах (МБС, КЩС)
СПОСОБ ПРОИЗВОДСТВА: трехкомпонентное литье
ОСОБЕННОСТИ: присутствие вспененного ПВХ уменьшает массу сапога
ВЫСОТА: 35 см
ЦВЕТ: в ассортименте

К80 **Щ50** **Нс** **Нм** **Нж** **З**

ТР ТС 019/2011



САП 020

Сапоги **ПВХ** женские

РАЗМЕР: с 35 по 40
МАТЕРИАЛ: поливинилхлорид (ПВХ)
СПОСОБ ПРОИЗВОДСТВА: двухкомпонентное литье
ВЫСОТА: 28 см
ЦВЕТ: в ассортименте

ТР ТС 017/2011



ГАЛ 005

Галоши **ЭВА**

РАЗМЕР: с 36 по 45
МАТЕРИАЛ: этилвинилацетат (ЭВА)
УТЕПЛИТЕЛЬ: иглопробивное полотно (НТП)
ОСОБЕННОСТИ: подошва имеет развитый рисунок, позволяет уверенно чувствовать себя на скользких поверхностях
ЦВЕТ: черный

ТР ТС 017/2011



ГАЛ 002

Галоши **ПВХ**

РАЗМЕР: с 36 по 46
МАТЕРИАЛ: поливинилхлорид (ПВХ)
ЦВЕТ: черный

ГАЛ 004

УТЕПЛИТЕЛЬ: иглопробивное полотно (НТП)

ТР ТС 017/2011
ТУ 2590-001-8240967-2013



САП 007

Сапоги **РЕЗИНОВЫЕ**

РАЗМЕР: с 39 по 47
МАТЕРИАЛ: литая резина
МЕТОД ИЗГОТОВЛЕНИЯ: формовой
ОСОБЕННОСТИ: имеют матовую поверхность, внутреннее тканевое покрытие
ВЫСОТА: 40 см
ЦВЕТ: черный

ТРТС 019/2011
ТУ 2593-001-00149564-2010



ПОД ЗАКАЗ

САП 074

Сапоги **ШАХТЕРСКИЕ**

РАЗМЕР: с 39 по 46
МАТЕРИАЛ: износостойкая резина
МЕТОД ИЗГОТОВЛЕНИЯ: формовой
ПОДНОСОК: полуэбонитовый ударозащитный (15 Дж)
ОСОБЕННОСТИ: снабжены ударозащитными элементами в наиболее травмоопасных частях — защитные ребристые усилители по передней поверхности и в области голеностопного сустава
ВЫСОТА: 42 см
ЦВЕТ: черный

Сапоги шахтерские, разработанные специально для использования предприятиями горнодобывающей промышленности.

ТР ТС 019/2011
ГОСТ 12.4.072-79

Мун 15



ПОД ЗАКАЗ

САП 104

Сапоги **КАРБОН**

РАЗМЕР: с 40 по 47
МАТЕРИАЛ: износостойкая резина
МЕТОД ИЗГОТОВЛЕНИЯ: формовой
ПОДНОСОК: композитный
ОСОБЕННОСТИ: ходовые поверхности подошвы и каблука имеют рифленый рисунок для более прочного сцепления с грунтом с высотой рифов 3,0 мм
ВЫСОТА: 37 см
ЦВЕТ: черный

ТР ТС 019/2011
ГОСТ 12.4.072-79
ГОСТ 5375-79

К20 Щ20 Мун 200 В



САП 008

Сапоги **РЫБАЦКИЕ**

РАЗМЕР: с 39 по 47
МАТЕРИАЛ: литая резина
ОСОБЕННОСТИ: резинотканевая надставка, рифленая подошва с каблуком
ВЫСОТА: 90 см
ЦВЕТ: черный

Рекомендованы землекопам-проходчикам на морском грунте, а также используются в речной промышленности.

ТРТС 019/2011
ГОСТ 5375-79



САП 093

Сапоги **РЫБАЦКИЕ STEP** ПВХ/винитол

РАЗМЕР: с 40 по 46
МАТЕРИАЛ: поливинилхлорид (ПВХ)
СПОСОБ ПРОИЗВОДСТВА: двухкомпонентное литье
ОСОБЕННОСТИ: надставка изготовлена из винитола и спаяна с сапогами
ВЫСОТА: 90 см
ЦВЕТ: оливковый

Современная модель рыбацких сапог. Можно эксплуатировать данную модель в шахтах, рудниках и т. д.

ТР ТС 017/2011
ТУ 2590-001-58240967-2013



КОМ 004

Полукомбинезон **РЫБАЦКИЙ** ПВХ

РАЗМЕР: с 41 по 46
МАТЕРИАЛ: поливинилхлорид (ПВХ), верх — ткань «винитол»
СПОСОБ ПРОИЗВОДСТВА: трехкомпонентное литье
ПОДОШВА: обладает КЩС и МБС свойствами
ОСОБЕННОСТИ: надставка изготовлена из немецкой водоотталкивающей ткани и спаяна с сапогами по итальянской технологии, что обеспечивает высокую герметичность шва
ЦВЕТ: оливковый

ТР ТС 019/2011
ГОСТ 12.4.280-2014
ГОСТ 12.4.251-2013
ГОСТ Р 12.4.290-2013

К80 **Щ50** **Нс** **Нм** **Нж** **Ву** **Ми** **З**



ХИТ ПРОДАЖ

САП 013

Сапоги **РЫБАЦКИЕ** ПВХ

РАЗМЕР: с 41 по 47
МАТЕРИАЛ: поливинилхлорид (ПВХ)
СПОСОБ ПРОИЗВОДСТВА: трехкомпонентное литье
ПОДОШВА: обладает КЩС и МБС свойствами
ОСОБЕННОСТИ: надставка изготовлена из ПВХ и спаяна с сапогами, что обеспечивает высокую герметичность шва и гарантирует прочность и более длительный срок эксплуатации
ВЫСОТА: 90 см
ЦВЕТ: оливковый

Модель рыбацких сапог. Можно эксплуатировать данную модель в шахтах, рудниках и т. д.

ТР ТС 019/2011

К80 Щ50 Нс Нм Нж 3



САП 109

Сапоги **РЫБАЦКИЕ** ЭВА/нейлон

РАЗМЕР: с 40 по 47
МАТЕРИАЛ: ЭВА, верх – нейлон
ОСОБЕННОСТИ: за счет использования материалов ЭВА и нейлона модель сохраняет тепло ноги и значительно легче подобных моделей. Имеет приспособление для пристегивания к поясному ремню, обеспечивая надежную фиксацию сапог и комфорт при движении.
ВЫСОТА: 90 см
ЦВЕТ: оливковый

Современная модель выполнена на базе сапог ЭВА NORD с удлиненным широким голенищем из цветного нейлона, которое приваривается с использованием высокотехнологичного оборудования.

ТР ТС 019/2011
ТУ 2590-003-31713188-2005

К80 Щ50 Нс Нм Нж 3


OXYPAS
Professional Footwear



Сабо **DORIA**

РАЗМЕР: с 36 по 41

КРО 4320

ВЕРХ: высококачественная кожа
ПОДКЛАДКА И СТЕЛЬКА: дышащий материал CoolMax®
ПОДОШВА: двухслойная — этиленвинилацетат (EVA)/резина
ЦВЕТ: белый с серым принтом

КРО 4332

ЦВЕТ: черный

ТР ТС 019/2011

Сж 3



Сабо **ANAIS**

РАЗМЕР: с 36 по 41

КРО 4319

ВЕРХ: высококачественная кожа + синтетическое волокно Lycra
ПОДКЛАДКА И СТЕЛЬКА: дышащий материал CoolMax®
ПОДОШВА: двухслойная — этиленвинилацетат (EVA)/резина
ЦВЕТ: белый

КРО 4324

ЦВЕТ: фиолетовый

ТР ТС 019/2011

Сж 3



Туфли **SALMA**

РАЗМЕР: с 36 по 41

КРО 4326

ВЕРХ: высококачественная кожа
ПОДКЛАДКА И СТЕЛЬКА: дышащий материал CoolMax®
ПОДОШВА: двухслойная – этиленвинилацетат (EVA)/ резина
ЦВЕТ: белый+зеленый

КРО 4317

ЦВЕТ: белый+фуксия

ТР ТС 019/2011

Сж 3



КРО 4318

Туфли **LUCIA**

РАЗМЕР: с 36 по 41

ВЕРХ: высококачественная кожа
ПОДКЛАДКА И СТЕЛЬКА: дышащий материал CoolMax®
ПОДОШВА: двухслойная — этиленвинилацетат (EVA)/ резина
ЦВЕТ: белый

ТР ТС 019/2011

Сж 3



КРО 4321

Туфли **MAUD**

РАЗМЕР: с 36 по 41

ВЕРХ: дышащая сетчатая плотная ткань
ПОДКЛАДКА И СТЕЛЬКА: дышащий материал CoolMax®
ПОДОШВА: двухслойная – этиленвинилацетат (EVA)/резина
ЦВЕТ: белый

ТР ТС 019/2011

Сж 3



КРО 4331

Туфли **KARLA**

РАЗМЕР: с 36 по 41

ВЕРХ: дышащий 3D mesh и эластичный нейлон
ПОДКЛАДКА И СТЕЛЬКА: дышащий материал CoolMax®
ПОДОШВА: двухслойная – этиленвинилацетат (EVA)/резина
ЦВЕТ: белый с серым

ТР ТС 019/2011

Сж 3



Туфли **ROY**

РАЗМЕР: с 39 по 46

КРО 4322

ВЕРХ: натуральная кожа
ПОДКЛАДКА И СТЕЛЬКА: дышащий материал CoolMax®
ПОДОШВА: двухслойная – этиленвинилацетат (EVA)/резина
ОСОБЕННОСТИ: мужская модель
ЦВЕТ: белый

КРО 4323

ЦВЕТ: синий
ТР ТС 019/2011

Сж 3



Сабо **SONIC**

РАЗМЕР: с 35 по 42

КРО 4327

ВЕРХ: этиленвинилацетат
ПОДОШВА: этиленвинилацетат (ЭВА)
ОСОБЕННОСТИ: перекидной ремешок
ЦВЕТ: белый

КРО 4328

ЦВЕТ: зеленый

КРО 4329

ЦВЕТ: розовый

КРО 4330

РАЗМЕР: с 35 по 46
ЦВЕТ: темно-синий

Сж 3

ТР ТС 019/2011



КРО 4337

Полуботинки **OXYSAFE**

РАЗМЕР: с 35 по 46
ВЕРХ: этилвинилацетат (ЭВА)
ПОДОШВА: этилвинилацетат (ЭВА)
ПОДНОСОК: композитный (100 Дж)
ОСОБЕННОСТИ: уход за моделью можно осуществлять машинным способом при температуре до 30°С. Закрытая модель
ЦВЕТ: белый

Мун 100 Сж 3

ТР ТС 019/2011



ТУФ 004

Туфли **ВИЛЕН**

РАЗМЕР: с 40 по 46
ВЕРХ: натуральная кожа
ПОДКЛАДКА: натуральная кожа
ПОДОШВА: полиуретан (ПУ)
МЕТОД КРЕПЛЕНИЯ: литьевой
ОСОБЕННОСТИ: резинки в передней части, созданы для максимального комфорта
ЦВЕТ: черный

ТР ТС 017/2011
ГОСТ 26167-2005



ПОЛ 031

Полуботинки **САНИТАРИ**

РАЗМЕР: с 36 по 47
ВЕРХ: дышащий композиционный материал нового поколения «Microfibre»
ПОДКЛАДКА: полиамидное полотно
ПОДОШВА: полиуретан (ПУ)
МЕТОД КРЕПЛЕНИЯ: литьевой
ПОДНОСОК: металлический (200 Дж)
ЦВЕТ: белый

К20 Щ20 Нс Нм Мун 200 3

ТР ТС 019/2011
ГОСТ Р 12.4.187-97
ГОСТ 12.4.137-2001
ГОСТ 28507-99
ТО 15.20.3-001-33010841-2018



Сабо **ЭВА КРОС**

САБ 515

РАЗМЕР: с 36 по 40
МАТЕРИАЛ: этилвинилацетат (ЭВА)
МЕТОД ИЗГОТОВЛЕНИЯ: бесшовное монолитное литье
ОСОБЕННОСТЬ: наличие ремешка позволяет фиксировать пятку. Женская модель
ЦВЕТ: белый

САБ 516

РАЗМЕР: с 41 по 46
ОСОБЕННОСТЬ: мужская модель

ТР ТС 017/2011
ТУ 2590-002-00321419-2016



САБ 510

Туфли **ГАЛЯ**

РАЗМЕР: с 36 по 41
ВЕРХ: натуральная перфорированная кожа
ПОДОШВА: поливинилхлорид (ПВХ)
МЕТОД КРЕПЛЕНИЯ: литьевой
ОСОБЕННОСТИ: активная вентиляция
ЦВЕТ: белый

ТР ТС 017/2011
ГОСТ 1135-2005



Туфли **СВЕТА**

РАЗМЕР: с 36 по 41

ТУФ 007

ВЕРХ: натуральная кожа
ПОДКЛАДКА: натуральная кожа
ПОДОШВА: полиуретан (ПУ)
МЕТОД КРЕПЛЕНИЯ: литьевой
ЦВЕТ: бежевый

ТУФ 008

ЦВЕТ: черный

ТР ТС 019/2011
ГОСТ Р 12.4.187-97



Туфли **АЛМИ**

РАЗМЕР: с 36 по 41

ТУФ 005

ВЕРХ: натуральная кожа
ПОДКЛАДКА И СТЕЛЬКА: натуральная кожа
ПОДОШВА: полиуретан (ПУ)
ЦВЕТ: белый

ТУФ 006

ЦВЕТ: черный

ТР ТС 019/2011
ГОСТ Р 12.4.187-97



САБ 502

Сабо **ТОМА**

РАЗМЕР: с 35 по 41
ВЕРХ: натуральная перфорированная кожа
ПОДОШВА: поливинилхлорид (ПВХ)
МЕТОД КРЕПЛЕНИЯ: литьевой
ОСОБЕННОСТИ: перекидной ремешок
ЦВЕТ: белый

САБ 501

Сабо **АНЯ**

РАЗМЕР: с 36 по 41
ВЕРХ: искусственная перфорированная кожа

ТР ТС 017/2011
ГОСТ 1135-2005



САБ 504

Сабо **ПАВЕЛ**

РАЗМЕР: с 40 по 46
ВЕРХ: натуральная перфорированная кожа
ПОДОШВА: поливинилхлорид (ПВХ)
МЕТОД КРЕПЛЕНИЯ: литьевой
ОСОБЕННОСТИ: перекидной ремешок
ЦВЕТ: белый

ТР ТС 017/2011
ГОСТ 1135-2005



САБ 513

Сабо **НИКА**

РАЗМЕР: с 36 по 41
МАТЕРИАЛ: натуральная перфорированная кожа
СТЕЛЬКА: натуральная кожа (анатомическая)
ПОДОШВА: полиуретан (ПУ)
МЕТОД КРЕПЛЕНИЯ: литьевой
ОСОБЕННОСТИ: перекидной ремешок
ЦВЕТ: белый+бордо

ТР ТС 017/2011
ГОСТ 26167-2005





Сабо **САННИ**

КРО 4333

РАЗМЕР: с 36 по 41
ВЕРХ: качественная натуральная кожа
ПОДОШВА: полиуретан (ПУ)
ОСОБЕННОСТИ: задний ремешок надежно фиксирует ногу в обуви. Боковой ремешок позволяет регулировать ширину модели.
ЦВЕТ: белый

ТР ТС 017/2011



Сабо **ХАНИ**

РАЗМЕР: с 36 по 41

КРО 4306

ВЕРХ: качественная натуральная кожа
ПОДОШВА: технологичный полиуретан (ПУ)
ОСОБЕННОСТИ: обеспечивает хорошую воздухопроницаемость и препятствует развитию патогенных микроорганизмов
ЦВЕТ: белый

ТР ТС 017/2011



КРО 4301

Сабо **СТИЛЬ**

РАЗМЕР: с 36 по 41
ВЕРХ: качественная натуральная кожа
ПОДОШВА: полиуретан (ПУ)
ОСОБЕННОСТИ: невысокий квадратный каблук создает дополнительный комфорт. Отличаются длительным сроком службы.
ЦВЕТ: белый

ТР ТС 017/2011



КРО 4309

Сабо **ВЕЛЛА**

РАЗМЕР: с 36 по 41
ВЕРХ: качественная натуральная кожа
ПОДКЛАДКА: натуральная кожа
ПОДОШВА: полиуретан (ПУ)
ОСОБЕННОСТИ: в модели учтено анатомическое строение стопы, предотвращает деформацию стопы
ЦВЕТ: черный

ТР ТС 017/2011

Тапочки **ПРОГУЛОЧНЫЕ**



ОБУ 001

РАЗМЕР: с 36 по 46
ВЕРХ: цельная искусственная кожа
ПОДОШВА: поливинилхлорид (ПВХ)
МЕТОД КРЕПЛЕНИЯ: строчно-литьевой
ЦВЕТ: черный



ОБУ 002

РАЗМЕР: с 35 по 46
ВЕРХ: ткань обувная типа «Вельвет» (100% хлопок)



ТАП 001

РАЗМЕР: с 40 по 46
ВЕРХ: тканевая сетка

ТР ТС 017/2011
ГОСТ 1135-2005



ТАП 002

Тапочки **ЗАКРЫТЫЕ**

РАЗМЕР: с 35 по 46
ВЕРХ: натуральная кожа
ПОДОШВА: пористая резина
ПОДКЛАДКА: 100% х/б материал
ЦВЕТ: черный

ТР ТС 019/2011
ГОСТ 26167-2005

3



ТАП 007

Тапочки пляжные **ЭВА**

РАЗМЕР: с 36 по 46
МАТЕРИАЛ: этилвинилацетат
МЕТОД ИЗГОТОВЛЕНИЯ: бесшовное монолитное литье
ОСОБЕННОСТИ: легкие (легче резиновых аналогов в 4 раза), обладают амортизационными свойствами
ЦВЕТ: в ассортименте

Универсальная летняя модель.

ТР ТС 017/2011



САБ 514

Сабо **МОРЕ**

РАЗМЕР: с 36 по 46
МАТЕРИАЛ: вспененный ПВХ
МЕТОД ИЗГОТОВЛЕНИЯ: бесшовное монолитное литье
ОСОБЕННОСТИ: не скользит как на сухой, так и на сырой поверхности, хорошая воздухопроницаемость
ЦВЕТ: в ассортименте

Универсальная модель, предназначенная для широкого спектра применения.

ТР ТС 017/2011
ГОСТ 26167-2005



ТУФ 003

Туфли **КЕДЫ**

РАЗМЕР: с 39 по 46
ВЕРХ: текстиль
ПОДОШВА: поливинилхлорид (ПВХ)
МЕТОД КРЕПЛЕНИЯ: строчно-литьевой
ЦВЕТ: черный

Обувь для активного отдыха и работы в помещениях.

ТР ТС 017/2011
ГОСТ 26167-2005



ТУФ 001

Туфли **КРОССОВЫЕ**

РАЗМЕР: с 36 по 46
ВЕРХ: спилок-велюр
ПОДОШВА: поливинилхлорид (ПВХ)
МЕТОД КРЕПЛЕНИЯ: строчно-литьевой
ЦВЕТ: в ассортименте

Обувь для активного отдыха из натуральной кожи.

ТР ТС 017/2011
ГОСТ 26167-2005

ЧУЛ 001

Чулок **МЕХОВОЙ**

РАЗМЕР: с 36 по 47
МАТЕРИАЛ: искусственный мех
ВЫСОТА: 34 см

Предназначен для усиления тепловых свойств обуви.
Не подлежит обязательному подтверждению соответствия.



ЧУЛ 005

Чулок **С КЛАПАНОМ**

РАЗМЕР: с 41 по 48
МАТЕРИАЛ: лён/сетка/фольга
ВЫСОТА: 33 см



ЧУЛ 004

Чулок **НТП ВЫСОКИЙ**

РАЗМЕР: с 36 по 50
МАТЕРИАЛ: холстопрошивное полотно
ВЫСОТА: 34 см



ЧУЛ 003

Чулок **ФОЛЬГИРОВАННЫЙ**

РАЗМЕР: с 41 по 47
МАТЕРИАЛ: термопрошивное полотно
ВЫСОТА: 32 см





СТЕ 057

Стелька **ВОЙЛОК**

РАЗМЕР: с 37 по 46

МАТЕРИАЛ: натуральный войлок лучших сортов, изготовленных в России
ОСОБЕННОСТЬ: обладают уникально низкой теплопроводностью, хорошо пропускают воздух, имеют небольшой вес, устойчивы к истиранию, экологически безвредны

Теплые стельки на основе шерсти и войлока особенно необходимы для людей, работающих в тяжелых условиях: шахтеров, рыбаков, охотников, строителей, геологов, военных.

Не подлежит обязательному подтверждению соответствия.



СТЕ 058

Накладки **ЛЕДОХОДЫ**

РАЗМЕР УНИВЕРСАЛЬНЫЙ: с 36 по 46
МАТЕРИАЛ: резина/ТЭП
ШИПЫ: сталь (12 штук в паре)
СПОСОБ ПРИМЕНЕНИЯ: легко и просто надеваются на любую обувь (маленькая петля на носок, большая на пятку)
ОСОБЕННОСТЬ: практически незаметны при ходьбе
ИНДИВИДУАЛЬНАЯ УПАКОВКА

Приспособление для ходьбы в гололёд «Ледоходы». Уверенно защищают от падений и травм в самый сильный гололёд.

Не подлежит обязательному подтверждению соответствия.



СТЕ 061

Накладка на пятку **АНТИГОЛОЛЕД**

РАЗМЕР УНИВЕРСАЛЬНЫЙ: с 36 по 48
МАТЕРИАЛ: резина/ТЭП
РЕМЕШОК: текстиль
ШИПЫ: 5 стальных шипов длиной 3 мм надёжно закреплены по принципу заклёпки
ОСОБЕННОСТЬ: ширина регулируется ремешком, прочно держатся на ноге и позволяют чувствовать себя уверенно при ходьбе в самый сильный гололёд

Не подлежит обязательному подтверждению соответствия.

Справочная таблица примерного соответствия размеров обуви метрической и штихмассовой систем

ОБУВЬ РАБОЧАЯ (при интервале между смежными размерами 5 мм)

МУЖСКАЯ															
Штихмассовая	39	40	40,5	41	42	43	43,5	44	45	46	46,5	47	48	49	50
Метрическая	250	255	260	265	270	275	280	285	290	295	300	305	320	325	330
ЖЕНСКАЯ															
Штихмассовая	35	36	37	37,5	38,5	39	40	40,5	41	42					
Метрическая	225	230	235	240	245	250	255	260	265	270					

ОБУВЬ РАБОЧАЯ (при интервале между смежными размерами 7,5 мм)

МУЖСКАЯ												
Штихмассовая	39	40	41	42	43	44	45	46	47	48	49	50
Метрическая	247	255	262	270	277	285	292	300	307	315	322	330
ЖЕНСКАЯ												
Штихмассовая	35	36	37	38	39	40						
Метрическая	217	225	232	240	247	255						

ОБУВЬ ПВХ

МУЖСКАЯ												
Штихмассовая	39	40	41	42	43	44	45	46	47	48	49	50
Метрическая	247	255	262	270	277	285	292	300	307	312	320	325
ЖЕНСКАЯ												
Штихмассовая	35	36	37	38	39	40						
Метрическая	225	232	240	247	255	262						

ОБУВЬ ВАЛЯНАЯ

Штихмассовая	35	36	37	38	39	40	41	42	43	44	45	46	47	48
Метрическая	22	23	24	25	26	27	28	29	30	31	32	33	34	35

Средства защиты рук

Перчатки трикотажные 410

Перчатки специализированные 418

Перчатки краги, спилковые 421

Рукавицы рабочие 428

Перчатки ТМ «Manipula Specialist» 431


Manipula
Specialist
ТР ТС
019/2011
EAC
3111
ГОСТ Р 12.4.246-2008


[СПЕЦ·SB]®
[СПЕЦ·SB]®
ОДОБРЕНО МИЛЛИОНАМИ
СПЕЦ·SB



ПРЕИМУЩЕСТВА ПЕРЧАТОК 10 КЛАССА ВЯЗКИ СЕРИИ PRO:

1. НАДЕЖНАЯ ЗАЩИТА

10-й класс вязки в сравнении с 7-м классом обеспечивает более высокую плотность трикотажного полотна, повышая его прочность и улучшая защиту от общих производственных загрязнений.

2. ЭКОНОМИЯ

Перчатки серии PRO выдерживают 576 циклов на истирание, что на 65% превышает требования ТР ТС 019/2011 «О безопасности средств индивидуально защиты». Перчатки служат дольше, это позволяет сэкономить расходы на СИЗ. Усиления в местах наибольшей нагрузки и на кончиках пальцев также увеличивают срок эксплуатации и препятствуют деформации.

3. СООТВЕТСТВИЕ ГОСТ 12.4.252-2013

Перчатки серии PRO изготавливаются на основании ГОСТ, который диктует точное соответствие размерам, повышенные требования к техническим характеристикам и маркировке.

4. КАЧЕСТВО

Проверенное сырье и новое высокотехнологичное оборудование позволяет не только увеличить производительность, но и изготавливать высококачественную однородную продукцию, исключая человеческий фактор.

5. КОМФОРТ

За счет использования нитей малой толщины повышается тактильная чувствительность. В манжете перчаток серии PRO – 18 рядов спандекса, что улучшает плотность прилегания и фиксации манжеты. Все это обеспечивает максимальное удобство перчаток в использовании.

6. УЗНАВАЕМОСТЬ

За более чем 16-летнюю историю производства, перчатки СПЕЦ SB зарекомендовали себя как первоклассный продукт высокого качества. Они пользуются устойчивым спросом на рынке.

ГРУППА КОМПАНИЙ
СПЕЦОБЪЕДИНЕНИЕ
СПЕЦОДЕЖДА | ПЕРЧАТКИ | СИЗ | СПЕЦОБУВЬ



3.7811.044

Перчатки трикотажные с ПВХ **ПРАЙМ СПЕЦ-SB®**

КЛАСС ВЯЗКИ: 7-й
МАТЕРИАЛ: 70% хлопок, 30% полиэфир
ПВХ: одностороннее
ОВЕРЛОК: двойной
УПАКОВКА: картонный ярлык
ВЕС: 76 г
ЦВЕТ: желтый
РАЗМЕР: 9

Ми ТР ТС 019/2011
ГОСТ 12.4.252-2013



3.7411.044

Перчатки трикотажные с ПВХ **ПРАЙМ СПЕЦ-SB®**

КЛАСС ВЯЗКИ: 7-й
МАТЕРИАЛ: 70% хлопок, 30% полиэфир
ПВХ: одностороннее
ОВЕРЛОК: двойной
УПАКОВКА: картонный ярлык
ВЕС: 76 г
ЦВЕТ: зеленый
РАЗМЕР: 9

Ми ТР ТС 019/2011
ГОСТ 12.4.252-2013



3.7511.044

Перчатки трикотажные с ПВХ **ПРАЙМ СПЕЦ-SB®**

КЛАСС ВЯЗКИ: 7-й
МАТЕРИАЛ: 70% хлопок, 30% полиэфир
ПВХ: одностороннее
ОВЕРЛОК: двойной
УПАКОВКА: картонный ярлык
ВЕС: 76 г
ЦВЕТ: красный
РАЗМЕР: 9

Ми ТР ТС 019/2011
ГОСТ 12.4.252-2013



3.7611.044

Перчатки трикотажные с ПВХ **ПРАЙМ СПЕЦ-SB®**

КЛАСС ВЯЗКИ: 7-й
МАТЕРИАЛ: 70% хлопок, 30% полиэфир
ПВХ: одностороннее
ОВЕРЛОК: двойной
УПАКОВКА: картонный ярлык
ВЕС: 76 г
ЦВЕТ: синий
РАЗМЕР: 9

Ми ТР ТС 019/2011
ГОСТ 12.4.252-2013



3.7711.044

Перчатки трикотажные с ПВХ **ПРАЙМ СПЕЦ-SB®**

КЛАСС ВЯЗКИ: 7-й
МАТЕРИАЛ: 70% хлопок, 30% полиэфир
ПВХ: одностороннее
ОВЕРЛОК: двойной
УПАКОВКА: картонный ярлык
ВЕС: 76 г
ЦВЕТ: оранжевый
РАЗМЕР: 9

Ми ТР ТС 019/2011
ГОСТ 12.4.252-2013



3.7311.044

Перчатки трикотажные с ПВХ **ПРАЙМ СПЕЦ-SB®**

КЛАСС ВЯЗКИ: 7-й
МАТЕРИАЛ: 70% хлопок, 30% полиэфир
ПВХ: одностороннее
ОВЕРЛОК: двойной
УПАКОВКА: картонный ярлык
ВЕС: 76 г
ЦВЕТ: черный
РАЗМЕР: 9

Ми ТР ТС 019/2011
ГОСТ 12.4.252-2013



3.1111.015

Перчатки трикотажные с ПВХ **ТАНДЕМ**

КЛАСС ВЯЗКИ: 10-й
МАТЕРИАЛ: 70% хлопок, 30% полиэфир
ПВХ: двухстороннее
ОВЕРЛОК: двойной
УПАКОВКА: картонный ярлык
ВЕС: 58 г
ЦВЕТ: белый
РАЗМЕР: 9

Ми EAC ТР ТС 019/2011 ГОСТ 12.4.252-2013



3.1112.029

Перчатки трикотажные с ПВХ **РАДУГА**

КЛАСС ВЯЗКИ: 10-й
МАТЕРИАЛ: 70% хлопок, 30% полиэфир
ПВХ: одностороннее
ОВЕРЛОК: двойной
УПАКОВКА: картонный ярлык
ВЕС: 50 г
ЦВЕТ: белый
РАЗМЕР: 9

Ми EAC ТР ТС 019/2011 ГОСТ 12.4.252-2013



3.3115.047

Перчатки трикотажные с ПВХ **ЛЕДИ ПРАЙМ**

КЛАСС ВЯЗКИ: 13-й
МАТЕРИАЛ: 70% хлопок, 30% полиэфир
ПВХ: одностороннее
ОВЕРЛОК: двойной
УПАКОВКА: картонный ярлык
ВЕС: 25 г
ЦВЕТ: белый
РАЗМЕР: 8

Ми EAC ТР ТС 019/2011 ГОСТ 12.4.252-2013



3.1415.058/3.1715.059

Перчатки трикотажные с ПВХ **РЯБИНА**

КЛАСС ВЯЗКИ: 10-й
МАТЕРИАЛ: 70% хлопок, 30% полиэфир
ПВХ: одностороннее
ОВЕРЛОК: двойной
УПАКОВКА: картонный ярлык
ВЕС: 46 г
ПЕР 058Я ЦВЕТ: зеленый
ПЕР 059Я ЦВЕТ: оранжевый
РАЗМЕР: 8

Ми EAC ТР ТС 019/2011 ГОСТ 12.4.252-2013



3.7111.052/3.7111.053

Перчатки трикотажные с ПВХ **СТРЕЛА**

КЛАСС ВЯЗКИ: 7-й
МАТЕРИАЛ: 70% хлопок, 30% полиэфир
ПВХ: двухстороннее
ОВЕРЛОК: двойной
УПАКОВКА: картонный ярлык
ВЕС: 105 г
ПЕР 052Я ЦВЕТ: бело-красный
ПЕР 053Я ЦВЕТ: бело-черный
РАЗМЕР: 10

Ми EAC ТР ТС 019/2011 ГОСТ 12.4.252-2013



3.7111.050/3.7111.051

Перчатки трикотажные с ПВХ **ТУРБО**

КЛАСС ВЯЗКИ: 7-й
МАТЕРИАЛ: 70% хлопок, 30% полиэфир
ПВХ: одностороннее
ОВЕРЛОК: двойной
УПАКОВКА: картонный ярлык
ВЕС: 95 г
ПЕР 050Я ЦВЕТ: желто-красный
ПЕР 051Я ЦВЕТ: желто-черный
РАЗМЕР: 10

Ми EAC ТР ТС 019/2011 ГОСТ 12.4.252-2013



3.7110.002

Перчатки трикотажные **ЛЮКС**

КЛАСС ВЯЗКИ: 7-й
МАТЕРИАЛ: 60% хлопок, 40% полиэфир
ОВЕРЛОК: двойной
ВЕС: 54 г
ЦВЕТ: белый
РАЗМЕР: 9

Ми ТР ТС 019/2011
ГОСТ 12.4.252-2013



3.1211.011

Перчатки х/б с ПВХ **СПЕЦ-SB®PRO**

КЛАСС ВЯЗКИ: 10-й
МАТЕРИАЛ: 60% хлопок, 40% полиэфир
ОВЕРЛОК: двойной
ВЕС: 55, 65, 75 г
ЦВЕТ: чёрный
РАЗМЕР: 8, 9, 10

Ми ТР ТС 019/2011
ГОСТ 12.4.252-2013



3.7210.004

Перчатки трикотажные **СПЕЦ-SB®**

КЛАСС ВЯЗКИ: 7-й
МАТЕРИАЛ: 60% хлопок, 40% полиэфир
ОВЕРЛОК: двойной
ВЕС: 62 г
ЦВЕТ: чёрный
РАЗМЕР: 9

Ми ТР ТС 019/2011
ГОСТ 12.4.252-2013



3.3110.003

Перчатки трикотажные **13-Й КЛАСС**

КЛАСС ВЯЗКИ: 13-й
МАТЕРИАЛ: 60% хлопок, 40% полиэфир
ОВЕРЛОК: двойной
ВЕС: 22 г
ЦВЕТ: белый
РАЗМЕР: 8

Ми ТР ТС 019/2011
ГОСТ 12.4.252-2013



3.7111.007

Перчатки трикотажные с ПВХ **СПЕЦ®**

КЛАСС ВЯЗКИ: 7-й
МАТЕРИАЛ: 60% хлопок, 40% полиэфир
ОВЕРЛОК: двойной
ВЕС: 66 г
ЦВЕТ: белый
РАЗМЕР: 9

Ми ТР ТС 019/2011
ГОСТ 12.4.252-2013



3.7211.039

Перчатки трикотажные с ПВХ **СПЕЦ®**

КЛАСС ВЯЗКИ: 7-й
МАТЕРИАЛ: 60% хлопок, 40% полиэфир
ОВЕРЛОК: двойной
ВЕС: 66 г
ЦВЕТ: черный
РАЗМЕР: 9

Ми ТР ТС 019/2011
ГОСТ 12.4.252-2013



3.1211.062

Перчатки х/б с ПВХ
СПЕЦ-SB® СЕТЬ

КЛАСС ВЯЗКИ: 10-й
МАТЕРИАЛ: 60% хлопок, 40% полиэфир
ОВЕРЛОК: двойной
ВЕС: 45 г
ЦВЕТ: черный
РАЗМЕР: 9

Ми EAC ТР ТС 019/2011 ГОСТ 12.4.252-2013



3.1111.063

Перчатки х/б с ПВХ
СПЕЦ-SB® СЕТЬ

КЛАСС ВЯЗКИ: 10-й
МАТЕРИАЛ: 60% хлопок, 40% полиэфир
ОВЕРЛОК: двойной
ВЕС: 45 г
ЦВЕТ: белый
РАЗМЕР: 9

Ми EAC ТР ТС 019/2011 ГОСТ 12.4.252-2013



3.1211.023

Перчатки трикотажные с ПВХ
СПЕЦ-SB®–10

КЛАСС ВЯЗКИ: 10-й
МАТЕРИАЛ: 60% хлопок, 40% полиэфир
ОВЕРЛОК: двойной
ВЕС: 52 г
ЦВЕТ: белый
РАЗМЕР: 9

Ми EAC ТР ТС 019/2011 ГОСТ 12.4.252-2013



3.1211.008

Перчатки трикотажные с ПВХ
СПЕЦ-SB®–10

КЛАСС ВЯЗКИ: 10-й
МАТЕРИАЛ: 60% хлопок, 40% полиэфир
ОВЕРЛОК: двойной
ВЕС: 52 г
ЦВЕТ: чёрный
РАЗМЕР: 9

Ми EAC ТР ТС 019/2011 ГОСТ 12.4.252-2013



3.7220.045

Перчатки трикотажные
ДВОЙНЫЕ

КЛАСС ВЯЗКИ: 7-й
МАТЕРИАЛ: 60% хлопок, 40% полиэфир
ОВЕРЛОК: двойной
ВЕС: 110 г
ЦВЕТ: черный
РАЗМЕР: 9

Ми EAC ТР ТС 019/2011 ГОСТ 12.4.252-2013



3.7221.046

Перчатки трикотажные
ДВОЙНЫЕ С ПВХ

КЛАСС ВЯЗКИ: 7-й
МАТЕРИАЛ: 60% хлопок, 40% полиэфир
ОВЕРЛОК: двойной
ВЕС: 120 г
ЦВЕТ: черный
РАЗМЕР: 9

Ми EAC ТР ТС 019/2011 ГОСТ 12.4.252-2013



ПЕР 009 К

Перчатки трикотажные с ПВХ **ПРОТЕКТОР, К**

КЛАСС ВЯЗКИ: 7-й
МАТЕРИАЛ: 70% хлопок, 30% полиэфир
ОВЕРЛОК: двойной
ВЕС: 66 г
ЦВЕТ: белый
РАЗМЕР: 9

Ми EAC ТР ТС 019/2011 ГОСТ 12.4.252-2013



ПЕР 001 К

Перчатки трикотажные

КЛАСС ВЯЗКИ: 7-й
МАТЕРИАЛ: 70% хлопок, 30% полиэфир
ОВЕРЛОК: одинарный
ВЕС: 42 г
ЦВЕТ: белый
РАЗМЕР: 8

Ми EAC ТР ТС 019/2011 ГОСТ 12.4.252-2013



ПЕР 061

Перчатки трикотажные **13-Й КЛАСС**

КЛАСС ВЯЗКИ: 13-й
МАТЕРИАЛ: 80% хлопок, 20% полиэфир
ОВЕРЛОК: двойной
ВЕС: 32 г
ЦВЕТ: белый
РАЗМЕР: 8, 9

Ми EAC ТР ТС 019/2011 ГОСТ 12.4.252-2013



ПЕР 038

Перчатки трикотажные с ПВХ **СПЕЦ 13-Й КЛАСС**

КЛАСС ВЯЗКИ: 13-й
МАТЕРИАЛ: 80% хлопок, 20% полиэфир
ОВЕРЛОК: двойной
ВЕС: 48 г
ЦВЕТ: белый
РАЗМЕР: 8, 9

Ми EAC ТР ТС 019/2011 ГОСТ 12.4.252-2013



ПЕР 030 К

Перчатки трикотажные с ПВХ **ВОЛНА-СТАНДАРТ**

КЛАСС ВЯЗКИ: 7-й
МАТЕРИАЛ: 70% хлопок, 30% полиэфир
ОВЕРЛОК: двойной
ВЕС: 50 г
ЦВЕТ: белый
РАЗМЕР: 8

Ми EAC ТР ТС 019/2011 ГОСТ 12.4.252-2013



ПЕР 072

Перчатки трикотажные с ПВХ **10-Й КЛАСС**

КЛАСС ВЯЗКИ: 10-й
МАТЕРИАЛ: 70% хлопок, 30% полиэфир
ОВЕРЛОК: Х-нить
ВЕС: 48 г
ЦВЕТ: белый
РАЗМЕР: 9

Ми EAC ТР ТС 019/2011 ГОСТ 12.4.252-2013



ПЕР 043К/041К

Перчатки трикотажные с ПВХ **УДАЧНАЯ**

КЛАСС ВЯЗКИ: 7-й
МАТЕРИАЛ: 70% хлопок, 30% полиэфир
ОВЕРЛОК: одинарный
ВЕС: 52 г
ПЕР 043К ЦВЕТ: белый
ПЕР 041К ЦВЕТ: черный
РАЗМЕР: 8

Ми EAC ТР ТС 019/2011 ГОСТ 12.4.252-2013



ПЕР 007К

Перчатки трикотажные с ПВХ **СПЕЦ К**

КЛАСС ВЯЗКИ: 7-й
МАТЕРИАЛ: 70% хлопок, 30% полиэфир
ОВЕРЛОК: двойной
ВЕС: 66 г
ЦВЕТ: белый
РАЗМЕР: 9

Ми EAC ТР ТС 019/2011 ГОСТ 12.4.252-2013



ПЕР 012К

Перчатки трикотажные с ПВХ **ВОЛНА К**

КЛАСС ВЯЗКИ: 7-й
МАТЕРИАЛ: 70% хлопок, 30% полиэфир
ОВЕРЛОК: двойной
ВЕС: 66 г
ЦВЕТ: белый
РАЗМЕР: 9

Ми EAC ТР ТС 019/2011 ГОСТ 12.4.252-2013



ПЕР 019

Перчатки **СТАНДАРТ**

КЛАСС ВЯЗКИ: 13-й
МАТЕРИАЛ ОСНОВЫ: 100% хлопок
МАТЕРИАЛ ПОКРЫТИЯ: один слой латекса
ОВЕРЛОК: Х-нить
ВЕС: 45 г
РАЗМЕР: 10

Ми EAC ТР ТС 019/2011 ГОСТ 12.4.252-2013



ПЕР 021

Перчатки **ГРИН**

КЛАСС ВЯЗКИ: 13-й
МАТЕРИАЛ ОСНОВЫ: 100% хлопок
МАТЕРИАЛ ПОКРЫТИЯ: два слоя латекса
ОВЕРЛОК: Х-нить
ВЕС: 48 г
РАЗМЕР: 10

Ми EAC ТР ТС 019/2011 ГОСТ 12.4.252-2013



ПЕР 020

Перчатки **ОРАНЖ**

КЛАСС ВЯЗКИ: 13-й
МАТЕРИАЛ ОСНОВЫ: 100% хлопок
МАТЕРИАЛ ПОКРЫТИЯ: два слоя латекса
ОВЕРЛОК: Х-нить
ВЕС: 56 г
РАЗМЕР: 10

Ми EAC ТР ТС 019/2011 ГОСТ 12.4.252-2013



ПЕР 036

Перчатки акриловые с латексным покрытием

КЛАСС ВЯЗКИ: 7-й
МАТЕРИАЛ: полиакрилонитрил 100%
МАТЕРИАЛ ПОКРЫТИЯ: латекс натуральный 100%
ОВЕРЛОК: двойной
ВЕС: 105 г
ЦВЕТ: оранжевый/синий
РАЗМЕР: 10

Ми Мп EAC ТР ТС 019/2011 ГОСТ 12.4.252-2013



СПЕЦ·SIB

3.7330.016

Перчатки полушерстяные ЗИМА

КЛАСС ВЯЗКИ: 7-й
МАТЕРИАЛ: 30% шерсть, 70% акрил
ОВЕРЛОК: двойной
ВЕС: 54 г
ЦВЕТ: серый
РАЗМЕР: 9

Тн EAC ТР ТС 019/2011 ГОСТ 12.4.252-2013



СПЕЦ·SIB

3.7331.018

Перчатки полушерстяные ЗИМА ПВХ

КЛАСС ВЯЗКИ: 7-й
МАТЕРИАЛ: 30% шерсть, 70% акрил
ОВЕРЛОК: двойной
ВЕС: 68 г
ЦВЕТ: серый
РАЗМЕР: 9

Тн EAC ТР ТС 019/2011 ГОСТ 12.4.252-2013



СПЕЦ·SIB

3.1330.032

Перчатки полушерстяные ЗИМА ЛАЙТ

КЛАСС ВЯЗКИ: 10-й
МАТЕРИАЛ: 30% шерсть, 70% акрил
ОВЕРЛОК: двойной
ВЕС: 30 г
ЦВЕТ: серый
РАЗМЕР: 8

Тн EAC ТР ТС 019/2011 ГОСТ 12.4.252-2013



СПЕЦ·SIB

3.7340.017

Перчатки двойные полушерстяные АЛТАЙ

КЛАСС ВЯЗКИ: 7-й
МАТЕРИАЛ: 30% шерсть, 70% акрил
ОВЕРЛОК: двойной
ВЕС: 105 г
ЦВЕТ: серый
РАЗМЕР: 9

Тн EAC ТР ТС 019/2011 ГОСТ 12.4.252-2013



NEW

3.7240.079

Перчатки полушерстяные АЛТАЙ® NEW

КЛАСС ВЯЗКИ: 7-й / 10-й
МАТЕРИАЛ: шерсть 10%, акрил 80%, 10% хлопок
ОВЕРЛОК: двойной
ВЕС: 90 г
ЦВЕТ: серый
РАЗМЕР: 9

Ми Тн EAC ТР ТС 019/2011 ГОСТ 12.4.252-2013



ПЕР 055/3.1340.055

Перчатки двойные полушерстяные **АКТАШ**

КЛАСС ВЯЗКИ: 10-й
МАТЕРИАЛ: 30% шерсть, 70% акрил
МАНЖЕТ: двойной
ВЕС: 120 г
ЦВЕТ: серый
РАЗМЕР: 9

ТР ТС 017/2011
ГОСТ 5007-2014



ПЕР 056/3.7340.056

Варежки двойные полушерстяные **САЯНЫ**

КЛАСС ВЯЗКИ: 7-й
МАТЕРИАЛ: 30% шерсть, 70% акрил
МАНЖЕТ: двойной
ВЕС: 120 г
ЦВЕТ: чёрный
РАЗМЕР: 9

ТР ТС 017/2011
ГОСТ 5007-2014

Расшифровка артикула

Артикул A.BCDE.F,

где

A – категория номенклатурной группы по каталогу (3 – СИЗ РУК)

B – класс вязки (3 – 13 класс, 1 – 10 класс, 7 – 7 класс)

C – цвет (1 – белый, 2 – черный, 3 – серый, 4 – зеленый, 5 – красный, 6 – синий, 7 – оранжевый, 8 – желтый)

D – основа (1 – смесовая одинарная, 2 – смесовая двойная, 3 – полушерсть, 4 – двойная полушерсть, 5 – хлопок, 6 – нейлон)

E – покрытие (0 – без покрытия, 1 – ПВХ-покрытие, 2 – латексное покрытие, 3 – нитрил)

F – идентификатор модели



ПЕР 082

Перчатки **ЭВЕНЫ**

КЛАСС ВЯЗКИ: 7-й
МАТЕРИАЛ: 50% натуральная шерсть, 50% акрил
УТЕПЛИТЕЛЬ: Шелтер Микро™ 60 г/м^2
ПОДКЛАДКА: флис
ОСОБЕННОСТИ МОДЕЛИ: откидывающийся клапан верха, дополнительная накладка из спилка на ладонной части
ЦВЕТ: меланжевый
РАЗМЕР: 9, 10

ТР ТС 019/2011
ГОСТ 12.4.252-2013



ПЕР 077

Перчатки **ЯМАЛ**

КЛАСС ВЯЗКИ: 7-й
МАТЕРИАЛ: 50% шерсть, 50% акрил
УТЕПЛИТЕЛЬ: Шелтер Микро™ 60 г/м^2
ПОДКЛАДКА: флис
ЦВЕТ: меланжевый
РАЗМЕР: 9, 10

ТР ТС 019/2011
ГОСТ 12.4.252-2013



ПЕР 078

Перчатки **ХАНТЫ**

КЛАСС ВЯЗКИ: 7-й
МАТЕРИАЛ: 50% шерсть, 50% акрил
УТЕПЛИТЕЛЬ: Шелтер Микро™ 60 г/м^2
ПОДКЛАДКА: флис
НАЛАДОННИК: спилок
ЦВЕТ: меланжевый
РАЗМЕР: 9, 10

ТР ТС 019/2011
ГОСТ 12.4.252-2013



ПЕР 102

Перчатки ОДНОРАЗОВЫЕ

МАТЕРИАЛ: ПНД
ТОЛЩИНА: 12 мкр
ЦВЕТ: прозрачные
РАЗМЕР: M, L
ПРИМЕНЕНИЕ: пищевая промышленность, парфюмерия, хоз. и бытовые нужды

- текстурированный полиэтилен
- однократного применения

ГОСТ Р 50962-96



ПЕР 101

Перчатки ОБЩЕМЕДИЦИНСКИЕ

МАТЕРИАЛ: латекс
ТОЛЩИНА: 0,10 мм
ДЛИНА: 240 мм
РАБОЧАЯ ПОВЕРХНОСТЬ: гладкая
МАНЖЕТ: бисер
РАЗМЕР: 7, 8, 9
ПРИМЕНЕНИЕ: медицина, парфюмерия, косметология

ГОСТ Р 52238-2004



ПЕР 123

Перчатки SUPER NURSE

МАТЕРИАЛ: латекс
ТОЛЩИНА: 0,16 мм–0,22 мм
ДЛИНА: 280 мм
РАБОЧАЯ ПОВЕРХНОСТЬ: текстурированная
МАНЖЕТ: бисер
РАЗМЕР: 5, 6, 7, 8, 9
ПРИМЕНЕНИЕ: общая хирургия, ассистирующие работы, непродолжительные манипуляции

- опудренные
- нестерильные
- неанатомические

ГОСТ Р 52238-2004



ПЕР 130

Перчатки UNI MAX

МАТЕРИАЛ: латекс – смотровые, сверхпрочные, неанатомическая форма, неопудренные
ДЛИНА ПЕРЧАТКИ: 300 мм
ТОЛЩИНА МАНЖЕТЫ: 0,25 мм
ТОЛЩИНА ЛАДОННОЙ ПОВЕРХНОСТИ: 0,30 мм
ТОЛЩИНА ПАЛЬЦЕВ: 0,35 мм
ПРИМЕНЕНИЕ: возможность точных операций в масляной среде

ГОСТ Р 52238-2004



ПЕР 125

Перчатки ХОЗЯЙСТВЕННЫЕ

МАТЕРИАЛ: латекс
ТОЛЩИНА: 0,36 мм
ДЛИНА: 300 мм
ПОКРЫТИЕ: без покрытия
РАБОЧАЯ ПОВЕРХНОСТЬ: ромбовидная
МАНЖЕТ: бисер
РАЗМЕР: S, M, L, XL
ПРИМЕНЕНИЕ: хозяйственные работы, уборка помещений, дезинфекция

Не подлежит обязательному подтверждению соответствия



ПЕР 108

Перчатки СПЕЦ-SB® ХОЗЯЙСТВЕННЫЕ

МАТЕРИАЛ: латекс
ТОЛЩИНА: 0,40 мм
ДЛИНА: 300 мм
ПОКРЫТИЕ: хлопок STOP-бактерия, хлорирование поверхности
РАБОЧАЯ ПОВЕРХНОСТЬ: лотос
МАНЖЕТ: гофрированный
РАЗМЕР: S, M, L, XL
ПРИМЕНЕНИЕ: мытье посуды, влажная уборка, общехозяйственные работы, не требующие обязательных условий труда

Не подлежит обязательному подтверждению соответствия



ПЕР 304

Перчатки ГРАНАТ

МАТЕРИАЛ: 100% хлопок (интерлок)
ПОКРЫТИЕ: поливинилхлорид
ОБЛИВ: полный
МАНЖЕТ: трикотажный
РАБОЧАЯ ПОВЕРХНОСТЬ: гладкая
РАЗМЕР: 10.5
ПРИМЕНЕНИЕ: техническое обслуживание узлов и агрегатов, строительство и ремонт

Ми ТР ТС 019/2011



ПЕР 305

Перчатки НИТРИЛОВЫЕ РП

МАТЕРИАЛ: 100% хлопок (джерси)
ПОКРЫТИЕ: нитрил
ОБЛИВ: полный
МАНЖЕТ: трикотажный
РАБОЧАЯ ПОВЕРХНОСТЬ: гладкая
РАЗМЕР: 10
ПРИМЕНЕНИЕ: техническое обслуживание, строительство

Ми ТР ТС 019/2011



ПЕР 306

Перчатки НИТРИЛОВЫЕ КП

МАТЕРИАЛ: 100% хлопок (джерси)
ПОКРЫТИЕ: нитрил
ОБЛИВ: полный
МАНЖЕТ: краги
РАБОЧАЯ ПОВЕРХНОСТЬ: гладкая
РАЗМЕР: 10
ПРИМЕНЕНИЕ: техническое обслуживание, строительство

Ми ТР ТС 019/2011



ПЕР 301

Перчатки НИТРИЛ ЛАЙТ

МАТЕРИАЛ: 100% хлопок (интерлок)
ПОКРЫТИЕ: нитрил
ОБЛИВ: частичный
МАНЖЕТ: трикотажный
РАБОЧАЯ ПОВЕРХНОСТЬ: гладкая
РАЗМЕР: 10
ПРИМЕНЕНИЕ: возможность точных операций в масляной среде

Ми ТР ТС 019/2011



ПОД ЗАКАЗ

ПЕР 510 Honeywell

Перчатки МИГ ФИТ

МАТЕРИАЛ: воловья кожа (1,1/1,3 мм)
ТЫЛЬНАЯ СТОРОНА И МАНЖЕТА: Кевлар®
ПОДКЛАДКА: ворсовый хлопок
ДЛИНА: 36 см
РАЗМЕР: 10, 11
ПРИМЕНЕНИЕ: электродуговая сварка, сварка MIG, металлургия

- термостойкие
- защищают от контакта с нагретыми поверхностями

ПЕР 510 (2058691)

Тр Тп250 Ми ТР ТС 019/2011



ПОД ЗАКАЗ

ПЕР 504 Honeywell

Перчатки КРИОГЕНИК

МАТЕРИАЛ: водостойкая воловья кожа
КРАГА: спилок (20 см)
ДЛИНА: 40 см

- силиконовое покрытие для защиты от брызг жидкого азота, удлиненная крага и термоизолирующая подкладка
- двойная изоляция
- на липучке

«Cryogenic» – защита при работе с жидким азотом.

ПЕР 504 (2058685)

Тн Ми ТР ТС 019/2011



ПЕР 312

АМПАРО

Перчатки
PETRO 690

МАТЕРИАЛ: ПВХ + винил
ДЛИНА ПЕРЧАТКИ: 27 см
ДЛИНА НАРУКАВНИКА: 38 см
ТОЛЩИНА: 1,5 мм
РАЗМЕР: 10.5
ПРИМЕНЕНИЕ: работы в условиях постоянного контакта с минеральными маслами, кислотами, щелочами, солями, минеральными удобрениями и другими агрессивными средами

К50 Щ20 Ми ТР ТС 019/2011



ПЕР 516

Перчатки
КОЛЬЧУЖНЫЕ

МАТЕРИАЛ: плетёные кольца из нержавеющей стали с пластиковым ремешком
ВНЕШНИЙ ДИАМЕТР КОЛЕЦ: 4 мм
ДИАМЕТР ПРОВОЛОКИ: 0,5 мм
РАЗМЕР: 6-12
ПРИМЕНЕНИЕ: пищевая, кожевенная и легкая промышленность

без манжеты — пер 516.00
манжета 7 см — пер 516.01
манжета 15 см — пер 516.02
манжета 21 см — пер 516.03

Не подлежит обязательному подтверждению соответствия



ПЕР 515

Honeywell

Перчатки
ВЕЛВЕТ ШОК

МАТЕРИАЛ: воловья кожа
КРАГА: спилок
ДЛИНА: 26 см
РАЗМЕР: 9-11

- со стороны ладони – кожа, а тыльная сторона из водостойкой замши «Велвет» (Velvet®)
- на ладони прокладка из вспененного полимера «Порон» (Poron®) толщиной 4,8 мм
- защитная эластичная манжета шириной 60 мм

ПЕР 515 (2049132)

Мв Ми ТР ТС 019/2011



ПЕР 111

АМПАРО

Перчатки
ВИБРОСТАТ-02

МАТЕРИАЛ: основа – натуральная кожа. Верх – дышащий материал Cordura®
ПОДКЛАДКА: Airgel®
МАНЖЕТА: регулируемая, застежка выполнена в виде ленты-липучки
РАЗМЕР: 9, 10, 11
ЗАЩИТА: от вибраций частот 500-1000 Гц

- отличная тактильность
- дополнительная защита сустава большого пальца и ладонной части
- специально разработанный антивибрационный пакет Air Gel® защищает ладонь и пальцы рук

Мв Ми ТР ТС 019/2011



ПЕР 114

АМПАРО

Перчатки
ВИБРОСТАТ-03

МАТЕРИАЛ: нитриловый латекс
ПОДКЛАДКА: Airgel®
МАНЖЕТА: регулируемая, застежка выполнена в виде ленты-липучки
РАЗМЕР: 9, 10, 11
ЗАЩИТА: от вибраций частот 63-1000 Гц

- специально разработанный антивибрационный пакет Air Gel защищает ладонь и пальцы рук
- дополнительная защита сустава большого пальца
- экономичный вариант виброзащитных перчаток

Мв Ми ТР ТС 019/2011



ПЕР 115

АМПАРО

Перчатки
ВИБРОСТАТ-01

МАТЕРИАЛ: кожа
ПОДКЛАДКА: Airgel®
МАНЖЕТА: жесткая, препятствует распространению остаточной вибрации выше по руке
РАЗМЕР: 9, 10, 11, 12
ЗАЩИТА: от вибраций частот 16-1000 Гц

- все кожаные элементы перчаток прошиты высокопрочными огнестойкими параарамидными нитями
- антивибрационный пакет Air Gel защищает ладонь и пальцы рук
- дополнительная защита сустава большого пальца

Мв Ми ТР ТС 019/2011



ПЕР 201/208

Перчатки **АНГАРА ЛЮКС/ АНГАРА ЗИМА**

МАТЕРИАЛ: спилок говяжий класса В (0,8 мм) + ткань (30% хлопок, 70% полиэфир)
ПЕР 201 **ПОДКЛАДКА:** без подкладки
МАНЖЕТ: мягкая крага
ПЕР 208 **УТЕПЛИТЕЛЬ:** акриловый (синтетический) мех
МАНЖЕТ: мягкая крага, обшитая мехом изнутри
РАЗМЕР: 10.5
ПРИМЕНЕНИЕ: строительно-монтажные работы, работы во влажной среде

Тн Ми EAC ТР ТС 019/2011

пер 208



ПЕР 227

Перчатки **АНГАРА ПРЕМИУМ**

МАТЕРИАЛ: спилок свиной класса А (0,9 мм) + ткань (30% хлопок, 70% полиэфир)
ПОДКЛАДКА: флис на ладонной части
МАНЖЕТ: мягкая крага
РАЗМЕР: 10.5
ПРИМЕНЕНИЕ: строительно-монтажные работы, работы во влажной среде

- водоотталкивающие свойства поверхности
- модель премиум-класса

Ми EAC ТР ТС 019/2011



ПЕР 203/209

Перчатки **ЗАЩИТА/ ЗАЩИТА ЗИМА**

МАТЕРИАЛ: мебельная кожа (1 мм) + ткань (30% хлопок, 70% полиэфир)
ПЕР 203 **ПОДКЛАДКА:** хлопок-ткань на ладонной части
МАНЖЕТ: мягкая крага
ПЕР 209 **УТЕПЛИТЕЛЬ:** акриловый (синтетический) мех
МАНЖЕТ: мягкая крага, обшитая мехом изнутри
РАЗМЕР: 10.5
ПРИМЕНЕНИЕ: строительно-монтажные работы, работы во влажной среде

Тн Ми EAC ТР ТС 019/2011

пер 209



ПЕР 205

Перчатки **ДОКЕР**

МАТЕРИАЛ: спилок говяжий класса А (1,1 мм) + ткань (30% хлопок, 70% полиэфир)
ПОДКЛАДКА: флис на ладонной части
МАНЖЕТ: жесткая крага
РАЗМЕР: 10.5
ПРИМЕНЕНИЕ: строительно-монтажные работы, металлопрокат

Ми EAC ТР ТС 019/2011

пер 257



ПЕР 214

Перчатки **ТРАЛЛ**

МАТЕРИАЛ: спилок говяжий класса А (1,2 мм) + ткань (30% хлопок, 70% полиэфир)
ПОДКЛАДКА: флис на ладонной части
МАНЖЕТ: жесткая крага
РАЗМЕР: 10.5
ПРИМЕНЕНИЕ: стоительно-монтажные работы, докерные работы, металлопрокат

Ми EAC ТР ТС 019/2011



ПЕР 204

Перчатки **СПИЛКОВЫЕ ЛЮКС**

МАТЕРИАЛ: спилок говяжий 1,2 мм
ПОДКЛАДКА: без подкладки
МАНЖЕТ: из цельного спилка
РАЗМЕР: 10
ПРИМЕНЕНИЕ: строительные работы, вспомогательные работы при сварке, работы с различным абразивом

- дополнительная накладка из спилка на ладони увеличивает износостойкость

Ми EAC ТР ТС 019/2011
ГОСТ 12.4.252-2013



ПЕР 215

Перчатки **СИБИРЬ**

МАТЕРИАЛ: спилок говяжий класса А (1,3 мм) + ткань (30% хлопок, 70% полиэфир)
ПОДКЛАДКА: флис на ладонной части
МАНЖЕТ: усиленная жесткая краги
РАЗМЕР: 10.5
ПРИМЕНЕНИЕ: строительные работы, погрузочные работы, металлопрокат

- двойной шов
- высокая прочность на истирание и разрыв

Ми ТР ТС 019/2011



ПЕР 216

Перчатки **СИБИРЬ+**

МАТЕРИАЛ: спилок говяжий класса А (1,3 мм) + ткань (30% хлопок, 70% полиэфир)
ПОДКЛАДКА: флис на ладонной части
МАНЖЕТ: усиленная жесткая краги
РАЗМЕР: 10.5
ПРИМЕНЕНИЕ: строительные работы, погрузочные работы, докерные работы, металлопрокат

- дополнительная накладка из спилка на ладони, большом и указательном пальцах
- двойной шов
- увеличенная прочность на истирание

Ми ТР ТС 019/2011



ПЕР 217

Перчатки **СИБИРЬ М**

МАТЕРИАЛ: спилок говяжий класса А (1,3 мм) + ткань (30% хлопок, 70% полиэфир)
УТЕПЛИТЕЛЬ: искусственный мех 600 г/м²
МАНЖЕТ: жесткая краги, обшитая мехом изнутри
РАЗМЕР: 10.5
ПРИМЕНЕНИЕ: строительные работы, погрузочные работы, докерные работы, металлопрокат в холодное время года

- подкладка из меха обеспечивает великолепную защиту от пониженных температур
- двойной шов

Тн Ми ТР ТС 019/2011



ПОД ЗАКАЗ

ПЕР 228

Перчатки **СИБИРЬ К**

МАТЕРИАЛ: высококачественная кожа класса А (1,4 мм) + ткань (30% хлопок, 70% полиэфир)
ПОДКЛАДКА: флис на ладонной части
МАНЖЕТ: усиленная жесткая краги
РАЗМЕР: 10.5
ПРИМЕНЕНИЕ: строительные работы, погрузочные работы, докерные работы, металлопрокат

- водоотталкивающая рабочая поверхность
- двойной шов
- высокая прочность на истирание и разрыв

Ми ТР ТС 019/2011



ПОД ЗАКАЗ

ПЕР 232

Перчатки **СИБИРЬ КМ**

МАТЕРИАЛ: высококачественная кожа класса А (1,4 мм) + ткань (30% хлопок, 70% полиэфир)
УТЕПЛИТЕЛЬ: искусственный мех 600 г/м²
МАНЖЕТ: жесткая краги, обшитая мехом изнутри
РАЗМЕР: 10.5
ПРИМЕНЕНИЕ: строительные работы, погрузочные работы, докерные работы, металлопрокат в холодное время года

- водоотталкивающая рабочая поверхность
- двойной шов
- отличная защита от пониженных температур

Тн Ми ТР ТС 019/2011



ПОД ЗАКАЗ

ПЕР 233

Перчатки **СИБИРЬ КТ**

МАТЕРИАЛ: высококачественная кожа класса А (1,4 мм) + ткань (30% хлопок, 70% полиэфир)
УТЕПЛИТЕЛЬ: Тинсулейт®
МАНЖЕТ: жесткая краги
РАЗМЕР: 10.5
ПРИМЕНЕНИЕ: строительные работы, погрузочные работы, докерные работы, металлопрокат в холодное время года

- водоотталкивающая рабочая поверхность
- двойной шов
- отличная защита от пониженных температур

Тн Ми ТР ТС 019/2011



ПЕР 265

Перчатки **ДРАЙВЕР ЛЮКС**

МАТЕРИАЛ: спилок говяжий класса А (1,3 мм)
ПОДКЛАДКА: без подкладки
МАНЖЕТ: цельный с перчаткой и эластичной резинкой на запястье
РАЗМЕР: 10.5
ПРИМЕНЕНИЕ: строительные работы, вспомогательные работы при сварке, работы с различным абразивом

- мягкая выделка спилка
- эластичная резинка на тыльной стороне
- манжет прошит по периметру хлопок-тесьмой

Ми ТР ТС 019/2011



ПЕР 221

Перчатки **ДРАЙВЕР СМ**

МАТЕРИАЛ: спилок говяжий класса А (1,3 мм)
УТЕПЛИТЕЛЬ: искусственный мех 600 г/м²
МАНЖЕТ: цельный с перчаткой и резинкой на запястье
РАЗМЕР: 10.5
ПРИМЕНЕНИЕ: строительные работы, вспомогательные работы при сварке, работы с различным абразивом в холодное время года

- шлифованный спилок
- двойной шов
- великолепная тактильная чувствительность

Тн Ми ТР ТС 019/2011



ПОД ЗАКАЗ

ПЕР 222

Перчатки **ДРАЙВЕР СТ**

МАТЕРИАЛ: спилок говяжий класса А (1,3 мм)
УТЕПЛИТЕЛЬ: Тинсулейт®
МАНЖЕТ: цельный с перчаткой и резинкой на запястье
РАЗМЕР: 10.5
ПРИМЕНЕНИЕ: строительные работы, вспомогательные работы при сварке, работы с различным абразивом в холодное время года

- шлифованный спилок
- двойной шов
- великолепная тактильная чувствительность

Тн Ми ТР ТС 019/2011



ПОД ЗАКАЗ

ПЕР 230

Перчатки **ДРАЙВЕР К**

МАТЕРИАЛ: высококачественная кожа класса А (1,4 мм)
ПОДКЛАДКА: без подкладки
МАНЖЕТ: цельный с перчаткой и резинкой на запястье
РАЗМЕР: 10.5
ПРИМЕНЕНИЕ: строительные работы, вспомогательные работы при сварке, работы с различным абразивом

- водонепроницаемые
- двойной шов
- великолепная тактильная чувствительность

Ми ТР ТС 019/2011



ПОД ЗАКАЗ

ПЕР 220

Перчатки **ДРАЙВЕР КМ**

МАТЕРИАЛ: высококачественная кожа класса А (1,4 мм)
УТЕПЛИТЕЛЬ: искусственный мех 600 г/м²
МАНЖЕТ: цельный с перчаткой и резинкой на запястье
РАЗМЕР: 10.5
ПРИМЕНЕНИЕ: строительные работы, вспомогательные работы при сварке, работы с различным абразивом в холодное время года

- водонепроницаемые
- двойной шов
- великолепная тактильная чувствительность

Тн Ми ТР ТС 019/2011



ПОД ЗАКАЗ

ПЕР 231

Перчатки **ДРАЙВЕР КТ**

МАТЕРИАЛ: высококачественная кожа класса А (1,4 мм)
УТЕПЛИТЕЛЬ: Тинсулейт®
МАНЖЕТ: цельный с перчаткой и резинкой на запястье
РАЗМЕР: 10.5
ПРИМЕНЕНИЕ: строительные работы, вспомогательные работы при сварке, работы с различным абразивом в холодное время года

- водонепроницаемые
- двойной шов
- великолепная тактильная чувствительность

Тн Ми ТР ТС 019/2011



ПЕР 218

Краги **СИБИРЬ**

МАТЕРИАЛ: спилок КРС (1,3 мм)
ПОДКЛАДКА: ладонная часть – флис, крага – п/лен
ДЛИНА: не менее 360 мм
РАЗМЕР: 11
ПРИМЕНЕНИЕ: сварочные работы, работы в горячих цехах, металлургия

- шлифованный спилок
- швы с кожаными вставками прошиты нитью Кевлар®
- ладонная часть с дополнительной накладкой из спилка

Тр Тп100 Ми ТР ТС 019/2011



ПЕР 234

Краги **СИБИРЬ**

МАТЕРИАЛ: спилок КРС (1,3 мм)
ПОДКЛАДКА: ладонная часть – флис, крага – п/лен
ДЛИНА: не менее 360 мм
РАЗМЕР: 12,5
ПРИМЕНЕНИЕ: сварочные работы, работы в горячих цехах, металлургия

- шлифованный спилок
- швы с кожаными вставками прошиты нитью Кевлар®
- ладонная часть с дополнительной накладкой из спилка

Тр Тп100 Ми ТР ТС 019/2011



ПЕР 219

Краги **СИБИРЬ М**

МАТЕРИАЛ: спилок говяжий (1,3 мм)
ПОДКЛАДКА: искусственный мех 600 г/м²
ДЛИНА: не менее 360 мм
РАЗМЕР: 10.5
ПРИМЕНЕНИЕ: металлургия, сварочные работы, литейное производство, нефтегазовая и угольная промышленность, сельское хозяйство

- шлифованный спилок
- швы с кожаными вставками прошиты нитью Кевлар®
- ладонная часть с дополнительной накладкой из спилка

Тр Тп100 Тн Ми ТР ТС 019/2011



ПОД ЗАКАЗ

ПЕР 244

Краги **СИБИРЬ М**

МАТЕРИАЛ: спилок КРС (1,3–1,5 мм), однородный, сорт А, шлифованный, окрашенный
УТЕПЛИТЕЛЬ: искусственный мех 600 г/м²
РАЗМЕР: 10,5
ДЛИНА: 350 мм
ПРИМЕНЕНИЕ: металлургия, сварочные работы, литейное производство, нефтегазовая и угольная промышленность, сельское хозяйство в холодное время года

Тп100 Тр Тн Ми ТР ТС 019/2011



ПЕР 212

Краги **МЕТАЛЛУРГ**

МАТЕРИАЛ: спилок говяжий (1,2 мм)
ПОДКЛАДКА: байка
ДЛИНА: не менее 350 мм
РАЗМЕР: 10,5
ЦВЕТ: красный
ПРИМЕНЕНИЕ: сварочные работы в холодное время года, металлургия, работы в горячих цехах

- швы усилены кожаными вставками
- подкладка дополнительно защищает от механических воздействий

Тр Тп100 Ми ТР ТС 019/2011



ПЕР 258

Краги **МЕТАЛЛУРГ М**

МАТЕРИАЛ: спилок говяжий (1,2 мм)
ПОДКЛАДКА: акриловый (синтетический) мех 600 г/м²
РАЗМЕР: 10,5
ДЛИНА: не менее 350 мм
ПРИМЕНЕНИЕ: металлургия, сварочные работы, литейное производство, нефтегазовая и угольная промышленность, сельское хозяйство

Тп100 Тр Тн Ми ТР ТС 019/2011



ПЕР 261

Краги
WELDER-PROFI 4

МАТЕРИАЛ: лицевая кожа/телячий спилок 1,2–1,4 мм
ПОДКЛАДКА: 100% хлопок
ДЛИНА: не менее 350 мм
РАЗМЕР: 10,5
ПРИМЕНЕНИЕ: сварочные работы, металлургия

- швы прошиты нитью Кевлар®
- премиум-класс
- ладонь выполнена из кожи особой выделки

Тр Мп Ми ТР ТС 019/2011



ПЕР 262

Краги
WELDERSTAR

МАТЕРИАЛ: лицевая кожа/спилок класса А (1,1 мм)
ПОДКЛАДКА: без подкладки
ДЛИНА: не менее 350 мм
РАЗМЕР: 10, 11
ПРИМЕНЕНИЕ: аргоновая сварка, сварка в масляной среде

Тр Мп Ми ТР ТС 019/2011



ПЕР 503 Honeywell

Краги
БЛЮ ВЕЛДИНГ

МАТЕРИАЛ: спилок говяжий (1,2 мм)
ПОДКЛАДКА: 100% хлопок по всей длине
ДЛИНА: не менее 340 мм
РАЗМЕР: 9, 10
ПРИМЕНЕНИЕ: сварочные работы, металлургия

- все швы – наружные, для обеспечения максимального комфорта
- вшитый большой палец
- упрочненный мизинец

ПЕР 503 (2000044)

Тр Ми ТР ТС 019/2011



ПЕР 520 Honeywell

Краги ГРИН ВЕЛДИНГ+/ ГРИН ВЕЛДИНГ

МАТЕРИАЛ: термостойкий спилок (1,4 мм)
ПОДКЛАДКА: крага – п/лен
ДЛИНА: не менее 340 мм
РАЗМЕР: 8, 9, 10
ПРИМЕНЕНИЕ: сварочные работы, металлургия

- швы прошиты нитью Кевлар®
- все швы – наружные, для максимального комфорта
- дополнительная накладка на ладони и указательном пальце

ПЕР 520 (2000042)
ПЕР 521 (2000041)

Тр Ми ТР ТС 019/2011



ПЕР 521 Honeywell

Краги ГРИН ВЕЛДИНГ+/ ГРИН ВЕЛДИНГ

МАТЕРИАЛ: термостойкий спилок (1,4 мм)
ПОДКЛАДКА: без подкладки
ДЛИНА: не менее 340 мм
РАЗМЕР: 8, 9, 10
ПРИМЕНЕНИЕ: сварочные работы, металлургия

- швы прошиты нитью Кевлар®
- все швы – наружные, для максимального комфорта
- дополнительная накладка на ладони и указательном пальце

ПЕР 520 (2000042)
ПЕР 521 (2000041)

Тр Ми ТР ТС 019/2011



РУК 031

Краги спилковые

МАТЕРИАЛ: спилок КРС 0,9–1,1 мм
ПОДНАЛАДОННИК: нет
ЦВЕТ: серый
ДЛИНА: не менее 375 мм
РАЗМЕР: 2

- швы обработаны оверлоком
- нить армированная 70ЛЛ

Тр Ми Мп ТР ТС 019/2011
ГОСТ 12.4.010-75

НАДЕЖНАЯ ХВАТКА ДЛЯ УВЕРЕННЫХ ДЕЙСТВИЙ

СДЕЛАНО В РОССИИ



ПЕР 211



ПОД ЗАКАЗ

ПЕР 255



ПОД ЗАКАЗ

ПЕР 251

НОВИНКА!

Краги **СПИЛКОВЫЕ ЛЮКС**

МАТЕРИАЛ: спилок КРС 1,1 мм
ПОДКЛАДКА: без подкладки
КОНСТРУКТИВНОЕ ИСПОЛНЕНИЕ:

ПЕР 211 пятипалые
ПЕР 255 трехпалые
ПЕР 251 двупалые

ДЛИНА: не менее 350 мм
РАЗМЕР: 10

Тр Тп100 Мп Ми

ТР ТС 019/2011
ГОСТ 12.4.252-2013
ГОСТ 12.4.010-75



ПЕР 245



ПОД ЗАКАЗ

ПЕР 250

НОВИНКА!

Краги **МЕТАЛЛУРГ ЛЮКС**

МАТЕРИАЛ: спилок КРС 1,2–1,3 мм
ПОДКЛАДКА:
ПЕР 245 термоизолирующий нетканый материал
ПЕР 250 искусственный мех
КОНСТРУКТИВНОЕ ИСПОЛНЕНИЕ: пятипалые

ДЛИНА: не менее 350 мм
РАЗМЕР: 10.5, 11

ТР ТС 019/2011
ГОСТ 12.4.252-2013

Тн Тр Тп250 Мп Ми

пер 250

ОБЛАСТЬ ПРИМЕНЕНИЯ



СВАРОЧНЫЕ РАБОТЫ



МЕТАЛЛУРГИЯ



ЛИТЕЙНОЕ ПРОИЗВОДСТВО



НЕФТЕГАЗОВАЯ ПРОМЫШЛЕННОСТЬ



СЕЛЬСКОЕ ХОЗЯЙСТВО



УГОЛЬНАЯ ПРОМЫШЛЕННОСТЬ



ПЕР 246



ПОД ЗАКАЗ

ПЕР 247



ПОД ЗАКАЗ

ПЕР 252



ПЕР 248



ПЕР 249

ПОД ЗАКАЗ



ПЕР 253

ПОД ЗАКАЗ



ПЕР 256

ПОД ЗАКАЗ

НОВИНКА!

Краги **СИБИРЬ ЛЮКС/СИБИРЬ ЗИМА**

МАТЕРИАЛ: спилок КРС 1,2–1,3 мм
РАЗМЕР: 10.5, 11

		КОНСТРУКТИВНОЕ ИСПОЛНЕНИЕ:	ПОДКЛАДКА:
ЛЮКС	ПЕР 246	пятипалые	термоизолирующий нетканый материал
	ПЕР 247	трехпалые	термоизолирующий нетканый материал
	ПЕР 252	двупалые	термоизолирующий нетканый материал

Тр Тп250 Мп Ми

ЗИМА	ПЕР 248	пятипалые	искусственный мех
	ПЕР 249	трехпалые	искусственный мех
	ПЕР 253	двупалые	искусственный мех
	ПЕР 256	пятипалые	натуральный мех

Тн Тр Тп250 Мп Ми

- комфортны и удобны в работе
- обеспечивают надежную защиту рук
- усиление на ладони и большом пальце
- прочный захват

ДЛИНА: не менее 350 мм

ТР ТС 019/2011
ГОСТ 12.4.252-2013
ГОСТ 12.4.010-75

Прошиты термостойкими арамидными нитями

ЗАЩИТА И КОМФОРТ В ЛЮБЫХ УСЛОВИЯХ



РУК 001/002

Рукавицы хлопок

РУК 001 **МАТЕРИАЛ:** двунитка 220 г/м²
ПОДНАЛАДОННИК: двунитка 220 г/м²
РУК 002 **МАТЕРИАЛ:** саржа 320 г/м²
НАЛАДОННИК: саржа 320 г/м²
ПОДНАЛАДОННИК: саржа 270 г/м²
РАЗМЕР: 2

- швы обработаны оверлоком
- нить армированная 45ЛХ

Ми ТР ТС 019/2011 ГОСТ 12.4.010-75



РУК 005

Рукавицы хлопчатобумажные с ПВХ-наладонником

МАТЕРИАЛ: двунитка 220 г/ м², ПВХ на бязи
ПОДНАЛАДОННИК: бязь 125 г/ м²
РАЗМЕР: 2

- швы обработаны оверлоком
- нить армированная 45ЛХ

Ми ТР ТС 019/2011 ГОСТ 12.4.010-75



РУК 007/008/009

Рукавицы хлопчатобумажные с брезентовым наладонником

РУК 007 **МАТЕРИАЛ:** двунитка 220 г/м², брезент 420 г/м²
ПОДНАЛАДОННИК: бязь 125 г/м²
РУК 008 **МАТЕРИАЛ:** двунитка 245 г/м², брезент 450 г/м²
ПОДНАЛАДОННИК: бязь 125 г/м²
РУК 009 **МАТЕРИАЛ:** саржа 290 г/м², брезент 450 г/м²
ПОДНАЛАДОННИК: бязь 125 г/м²
РАЗМЕР: 2

- швы обработаны оверлоком
- нить армированная 45ЛХ

Ми ТР ТС 019/2011 ГОСТ 12.4.010-75



РУК 011/012

Рукавицы брезентовые ОП

РУК 011 **МАТЕРИАЛ:** брезент 450 г/м² (соломка)
ПОДНАЛАДОННИК: нет
РУК 012 **МАТЕРИАЛ:** брезент 530 г/м² (хаки)
ПОДНАЛАДОННИК: нет
РАЗМЕР: 2

- швы обработаны оверлоком
- нить армированная 45ЛХ

Тр Ми ТР ТС 019/2011 ГОСТ 12.4.010-75



РУК 014

Рукавицы брезентовые ОП 2

МАТЕРИАЛ: брезент 530 г/м² (хаки)
ПОДНАЛАДОННИК: брезент 530 г/м²
РАЗМЕР: 2

- швы обработаны оверлоком
- нить армированная 45ЛХ

Тр Ми ТР ТС 019/2011 ГОСТ 12.4.010-75



РУК 042

Рукавицы брезентовые со спилковым наладонником

МАТЕРИАЛ: брезент 480 г/м²
НАЛАДОННИК: спилок КРС 0,9–1,1 мм
ПОДНАЛАДОННИК: двунитка 220 г/м²
РАЗМЕР: 2

- швы обработаны оверлоком
- нить армированная 45ЛХ

Тр Ми ТР ТС 019/2011 ГОСТ 12.4.010-75



РУК 037

Рукавицы виброзащитные

МАТЕРИАЛ: двунитка 245 г/м²
ПОДНАЛАДОННИК: двунитка 220 г/м²
ТОЛЩИНА ПОРОЛОНА: 10 мм
РАЗМЕР: 2
ПРИМЕНЕНИЕ: работы с отбойными молотками, перфораторами

- швы обработаны оверлоком
- нить армированная 45ЛЛ

Мв Ми ТР ТС 019/2011 ГОСТ 12.4.010-75 ГОСТ 12.4.002-97



РУК 035

Рукавицы виброзащитные ВИБРОТОН

МАТЕРИАЛ: 100% хлопок 380 г/м²
ПОДКЛАДКА: фланель
НАПОЛНИТЕЛЬ: упругодемпфирующая резиновая прокладка
РАЗМЕР: 2
ПРИМЕНЕНИЕ: работы с отбойными молотками, перфораторами

- каждая виброгасящая пластина прошита отдельным швом
- на тыльной стороне эластичная тесьма для более плотного прилегания к руке

Мв Ми ТР ТС 019/2011 ГОСТ 12.4.002-97



РУК 046

Рукавицы КР

МАТЕРИАЛ: 100% хлопок (джерси)
ПОКРЫТИЕ: поливинилхлорид
РАЗМЕР: 2
ПРИМЕНЕНИЕ: химическая промышленность, нефтедобывающие и металлургические предприятия, строительство

К80 Щ50 Нс Нм Ми

ТР ТС 019/2011 ТУ 8578-011-49067531-2014



РУК 032

Рукавицы спилковые

МАТЕРИАЛ: спилок КРС 0,9–1,1 мм
ПОДНАЛАДОННИК: нет
РАЗМЕР: 2
ЦВЕТ: серый

- швы обработаны оверлоком
- нить армированная 70ЛЛ

Тр Ми Мп ТР ТС 019/2011 ГОСТ 12.4.010-75



РУК 033/034

Вачеги сукно/спилок

РУК 033 **МАТЕРИАЛ ВЕРХА:** спилок КРС 1,1 мм с П-образным вырезом
РУК 034 **МАТЕРИАЛ ВЕРХА:** спилок КРС 1,1 мм, цельный

МАТЕРИАЛ ОСНОВЫ: сукно шинельное 760 г/м²
ДЛИНА: не менее 350 мм
РАЗМЕР: 2

- швы прошиты двумя строчками
- нить армированная 70ЛЛ

Тр Тп100 Ми ТР ТС 019/2011 ОСТ 17-535-75



РУК 018/019

Рукавицы суконные ОП

РУК 018 МАТЕРИАЛ: сукно шинельное 760 г/м²
РУК 019 МАТЕРИАЛ: сукно шинельное 760 г/м²
ПОДНАЛАДОННИК: сукно шинельное 760 г/м²
РАЗМЕР: 2

- швы обработаны двойной строчкой
- нить армированная 70ЛЛ

Тп100 Ми ТР ТС 019/2011 ГОСТ 12.4.010-75



РУК 020

Рукавицы утепленные

МАТЕРИАЛ: диагональ гладкокрашеная 220 г/м²
ПОДКЛАДКА: бязь 142 г/м²
УТЕПЛИТЕЛЬ: ватин 300 г/м²
ЦВЕТ: чёрный
РАЗМЕР: 2

- нижний край обработан оверлоком
- нить армированная 45ЛХ

Тн Ми ТР ТС 019/2011 ГОСТ 12.4.010-75



РУК 022

Рукавицы утепленные с ПВХ

МАТЕРИАЛ: диагональ гладкокрашеная 220 г/м²
УТЕПЛИТЕЛЬ: ватин 300 г/м²
НАЛАДОННИК: ПВХ на двунитке
ПОДКЛАДКА: бязь 142 г/м²
ЦВЕТ: чёрный
РАЗМЕР: 2

- нижний край обработан оверлоком
- нить армированная 45ЛХ

Тн Ми ТР ТС 019/2011 ГОСТ 12.4.010-75



РУК 023

Рукавицы утепленные с брезентовым наладонником

МАТЕРИАЛ: диагональ гладкокрашеная 220 г/м²
УТЕПЛИТЕЛЬ: ватин 300 г/м²
НАЛАДОННИК: брезент 485 г/м²
ПОДКЛАДКА: бязь 142 г/м²
ЦВЕТ: чёрный
РАЗМЕР: 2

- нижний край обработан оверлоком
- нить армированная 45ЛХ

Тн Ми ТР ТС 019/2011 ГОСТ 12.4.010-75



РУК 024

Рукавицы утепленные брезентовые

МАТЕРИАЛ: брезент 485 г/м²
УТЕПЛИТЕЛЬ: ватин 300 г/м²
ПОДКЛАДКА: бязь 142 г/м²
ЦВЕТ: хаки
РАЗМЕР: 2

- нижний край обработан оверлоком
- нить армированная 45ЛХ

Тр Тн Ми ТР ТС 019/2011 ГОСТ 12.4.010-75



РУК 026

Рукавицы утепленные искусственный мех

МАТЕРИАЛ: диагональ гладкокрашеная 220 г/м²
УТЕПЛИТЕЛЬ: мех подкладочный 300 г/м²
ПОДКЛАДКА: нет
ЦВЕТ: чёрный
РАЗМЕР: 2

- нижний край обработан оверлоком
- нить армированная 45ЛХ

Тн Ми ТР ТС 019/2011 ГОСТ 12.4.010-75



РУК 027

Рукавицы утепленные натуральный мех

МАТЕРИАЛ: диагональ гладкокрашеная 220 г/м²
УТЕПЛИТЕЛЬ: мех натуральный
ПОДКЛАДКА: нет
ЦВЕТ: чёрный
РАЗМЕР: 2

- нижний край — подгиб
- нить армированная 45ЛХ

Тн Ми ТР ТС 019/2011 ГОСТ 12.4.010-75


MANIPULA SPECIALIST



◆ 1 класс риска

ПЕР 104/116

Перчатки
МИКРОН

ОСНОВА: нейлон, 15 п/д
ПОКРЫТИЕ: без покрытия
МАНЖЕТ: двойной оверлок
ДЛИНА: 200–230 мм
ЦВЕТ: (ПЕР 104) белый
ЦВЕТ: (ПЕР 116) черный
РАЗМЕРЫ: 7, 8, 9, 10
УПАКОВКА: 10/250

ТР ТС 019/2011
ГОСТ 12.4.252-2013

EN388 2141
Ми



◆ 1 класс риска

ПЕР 119/120

Перчатки
МИКРОН ПВХ

ОСНОВА: нейлон, 15 п/д
ПОКРЫТИЕ: точка ПВХ (технология Slip Grip®)
МАНЖЕТ: двойной оверлок
ДЛИНА: 200–230 мм
ЦВЕТ: (ПЕР 119) белый
ЦВЕТ: (блэк ПЕР 120) черный
РАЗМЕРЫ: 7, 8, 9, 10
УПАКОВКА: 10/250

ТР ТС 019/2011
ГОСТ 12.4.252-2013

EN388 2141
Ми



◆ 1 класс риска

ПЕР 109

Перчатки
ЭТАЛОН ПВХ

ОСНОВА: нейлон, хлопок
ПОКРЫТИЕ: SlipGrip
ДЛИНА: 230–250 мм
МАНЖЕТ: двойной оверлок
РАЗМЕРЫ: 7, 8, 9, 10
УПАКОВКА: 10/150

ТР ТС 019/2011
ГОСТ 12.4.252-2013

EN388 1131
Ми



◆ 1 класс риска

ПЕР 124

Перчатки
МЕХАНИК БЛЭК

ОСНОВА: хлопок + нейлон, 10 п/д
ПОКРЫТИЕ: точка ПВХ (технология Slip Grip®)
МАНЖЕТ: двойной оверлок
ДЛИНА: 240–260 мм
РАЗМЕРЫ: 7, 8, 9, 10, 11
УПАКОВКА: 10/120

ТР ТС 019/2011
ГОСТ 12.4.252-2013

EN388 3241
Ми Мп2



◆ 1 класс риска

ПЕР 666

Перчатки
ЮНИТ-300

ОСНОВА: нейлон, 15 п/д
ПОКРЫТИЕ: вспененный нитрил (технология NitFoam®)
МАНЖЕТ: двойной оверлок
ДЛИНА: 230–270 мм
РАЗМЕРЫ: 7, 8, 9, 10, 11
УПАКОВКА: 12/120

ТР ТС 019/2011
ГОСТ 12.4.252-2013
ГОСТ Р ЕН 1149-5:2008

EN388 3131X
Ми Мп1



◆ 1 класс риска

ПЕР 658

Перчатки
МИКРОТЕХ

ОСНОВА: нейлон, 13 п/д
ПОКРЫТИЕ: латекс
МАНЖЕТ: двойной оверлок
ДЛИНА: 250–270 мм
РАЗМЕРЫ: 8, 9, 10
УПАКОВКА: 12/120

ТР ТС 019/2011
ГОСТ 12.4.252-2013

EN388 3131X
Ми Мп1



◆ 1 класс риска

ПЕР 609

Перчатки
МАСТЕР

ОСНОВА: хлопок + полиэфир, 10 п/д
ПОКРЫТИЕ: латекс
МАНЖЕТ: двойной оверлок
ДЛИНА: 250–280 мм
РАЗМЕРЫ: 7, 8, 9, 10
УПАКОВКА: 12/120

ТР ТС 019/2011
ГОСТ 12.4.252-2013
ГОСТ Р ЕН 1149-5:2008

EN388 2142X
Ми Мп1 Тп100



◆ 1 класс риска

ПЕР 693

Перчатки
НИТРОСОФТ ПЛЮС

ОСНОВА: нейлон, 13 п/д
ПОКРЫТИЕ: нитрил
МАНЖЕТ: двойной оверлок
ДЛИНА: 230–270 мм
РАЗМЕРЫ: 7, 8, 9, 10, 11
УПАКОВКА: 1/12/120

ТР ТС 019/2011
ГОСТ 12.4.252-2013
ГОСТ Р ЕН 1149-5:2008

EN388 4121X
Ми Мп1



◆ 1 класс риска

ПЕР 692

Перчатки
НИТРОСОФТ

ОСНОВА: нейлон, 13 п/д
ПОКРЫТИЕ: нитрил
МАНЖЕТ: двойной оверлок
ДЛИНА: 240–260 мм
РАЗМЕРЫ: 8, 9, 10
УПАКОВКА: 1/12/120

ТР ТС 019/2011
ГОСТ 12.4.252-2013
ГОСТ Р ЕН 1149-5:2008

EN388 4121X
Ми Мп1



◆ 1 класс риска

ПЕР 638

Перчатки
МИКРОНИТ

ОСНОВА: нейлон, 13 п/д
ПОКРЫТИЕ: нитрил
МАНЖЕТ: двойной оверлок
ДЛИНА: 230–260 мм
РАЗМЕРЫ: 7, 8, 9, 10, 11
УПАКОВКА: 1/12/120

ТР ТС 019/2011
ГОСТ 12.4.252-2013
ГОСТ Р ЕН 1149-5:2008

EN388 4121X
Ми Мп1



◆ 1 класс риска

ПЕР 710

Перчатки
ЮНИТ-500

ОСНОВА: нейлон, 18 п/д
ПОКРЫТИЕ: вспененный нитрил (технология NFT®)
МАНЖЕТ: двойной оверлок
ДЛИНА: 230–260 мм
РАЗМЕРЫ: 7, 8, 9, 10
УПАКОВКА: 1/12/120

ТР ТС 019/2011
ГОСТ 12.4.252-2013
ГОСТ Р ЕН 1149-5:2008

EN388 3121X
Ми Мп1



◆ 1 класс риска

ПЕР 643

Перчатки
ЮНИТ-100

ОСНОВА: нейлон, 18 п/д
ПОКРЫТИЕ: гидропеллентный ПВХ (технология HPT®)
МАНЖЕТ: двойной оверлок
ДЛИНА: 240–280 мм
РАЗМЕРЫ: 7, 8, 9, 10, 11
УПАКОВКА: 12/120

ТР ТС 019/2011
ГОСТ 12.4.252-2013
ГОСТ Р ЕН 1149-5:2008

EN388 4131X
Ми Мп1



◆ 1 класс риска

ПЕР 611

Перчатки **МИКРОПОЛ**

ОСНОВА: нейлон, 13 п/д
ПОКРЫТИЕ: полиуретан
МАНЖЕТ: двойной оверлок
ДЛИНА: 230–260 мм
ЦВЕТ: белый
РАЗМЕРЫ: 7, 8, 9, 10
УПАКОВКА: 1/12/120

ТР ТС 019/2011
ГОСТ 12.4.252-2013
ГОСТ Р ЕН 1149-5:2008

EN388 3131X
Ми Мп1



◆ 1 класс риска

ПЕР 612

Перчатки **МИКРОПОЛ**

ОСНОВА: нейлон, 13 п/д
ПОКРЫТИЕ: полиуретан
МАНЖЕТ: двойной оверлок
ДЛИНА: 230–260 мм
ЦВЕТ: черный
РАЗМЕРЫ: 6,7, 8, 9, 10,11
УПАКОВКА: 1/12/120

ТР ТС 019/2011
ГОСТ 12.4.252-2013
ГОСТ Р ЕН 1149-5:2008

EN388 3131X
Ми Мп1



◆ 1 класс риска

ПЕР 730

Перчатки **ПОЛИСОФТ**

ОСНОВА: полиэфир
ПОКРЫТИЕ: полиуретан
ДЛИНА: 230-260 мм
МАНЖЕТ: двойной оверлок
РАЗМЕРЫ: 7, 8, 9, 10
УПАКОВКА: 12/120

ТР ТС 019/2011
ГОСТ 12.4.252-2013

EN388 3131A
Ми Мп



◆ 1 класс риска

ПЕР 731

Перчатки **ПОЛИСОФТ**

ОСНОВА: полиэфир
ПОКРЫТИЕ: полиуретан
ДЛИНА: 230–260 мм
МАНЖЕТ: двойной оверлок
РАЗМЕРЫ: 7, 8, 9, 10
УПАКОВКА: 12/120

ТР ТС 019/2011
ГОСТ 12.4.252-2013

EN388 3131A
Ми Мп



◆ 1 класс риска

ПЕР 667

Перчатки **МИКРОСТАТИК**

ОСНОВА: нейлон, медные волокна
ПОКРЫТИЕ: полиуретан
ДЛИНА: 220–230 мм
МАНЖЕТ: оверлок
РАЗМЕРЫ: 7, 8, 9, 10
УПАКОВКА: 1/12/120

ТР ТС 019/2011
ГОСТ 12.4.252-2013
EN16350:2014
ГОСТ Р ЕН 1149-5:2008

EN388 1131A
Ми Мп1 Эс



◆ 1 класс риска

ПЕР 732

Перчатки **МИКРОСТАТИК**

ОСНОВА: нейлон, медные волокна
ПОКРЫТИЕ: полиуретан
ДЛИНА: 230–260 мм
МАНЖЕТ: оверлок
РАЗМЕРЫ: 7, 8, 9, 10
УПАКОВКА: 1/12/120

ТР ТС 019/2011
ГОСТ 12.4.252-2013
EN16350:2014
ГОСТ Р ЕН 1149-5:2008

EN388 4131A
Ми Мп1 Эс



◆ 1 класс риска

ПЕР 624

Перчатки
АТОМ

ОСНОВА: хлопок (фильдекос)
ПОКРЫТИЕ: без покрытия
МАНЖЕТ: подгиб края
ДЛИНА: 225–255 мм
РАЗМЕРЫ: 7, 8, 9, 10, 11, 12
УПАКОВКА: 12/300

ТР ТС 019/2011
ГОСТ 12.4.252-2013

EN388



◆ 2 класс риска

ПЕР 665

Перчатки
ТЕХНИК ЛАЙТ РЧ

ОСНОВА: 100% хлопок (интерлок)
ПОКРЫТИЕ: нитрил
МАНЖЕТ: трикотажный
ДЛИНА: 250–280 мм
РАЗМЕРЫ: 8, 9, 10, 11
УПАКОВКА: 12/120

ТР ТС 019/2011
ГОСТ 12.4.252-2013
ГОСТ Р ЕН 1149-5:2008

EN388
3111X
Тп100 Ми Мп1



◆ 2 класс риска

ПЕР 671

Перчатки
ТЕХНИК ЛАЙТ РП

ОСНОВА: 100% хлопок (интерлок)
ПОКРЫТИЕ: нитрил
МАНЖЕТ: трикотажный
ДЛИНА: 250–280 мм
РАЗМЕРЫ: 7, 8, 9, 10, 11
УПАКОВКА: 12/120

ТР ТС 019/2011
ГОСТ 12.4.252-2013
ГОСТ Р ЕН 1149-5:2008

EN388
3111X
Тп100 К20 Щ20
Ми Мп1 Нс Нм Вн



◆ 2 класс риска

ПЕР 601

Перчатки
ТЕХНИК КП

ОСНОВА: 100% хлопок (джерси) — **2х**
ПОКРЫТИЕ: нитрил — **3х**
МАНЖЕТ: краги
ДЛИНА: 270–290 мм
РАЗМЕРЫ: 9, 10, 11
УПАКОВКА: 12/120

ТР ТС 019/2011
ГОСТ 12.4.252-2013
ГОСТ Р ЕН 1149-5:2008

EN388
4X21B
Тп250 К50 Щ50
Ми Мп2 Нс Нм Вн



◆ 2 класс риска

ПЕР 603

Перчатки
ТЕХНИК РП

ОСНОВА: 100% хлопок (джерси) — **2х**
ПОКРЫТИЕ: нитрил — **3х**
МАНЖЕТ: трикотажный
ДЛИНА: 270–290 мм
РАЗМЕРЫ: 9, 10, 11
УПАКОВКА: 12/120

ТР ТС 019/2011
ГОСТ 12.4.252-2013
ГОСТ Р ЕН 1149-5:2008

EN388
4X21B
Тп250 К50 Щ50
Ми Мп2 Нс Нм Вн



2 класс риска

ПЕР 604

Перчатки
ТЕХНИК РЧ

ОСНОВА: 100% хлопок (джерси) — **2х**
ПОКРЫТИЕ: нитрил — **3х**
МАНЖЕТ: трикотажный
ДЛИНА: 270–290 мм
РАЗМЕРЫ: 8, 9, 10, 11
УПАКОВКА: 12/120

ТР ТС 019/2011
ГОСТ 12.4.252-2013
ГОСТ Р ЕН 1149-5:2008

EN388
4X21B
Ми Мп2 Тп250



◆ 2 класс риска

ПЕР 602

Перчатки
ТЕХНИК КЧ

ОСНОВА: 100% хлопок (джерси) — **2х**
ПОКРЫТИЕ: нитрил — **3х**
МАНЖЕТ: краги
ДЛИНА: 270–290 мм
РАЗМЕРЫ: 9, 10, 11
УПАКОВКА: 12/120

ТР ТС 019/2011
ГОСТ 12.4.252-2013
ГОСТ Р ЕН 1149-5:2008

EN388 4X21B

Ми Мп2 Тп250



◆ 2 класс риска

ПЕР 623

Перчатки
БАРХАН РЧ

ОСНОВА: 100% хлопок (интерлок)
ПОКРЫТИЕ: латекс
МАНЖЕТ: трикотажный
ДЛИНА: 260–280 мм
РАЗМЕРЫ: 8, 9, 10
УПАКОВКА: 12/120

ТР ТС 019/2011
ГОСТ 12.4.252-2013
ГОСТ Р ЕН 1149-5:2008

EN388 2131X

Ми Мп1 Тп250



◆ 2 класс риска

ПЕР 684

Перчатки
СТАЛКЕР

ОСНОВА: текстильный материал
ПОКРЫТИЕ: кожевенный спилок
ПОДКЛАДКА: фланель
МАНЖЕТ: краги
ДЛИНА: 260–270 мм
РАЗМЕРЫ: 10, 11
УПАКОВКА: 12/120

ТР ТС 019/2011
ГОСТ 12.4.252-2013

EN388 4243

Ми Мп2 Тп250



◆ 2 класс риска

ПЕР 685

Перчатки
СТАЛКЕР ПРО

ОСНОВА: текстильный материал
ПОКРЫТИЕ: кожевенный спилок
ПОДКЛАДКА: фланель
МАНЖЕТ: краги
ДЛИНА: 260–270 мм
РАЗМЕРЫ: 10, 11
УПАКОВКА: 10/100

ТР ТС 019/2011
ГОСТ 12.4.252-2013

EN388 4244

Ми Мп2 Тп350





◆ 2 класс риска

ПЕР 703

Перчатки
ГЕРКУЛЕС

ОСНОВА: 100% хлопок (джерси) — **2х**
ПОКРЫТИЕ: нитрил — **3х**
МАНЖЕТ: краги
ДЛИНА: 280 мм
РАЗМЕРЫ: 10, 11
УПАКОВКА: 12/120

ТР ТС 019/2011
ГОСТ 12.4.252-2013
ГОСТ Р ЕН 1149-5:2008

EN388 4242

К50 Щ50 Тп250

Ми Мп2 Нс Нм



◆ 2 класс риска

ПЕР 663

3 УРОВЕНЬ СТОЙКОСТИ К ПОРЕЗАМ

Перчатки

АРАМАКС СЛИМ

ОСНОВА: Kevlar®, 13 п/д
ПОКРЫТИЕ: без покрытия
МАНЖЕТ: двойной оверлок
ДЛИНА: 250–270 мм
РАЗМЕРЫ: 8, 9, 10
УПАКОВКА: 10/100

ТР ТС 019/2011
ГОСТ 12.4.252-2013

EN407 EN388
X1XXXX 2342
Тп100 Ми Мп3



◆ 2 класс риска

ПЕР 664

3 УРОВЕНЬ СТОЙКОСТИ К ПОРЕЗАМ

Перчатки

АРАМАКС СЛИМ ГРИП

ОСНОВА: Kevlar®, 13 п/д
ПОКРЫТИЕ: точка ПВХ Slip Grip®
МАНЖЕТ: двойной оверлок
ДЛИНА: 250–270 мм
РАЗМЕРЫ: 8, 9, 10
УПАКОВКА: 10/100

ТР ТС 019/2011
ГОСТ 12.4.252-2013

EN407 EN388
X1XXXX 2342
Тп100 Ми Мп3



◆ 2 класс риска

ПЕР 645

4 УРОВЕНЬ СТОЙКОСТИ К ПОРЕЗАМ

Перчатки

АРАМАКС ГРИП

ОСНОВА: Kevlar®, 10 п/д
ПОКРЫТИЕ: точка ПВХ Slip Grip®
МАНЖЕТ: двойной оверлок
ДЛИНА: 250–270 мм
РАЗМЕРЫ: 9, 10
УПАКОВКА: 10/100

ТР ТС 019/2011
ГОСТ 12.4.252-2013

EN407 EN388
X1XXXX 2441
Тп100 Ми Мп4



◆ 2 класс риска

ПЕР 644

4 УРОВЕНЬ СТОЙКОСТИ К ПОРЕЗАМ

Перчатки

АРАМАКС ЛАЙТ

ОСНОВА: Kevlar®, 10 п/д
ПОКРЫТИЕ: без покрытия
МАНЖЕТ: двойной оверлок
ДЛИНА: 250–270 мм
РАЗМЕРЫ: 8, 9, 10
УПАКОВКА: 10/100

ТР ТС 019/2011
ГОСТ 12.4.252-2013

EN407 EN388
X1XXXX 2441
Тп100 Ми Мп4



◆ 2 класс риска

ПЕР 647

3 УРОВЕНЬ СТОЙКОСТИ К ПОРЕЗАМ

Перчатки

АРАМАКС ЛАТ

ОСНОВА: Kevlar®, 10 п/д
ПОКРЫТИЕ: латекс
МАНЖЕТ: двойной оверлок
ДЛИНА: 260–270 мм
РАЗМЕРЫ: 9, 10
УПАКОВКА: 10/100

ТР ТС 019/2011
ГОСТ 12.4.252-2013

EN388
3344
Тп250 Ми Мп3



◆ 2 класс риска

ПЕР 659

5 УРОВЕНЬ СТОЙКОСТИ К ПОРЕЗАМ

Перчатки

АРАМАКС АРМОР

ОСНОВА: Kevlar®, 10 п/д
ПОКРЫТИЕ: без покрытия
МАНЖЕТ: двойной оверлок
ДЛИНА: 270 мм
РАЗМЕРЫ: 9, 10
УПАКОВКА: 10/100

ТР ТС 019/2011
ГОСТ 12.4.252-2013

EN388
2541
Тп250 Ми Мп5



◆ 2 класс риска

ПЕР 646

5 УРОВЕНЬ СТОЙКОСТИ К ПОРЕЗАМ

Перчатки
АРАМАКС НИТ

ОСНОВА: параарамид/стекло/нейлон/лайкра, 13 п/д
ПОКРЫТИЕ: NFT® (вспененный нитрил)
МАНЖЕТ: двойной оверлок
ДЛИНА: 260–270 мм
РАЗМЕРЫ: 9, 10
УПАКОВКА: 1/12/72

ТР ТС 019/2011
ГОСТ 12.4.252-2013
ГОСТ Р ЕН 1149-5:2008

EN407 x1xxxx
EN388 4532
Тп250
Ми Мп5



◆ 2 класс риска

SAPPHIRE TECHNOLOGY

ПЕР 690

3 УРОВЕНЬ СТОЙКОСТИ К ПОРЕЗАМ

Перчатки
НИМА ПУ

ОСНОВА: Dyneema®, 10 п/д
ПОКРЫТИЕ: полиуретан, нитрил
МАНЖЕТ: двойной оверлок
ДЛИНА: 240–260 мм
РАЗМЕРЫ: 8, 9, 10
УПАКОВКА: 1/12/120

ТР ТС 019/2011
ГОСТ 12.4.252-2013
ГОСТ Р ЕН 1149-5:2008

EN388 4X43B
Ми Мп3



DuPont™ Kevlar. СДЕЛАНО В РОССИИ

ПЕР 696/697/669

Нарукавники
АРАМАКС СЛИВ3

ОСНОВА: Kevlar® **– 2х**
ОБРАБОТКА КРАЯ: двойной оверлок
ДЛИНА: 450 мм, 560 мм
РАЗМЕРЫ: универсальный
УПАКОВКА: 1/30, 1/50

EN407 X2XXXX
EN388 1343



◆ 1 класс риска

ПЕР 706

3 УРОВЕНЬ СТОЙКОСТИ К ПОРЕЗАМ

Перчатки
ДАЙМОНД ПУ 3

ОСНОВА: Dyneema® Diamond Technology, 18 п/д
ПОКРЫТИЕ: полиуретан
МАНЖЕТ: двойной оверлок
ДЛИНА: 230–260 мм
РАЗМЕРЫ: 7, 8, 9, 10
УПАКОВКА: 12/120

ТР ТС 019/2011
ГОСТ 12.4.252-2013
ГОСТ Р ЕН 1149-5:2008

EN388 3X42B
Ми Мп3



◆ 1 класс риска

ПЕР 707

4 УРОВЕНЬ СТОЙКОСТИ К ПОРЕЗАМ

Перчатки
ДАЙМОНД ПУ 4

ОСНОВА: Dyneema® Diamond Technology, 15 п/д
ПОКРЫТИЕ: полиуретан
МАНЖЕТ: двойной оверлок
ДЛИНА: 230–260 мм
РАЗМЕРЫ: 7, 8, 9, 10
УПАКОВКА: 12/120

ТР ТС 019/2011
ГОСТ 12.4.252-2013
ГОСТ Р ЕН 1149-5:2008

EN388 4X42C
Ми Мп4



◆ 1 класс риска

ПЕР 708

5 УРОВЕНЬ СТОЙКОСТИ К ПОРЕЗАМ

Перчатки
ДАЙМОНД ПУ 5

ОСНОВА: Dyneema® Diamond Technology, 13 п/д
ПОКРЫТИЕ: полиуретан
МАНЖЕТ: двойной оверлок
ДЛИНА: 230–260 мм
РАЗМЕРЫ: 7, 8, 9, 10
УПАКОВКА: 12/120

ТР ТС 019/2011
ГОСТ 12.4.252-2013
ГОСТ Р ЕН 1149-5:2008

EN388 4X43D

Ми Мп5



◆ 1 класс риска

ПЕР 676

5 УРОВЕНЬ СТОЙКОСТИ К ПОРЕЗАМ

Перчатки
ДАЙМОНД

ОСНОВА: Dyneema® Diamond Technology, нейлон
БЕЗ ПОКРЫТИЯ
ДЛИНА: 250–280 мм
МАНЖЕТ: двойной оверлок
РАЗМЕРЫ: 8, 9, 10
УПАКОВКА: 1/120

ТР ТС 019/2011
ГОСТ 12.4.252-2013
ГОСТ EN 388-2012

EN388 4542

Ми Мп5



◆ 1 класс риска

ПЕР 681

Нарукавники
ДАЙМОНД СЛИВ3

ОСНОВА: Dyneema® Diamond Technology
БЕЗ ПОКРЫТИЯ
ДЛИНА: 100, 450, 560 мм
ОБРАБОТКА КРАЯ: двойной оверлок
УПАКОВКА: 1/50

ГОСТ EN 388-2012

EN388 4543



◆ 1 класс риска

ПЕР 721

3 УРОВЕНЬ СТОЙКОСТИ К ПОРЕЗАМ

Перчатки
СТИЛКАТ НИТ 3

ОСНОВА: Sapphire® Technology, 10 п/д
ПОКРЫТИЕ: NFT® (вспененный нитрил)
МАНЖЕТ: двойной оверлок
ДЛИНА: 240–260 мм
РАЗМЕРЫ: 8, 9, 10
УПАКОВКА: 1/12/72

ТР ТС 019/2011
ГОСТ 12.4.252-2013
ГОСТ Р ЕН 1149-5:2008

EN388 4343

Ми Мп3



◆ 1 класс риска

ПЕР 719

3 УРОВЕНЬ СТОЙКОСТИ К ПОРЕЗАМ

Перчатки
СТИЛКАТ ПУ 3

ОСНОВА: Sapphire® Technology, 13 п/д
ПОКРЫТИЕ: полиуретан
МАНЖЕТ: двойной оверлок
ДЛИНА: 240–260 мм
РАЗМЕРЫ: 8, 9, 10
УПАКОВКА: 1/12/120

ТР ТС 019/2011
ГОСТ 12.4.252-2013
ГОСТ Р ЕН 1149-5:2008

EN388 3X42B

Ми Мп3



◆ 1 класс риска

ПЕР 720

5 УРОВЕНЬ СТОЙКОСТИ К ПОРЕЗАМ

Перчатки
СТИЛКАТ ПУ 5

ОСНОВА: Sapphire® Technology, 10 п/д
ПОКРЫТИЕ: полиуретан
МАНЖЕТ: двойной оверлок
ДЛИНА: 240–260 мм
РАЗМЕРЫ: 8, 9, 10
УПАКОВКА: 1/12/120

ТР ТС 019/2011
ГОСТ 12.4.252-2013
ГОСТ Р ЕН 1149-5:2008

EN388 4X43C

Ми Мп5



1 класс риска

ПЕР 700

250-1000 Гц, тип 2а

Перчатки ВИБРЕСТ

ОСНОВА: хлопок + полиэфир, 10 п/д
ПОКРЫТИЕ: неопреновые блоки Brick Pods®
МАНЖЕТ: двойной оверлок
ДЛИНА: 250–260 мм
ТОЛЩИНА: 8 мм
РАЗМЕРЫ: 9, 10
УПАКОВКА: 1/10/100

EN388 3243X

ТР ТС 019/2011
ГОСТ 12.4.252-2013
ГОСТ 12.4.002-97
ГОСТ Р ЕН 1149-5:2008

Мв Ми Мп3



1 класс риска

ПЕР 694

16-1000 Гц, типа 2а, 2б

Перчатки ВИБРОФЛЕКС

ОСНОВА: трикотаж
ВИБРОСЛОЙ: VibraGel®
ПОКРЫТИЕ: полиуретан
МАНЖЕТ: Velcro®
ДЛИНА: 260–280 мм
ТОЛЩИНА: 8 мм
РАЗМЕРЫ: 9, 10, 11
УПАКОВКА: 1/6/36

EN388 3331X

ТР ТС 019/2011
ГОСТ 12.4.252-2013
ГОСТ 12.4.002-97
ГОСТ Р ЕН 1149-5:2008

Мв Ми Мп3



1 класс риска

ПЕР 726

Перчатки ДЭТРИОН САПФИР

ОСНОВА: Sapphire Technology
ПОКРЫТИЕ: NFT®
ЗАЩИТНЫЕ НАКЛАДКИ: TPR
МАНЖЕТ: двойной оверлок
ДЛИНА: 260–280 мм
РАЗМЕРЫ: 9, 10, 11
УПАКОВКА: 1/12/36

EN388 4543CP

ТР ТС 019/2011
ГОСТ 12.4.252-2013
EN 1149-5:2004

Ми Мп5





1 класс риска

ПЕР 725

Перчатки ДЭТРИОН УЛЬТРА

ОСНОВА: Sapphire Technology, полиэстер, микрофибра, пенополиуретан
ПОКРЫТИЕ: полиуретан
ЗАЩИТНЫЕ НАКЛАДКИ: TPR
МАНЖЕТ: неопрен, Velcro
ДЛИНА: 270–290 мм
РАЗМЕРЫ: 9, 10, 11
УПАКОВКА: 1/12/36

EN388 4544DP

ТР ТС 019/2011
ГОСТ 12.4.252-2013
EN 1149-5:2004

Ми Мп5



◆ 2 класс риска

ПЕР 724

Перчатки ЭКСПЕРТ

МАТЕРИАЛ: нитрил
ВНУТРЕННЯЯ ОБРАБОТКА: полиуретановая пленка
ДЛИНА: 245 мм
ТОЛЩИНА: 0,12 мм
РАЗМЕРЫ: 6, 7, 8, 9, 10
УПАКОВКА: 50/500

ТР ТС 019/2011
ГОСТ 12.4.252-2013
EN 1149-5:2004

EN ISO 374-5:2016 VIRUS
EN ISO 374-1:2016/TYPE B KPT
0086
К20 Щ20 Вн



◆ 2 класс риска

ПЕР 639

Перчатки ЭКСПЕРТ

МАТЕРИАЛ: нитрил
ВНУТРЕННЯЯ ОБРАБОТКА: полиуретановая пленка
ДЛИНА: 245 мм
ТОЛЩИНА: 0,13 мм
РАЗМЕРЫ: 7, 8, 9, 10
УПАКОВКА: 50/500

ТР ТС 019/2011
ГОСТ 12.4.252-2013
EN 1149-5:2004

EN ISO 374-5:2016 VIRUS
EN ISO 374-1:2016/TYPE B KPT
0086
К50 Щ50 Вн



◆ 2 класс риска

ПЕР 633

Перчатки ЭКСПЕРТ

МАТЕРИАЛ: нитрил
ВНУТРЕННЯЯ ОБРАБОТКА: полиуретановая пленка
ДЛИНА: 245 мм
ТОЛЩИНА: 0,12 мм
РАЗМЕРЫ: 6, 7, 8, 9, 10
УПАКОВКА: 50/500

ТР ТС 019/2011
ГОСТ 12.4.252-2013
EN 1149-5:2004

EN ISO 374-5:2016 VIRUS
EN ISO 374-1:2016/TYPE B KPT
0086
К20 Щ20 Вн



◆ 2 класс риска

ПЕР 709

Перчатки ЭКСПЕРТ

МАТЕРИАЛ: нитрил
ВНУТРЕННЯЯ ОБРАБОТКА: полиуретановая пленка
ДЛИНА: 245 мм
ТОЛЩИНА: 0,08 мм
РАЗМЕРЫ: 6, 7, 8, 9, 10
УПАКОВКА: 50/500

ТР ТС 019/2011
ГОСТ 12.4.252-2013
EN 1149-5:2004

EN ISO 374-5:2016 VIRUS
EN ISO 374-1:2016/TYPE B KPT
0086
К20 Щ20 Вн



◆ 2 класс риска

ПЕР 642

Перчатки ЭКСПЕРТ

МАТЕРИАЛ: латекс
ВНУТРЕННЯЯ ОБРАБОТКА: кукурузный крахмал USP-класса
ДЛИНА: 245 мм
ТОЛЩИНА: 0,12 мм
РАЗМЕРЫ: 7, 8, 9
УПАКОВКА: 50/500

ТР ТС 019/2011
ГОСТ 12.4.252-2013

EN ISO 374-5:2016 VIRUS
EN ISO 374-1:2016/TYPE B KTS
0120
К20 Щ20 Вн



◆ 2 класс риска

ПЕР 668

Перчатки ЭКСПЕРТ УЛЬТРА

МАТЕРИАЛ: латекс
ВНУТРЕННЯЯ ОБРАБОТКА: полиуретановая пленка
ДЛИНА: 300 мм
ТОЛЩИНА: 0,28 мм
РАЗМЕРЫ: 7, 8, 9, 10
УПАКОВКА: 25/250

ТР ТС 019/2011
ГОСТ 12.4.252-2013

EN ISO 374-5:2016 VIRUS
EN ISO 374-1:2016/TYPE B GKL
0465
К50 Щ50 Ми Вн Он



◆ 2 класс риска

ПЕР 652

Перчатки
ЭКСПЕРТ ТЕХНО

МАТЕРИАЛ: нитрил
ВНУТРЕННЯЯ ОБРАБОТКА:
полиуретановая пленка
ДЛИНА: 245 мм
ТОЛЩИНА: 0,20 мм
РАЗМЕРЫ: 7, 8, 9, 10
УПАКОВКА: 25/250

ТР ТС 019/2011
ГОСТ 12.4.252-2013
EN 1149-5:2004

0465
Он Нс Нм
К50 Щ50 Вн



◆ 2 класс риска

ПЕР 654

Перчатки
ЭКСПЕРТ ТЕХНО

МАТЕРИАЛ: нитрил
ВНУТРЕННЯЯ ОБРАБОТКА:
полиуретановая пленка
ДЛИНА: 300 мм
ТОЛЩИНА: 0,20 мм
РАЗМЕРЫ: 7, 8, 9, 10
УПАКОВКА: 25/250

ТР ТС 019/2011
ГОСТ 12.4.252-2013
EN 1149-5:2004

0465
Он Нс Нм
К50 Щ50 Вн



◆ 2 класс риска

ПЕР 656

Перчатки
ЭКСПЕРТ ТЕХНО

МАТЕРИАЛ: нитрил
ВНУТРЕННЯЯ ОБРАБОТКА:
полиуретановая пленка
ДЛИНА: 245 мм
ТОЛЩИНА: 0,20 мм
РАЗМЕРЫ: 7, 8, 9, 10
УПАКОВКА: 25/250

ТР ТС 019/2011
ГОСТ 12.4.252-2013
EN 1149-5:2004

0465
Он Нс Нм
К50 Щ50 Вн



◆ 2 класс риска

ПЕР 613

Перчатки
БЛЕСК

МАТЕРИАЛ: латекс
ВНУТРЕННЯЯ ОБРАБОТКА:
хлопковое напыление
ДЛИНА: 300 мм
ТОЛЩИНА: 0,40 мм
РАЗМЕРЫ: 6-6.5, 7-7.5, 8-8.5, 9-9.5, 10-10.5
УПАКОВКА: 1/12/120

ТР ТС 019/2011
ГОСТ 12.4.252-2013

EN388 EN ISO 374-5:2016 EN ISO 374-1:2016/TYPE A
1010X VIRUS KLMPST
0120
Он К50 Щ50
Ми Вн Нж



◆ 2 класс риска

ПЕР 615

Перчатки
КЩС-1

МАТЕРИАЛ: латекс
ВНУТРЕННЯЯ ОБРАБОТКА:
ионы серебра Silver®
ДЛИНА: 300 мм
ТОЛЩИНА: 0,50 мм
РАЗМЕРЫ: 6-6,5, 7-7,5, 8-8,5, 9-9,5, 10-10,5
УПАКОВКА: 1/12/120

ТР ТС 019/2011
ГОСТ 12.4.252-2013
EN 388:2016
EN ISO 374-1:2016/Type A
EN ISO 374-5:2016

EN388 EN ISO 374-5:2016 EN ISO 374-1:2016/TYPE A
1011X VIRUS AKLMNPST
0598
Он К80 Щ50
Ми Вн Нж



◆ 2 класс риска

ПЕР 616

Перчатки
КЩС-2

МАТЕРИАЛ: латекс
ВНУТРЕННЯЯ ОБРАБОТКА:
без покрытия
ДЛИНА: 300 мм
ТОЛЩИНА: 0,35 мм
РАЗМЕРЫ: 6-6.5, 7-7.5, 8-8.5, 9-9.5, 10-10.5
УПАКОВКА: 1/12/120

ТР ТС 019/2011
ГОСТ 12.4.252-2013

EN388 EN ISO 374-5:2016 EN ISO 374-1:2016/TYPE A
1010X VIRUS KLMPST
0120
Он К50 Щ50
Вн Нж



◆ 2 класс риска

ПЕР 614

Перчатки КОНТАКТ

МАТЕРИАЛ: латекс
ВНУТРЕННЯЯ ОБРАБОТКА: хлопковое напыление
ДЛИНА: 320 мм
ТОЛЩИНА: 0,52 мм
РАЗМЕРЫ: 7-7.5, 8-8.5, 9-9.5, 10-10.5
УПАКОВКА: 1/12/120

ТР ТС 019/2011
ГОСТ 12.4.252-2013

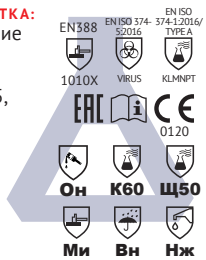



◆ 2 класс риска

ПЕР 648

Перчатки ФОРСАЖ

МАТЕРИАЛ: латекс — **2х**
ВНУТРЕННЯЯ ОБРАБОТКА: хлопковое напыление
ДЛИНА: 320 мм
ТОЛЩИНА: 0,55 мм
РАЗМЕРЫ: 7-7.5, 8-8.5, 9-9.5, 10-10.5
УПАКОВКА: 1/12/120

ТР ТС 019/2011
ГОСТ 12.4.252-2013

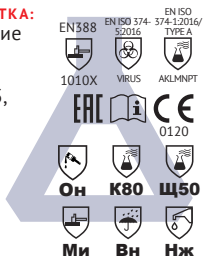



◆ 2 класс риска

ПЕР 617

Перчатки ЦЕТРА

МАТЕРИАЛ: латекс
ВНУТРЕННЯЯ ОБРАБОТКА: хлопковое напыление
ДЛИНА: 320 мм
ТОЛЩИНА: 0,75 мм
РАЗМЕРЫ: 7-7.5, 8-8.5, 9-9.5, 10-10.5
УПАКОВКА: 1/12/120

ТР ТС 019/2011
ГОСТ 12.4.252-2013

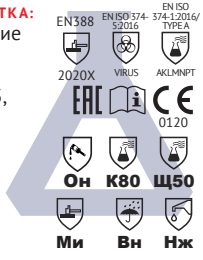



◆ 2 класс риска

ПЕР 618

Перчатки СОЮЗ

МАТЕРИАЛ: латекс + неопрен
ВНУТРЕННЯЯ ОБРАБОТКА: хлопковое напыление
ДЛИНА: 320 мм
ТОЛЩИНА: 0,70 мм
РАЗМЕРЫ: 7-7.5, 8-8.5, 9-9.5, 10-10.5
УПАКОВКА: 1/12/120

ТР ТС 019/2011
ГОСТ 12.4.252-2013

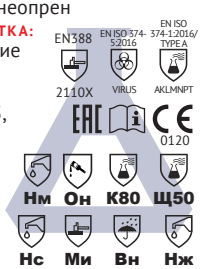



◆ 2 класс риска

ПЕР 621

Перчатки ХИМИК

МАТЕРИАЛ: латекс + неопрен
ВНУТРЕННЯЯ ОБРАБОТКА: хлопковое напыление
ДЛИНА: 320 мм
ТОЛЩИНА: 0,70 мм
РАЗМЕРЫ: 7-7.5, 8-8.5, 9-9.5, 10-10.5
УПАКОВКА: 1/12/120

ТР ТС 019/2011
ГОСТ 12.4.252-2013

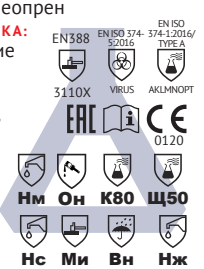



◆ 2 класс риска

ПЕР 622

Перчатки ХИМОПРЕН

МАТЕРИАЛ: неопрен
ВНУТРЕННЯЯ ОБРАБОТКА: хлопковое напыление
ДЛИНА: 300 мм
ТОЛЩИНА: 0,75 мм
РАЗМЕРЫ: 7-7.5, 8-8.5, 9-9.5, 10-10.5
УПАКОВКА: 1/12/120

ТР ТС 019/2011
ГОСТ 12.4.252-2013
ГОСТ Р ЕН 1149-5:2008

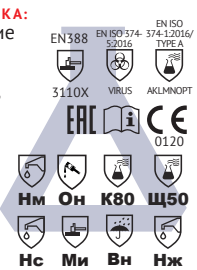



◆ 2 класс риска

ПЕР 620

Перчатки НИТРОН

МАТЕРИАЛ: нитрил
ВНУТРЕННЯЯ ОБРАБОТКА: без покрытия
ДЛИНА: 330 мм
ТОЛЩИНА: 0,22 мм
РАЗМЕРЫ: 7, 8, 9, 10, 11
УПАКОВКА: 1/12/120

ТР ТС 019/2011
ГОСТ 12.4.252-2013
ГОСТ Р ЕН 1149-5:2008

EN388 2001X; EN ISO 374-5:2016 VIRUS; EN ISO 374-1:2016/TYPE A JKLOPT; 0120
Он Нм Нс Ми К50 Вн Щ50



◆ 2 класс риска

ПЕР 619

Перчатки ДИЗЕЛЬ

МАТЕРИАЛ: нитрил
ВНУТРЕННЯЯ ОБРАБОТКА: с хлопковым напылением
ДЛИНА: 330 мм
ТОЛЩИНА: 0,38 мм
РАЗМЕРЫ: 7, 8, 9, 10, 11
УПАКОВКА: 1/12/120

ТР ТС 019/2011
ГОСТ 12.4.252-2013
ГОСТ Р ЕН 1149-5:2008

EN388 4101X; EN ISO 374-5:2016 VIRUS; EN ISO 374-1:2016/TYPE A AIKLMNOPT; 0120
Он Нм Нс Ми К80 Вн Щ50



◆ 2 класс риска

ПЕР 629

Перчатки ФИШЕР

ОСНОВА: хлопок 100% (интерлок)
ПОКРЫТИЕ: латекс
ДЛИНА: 300 мм
ТОЛЩИНА: 1,6 мм
РАЗМЕРЫ: 9, 10, 11
УПАКОВКА: 12/72

ТР ТС 019/2011
ГОСТ 12.4.252-2013
ГОСТ Р ЕН 1149-5:2008

EN388 3131X; EN374; EN ISO 374-1:2016/TYPE B AKLPT; EN407 X2XXXX; 0598
Тп250
К60 Щ50 Ми Мп1



◆ 2 класс риска

ПЕР 628

Перчатки РЕФЛЕКС

ОСНОВА: хлопок 100% (интерлок)
ПОКРЫТИЕ: латекс
ДЛИНА: 300 мм
ТОЛЩИНА: 1,4 мм
РАЗМЕРЫ: 7, 8, 9, 10
УПАКОВКА: 1/12/72

ТР ТС 019/2011
ГОСТ 12.4.252-2013
ГОСТ Р ЕН 1149-5:2008

EN388 3131X; EN374; EN ISO 374-1:2016/TYPE B AKLPT; EN407 X2XXXX; 0598
Вн Тп100
К60 Щ50 Ми Мп1



◆ 2 класс риска

ПЕР 631

Перчатки
НЕОФЛЕКС

ОСНОВА: хлопок 100% (интерлок)
ПОКРЫТИЕ: неопрен
ДЛИНА: 350 мм
ТОЛЩИНА: 2,1 мм
РАЗМЕРЫ: 11
УПАКОВКА: 1/12/72

EN407 EN388 EN374 EN ISO 374-1:2016/ TYPE A
X2XXXX 3121X AJKLOPST
0598

То Нм Нс Вн
Тп250 Кк Щ50 Ми Мп1

ТР ТС 019/2011
ГОСТ 12.4.252-2013





◆ 2 класс риска

ПЕР 630

Перчатки
ШЕЛЬФ

ОСНОВА: хлопок 100% (интерлок)
ПОКРЫТИЕ: ПВХ
ДЛИНА: 300 мм
ТОЛЩИНА: 1,9 мм
РАЗМЕРЫ: 9, 10, 11
УПАКОВКА: 1/12/72

EN388 EN374 EN ISO 374-1:2016/ TYPE A
4121X AKLMPT
0598

Тп100 Нм Нс Вн
К80 Щ50 Ми Мп1

ТР ТС 019/2011
ГОСТ 12.4.252-2013
ГОСТ Р ЕН 1149-5:2008



◆ 2 класс риска

ПЕР 673

Перчатки
ВИНТЕР ЛЮКС

ОСНОВА: шерсть 70% + акрил 20% + лайкра 10%, 10 п/д
ПОКРЫТИЕ: без покрытия
МАНЖЕТ: двойной оверлок
ДЛИНА: 240–270 мм
РАЗМЕРЫ: 7, 8, 9, 10, 11
УПАКОВКА: 10/150

EN388 1141
Тн

ТР ТС 019/2011
ГОСТ 12.4.252-2013



◆ 2 класс риска

ПЕР 661

Перчатки
ВИНТЕР

ОСНОВА: шерсть 50% + акрил 40% + лайкра 10%, 10 п/д
ПОКРЫТИЕ: без покрытия
МАНЖЕТ: двойной оверлок
ДЛИНА: 240–270 мм
РАЗМЕРЫ: 8, 9, 10, 11
УПАКОВКА: 10/150

EN388 1141
Тн

ТР ТС 019/2011
ГОСТ 12.4.252-2013



◆ 2 класс риска

ПЕР 675

Перчатки
СЕВЕР

ОСНОВА: шерсть 50% + акрил 50%, 10 п/д
ПОКРЫТИЕ: без покрытия
МАНЖЕТ: двойной оверлок
ДЛИНА: 250–270 мм
РАЗМЕРЫ: 7, 8, 9, 10, 11
УПАКОВКА: 5/60

EN388 1141
Тн

ТР ТС 019/2011
ГОСТ 12.4.252-2013



◆ 2 класс риска

ПЕР 714

Перчатки
СЕВЕР ЛЮКС

ОСНОВА: шерсть 70% + акрил 30%, 10 п/д
ПОКРЫТИЕ: без покрытия
МАНЖЕТ: двойной оверлок
ДЛИНА: 250–270 мм
РАЗМЕРЫ: 7, 8, 9, 10, 11
УПАКОВКА: 5/60

EN388 1141

ТР ТС 019/2011
ГОСТ 12.4.252-2013

Тн



◆ 2 класс риска

ПЕР 723

Перчатки
СЕВЕР ПВХ

ОСНОВА: нейлон
ВКЛАДЫШ: шерсть 50%, акрил 50%
ПОКРЫТИЕ: SlipGrip
ДЛИНА: 250–260 мм
МАНЖЕТ: двойной оверлок
РАЗМЕРЫ: 9, 10
УПАКОВКА: 10/100

EN388 3241

ТР ТС 019/2011
ГОСТ 12.4.252-2013

Ми Мп2 Тн



◆ 2 класс риска

ПЕР 691

Перчатки
СЕВЕР СПЛИТ

ОСНОВА: нейлон
ВКЛАДЫШ: шерсть 50%, акрил 50%
ПОКРЫТИЕ: спилок на ладонной части
ДЛИНА: 250-260 мм
МАНЖЕТ: двойной оверлок
РАЗМЕРЫ: 9, 10
УПАКОВКА: 10/100

EN388 4244

ТР ТС 019/2011
ГОСТ 12.4.252-2013
ГОСТ ЕН 388-2012

Ми Мп1 Тн



◆ 2 класс риска

ПЕР 653

Перчатки
ЮНИТ ХАЙ ВИЗ

ОСНОВА: нейлон, 13 п/д
ПОКРЫТИЕ: HPT® (гидропеллентный ПВХ)
ВКЛАДЫШ: акрил, 7 п/д
МАНЖЕТ: вязаный с эластичной тесьмой
ДЛИНА: 250–280 мм
РАЗМЕРЫ: 8, 9, 10, 11
УПАКОВКА: 1/12/72

EN388 EN511 3231X X2X

ТР ТС 019/2011
ГОСТ 12.4.252-2013
ГОСТ Р ЕН 1149-5:2008

Ми Мп2 Тн



◆ 2 класс риска

ПЕР 713

Перчатки
ЮНИТ ОЙЛ

ОСНОВА: нейлон, 15 п/д
ПОКРЫТИЕ: HPT® (гидропеллентный ПВХ)
ВКЛАДЫШ: акрил, 7 п/д
МАНЖЕТ: вязаный с эластичной тесьмой
ДЛИНА: 260–280 мм
РАЗМЕРЫ: 9, 10, 11
УПАКОВКА: 1/12/72

EN388 EN511 3231X X2X

ТР ТС 019/2011
ГОСТ 12.4.252-2013
ГОСТ Р ЕН 1149-5:2008

Ми Мп2 Тн



◆ 2 класс риска

ПЕР 711

Перчатки
НОРД ГРИП

ОСНОВА: нейлон
ПОКРЫТИЕ: Coral® Grip (пористый ПВХ) + полиуретан
ВКЛАДЫШ: акрил
МАНЖЕТ: крага
ДЛИНА: 280–300 мм
РАЗМЕРЫ: 9, 10, 11
УПАКОВКА: 1/6/72

EN388 EN511 3231X 12X

ТР ТС 019/2011
ГОСТ 12.4.252-2013
ГОСТ Р ЕН 1149-5:2008

Щ50 Нм Нс
К80 Ми Мп2 Тн



◆ 2 класс риска

ПЕР 712

Перчатки

ВИНТЕР ХИМ

ОСНОВА: нейлон, 15 п/д
ПОКРЫТИЕ: НРТ® (гидропеллентный ПВХ)
ВКЛАДЫШ: акрил, 7 п/д
МАНЖЕТ: вязаный с эластичной тесьмой
ДЛИНА: 280–300 мм
РАЗМЕРЫ: 9, 10, 11
УПАКОВКА: 1/12/72

ТР ТС 019/2011
ГОСТ 12.4.252-2013
ГОСТ Р ЕН 1149-5:2008

EN388 EN511
3132X 13X
К80 Ми Мп1 Тн Щ50



◆ 2 класс риска

ПЕР 608

Перчатки

НОРДИК КП

ОСНОВА: хлопок 100% (джерси) — 2х
ПОКРЫТИЕ: ПВХ
ПОДКЛАДКА: пенополиуретан
МАНЖЕТ: крага
ДЛИНА: 280
РАЗМЕРЫ: 10, 11
УПАКОВКА: 6/72

ТР ТС 019/2011
ГОСТ 12.4.252-2013
ГОСТ Р ЕН 1149-5:2008

EN388 EN511
4121X 111
К80 Щ50 Нм Нс
Вн Ми Мп1 Тн



◆ 2 класс риска

ПЕР 606

Перчатки

НОРДИК РП

ОСНОВА: хлопок 100% (джерси) — 2х
ПОКРЫТИЕ: ПВХ
ПОДКЛАДКА: пенополиуретан
МАНЖЕТ: трикотажный
ДЛИНА: 280
РАЗМЕРЫ: 10, 11
УПАКОВКА: 6/72

ТР ТС 019/2011
ГОСТ 12.4.252-2013
ГОСТ Р ЕН 1149-5:2008

EN388 EN511
4121X 111
К80 Щ50 Нм Нс
Вн Ми Мп1 Тн



DuPont™ Kevlar®

◆ 2 класс риска

ПЕР 689

Перчатки

ФЛАГМАН ФРОСТ

ОСНОВА: воловий спилок
ПОДКЛАДКА: искусственный мех
МАНЖЕТ: удлиненная крага
ТОЛЩИНА: 1,2–1,4 мм
ДЛИНА: 410 мм
РАЗМЕРЫ: 10, 11, 12
УПАКОВКА: 6/36

ТР ТС 019/2011
ГОСТ 12.4.252-2013

EN388 EN407
4244 434344
Тп400 Тр Ми Мп2 Тн



◆ 2 класс риска

ПЕР 607

Перчатки НОРДИК

ОСНОВА: хлопок 100% (джерси) — **2х**
ПОДКЛАДКА: пенополиуретан
ПОКРЫТИЕ: ПВХ
МАНЖЕТ: сплошной
ДЛИНА: 300 мм
РАЗМЕРЫ: 10, 11
УПАКОВКА: 6/72

ТР ТС 019/2011
ГОСТ 12.4.252-2013
ГОСТ Р ЕН 1149-5:2008

EN388 4121X · EN511 111 · EN ISO 374-5:2016 VIRUS · EN ISO 374-1:2016/TYPE A AKLMPST
К80 Щ50 Нм Нс
Вн Ми Мп1 Тн



◆ 2 класс риска

ПЕР 637

Перчатки АЙСБЕРГ

ОСНОВА: хлопок 100% (интерлок)
ПОКРЫТИЕ: ПВХ
ВКЛАДЫШ: акрил
МАНЖЕТ: удлиненная крага
ДЛИНА: 350 мм
РАЗМЕРЫ: 9, 9.5, 11
УПАКОВКА: 1/6/36

ТР ТС 019/2011
ГОСТ 12.4.252-2013
ГОСТ Р ЕН 1149-5:2008

EN388 4131X · EN511 121 · EN374 · EN ISO 374-1:2016/TYPE A AKLMPT
К80 Щ50 Нм Нс
Вн Ми Мп1 Тн



◆ 2 класс риска

ПЕР 686

Перчатки СТАЛКЕР ФРОСТ

ОСНОВА: текстильный материал
ПОКРЫТИЕ: кожевенный спилок
ПОДКЛАДКА: искусственный мех
МАНЖЕТ: крага
ТОЛЩИНА: 1,4 мм
ДЛИНА: 260—270 мм
РАЗМЕРЫ: 9, 10, 11
УПАКОВКА: 12/60

ТР ТС 019/2011
ГОСТ 12.4.252-2013

EN388 4243 · EN511 12x
Тп250 Ми Мп2 Тн



◆ 2 класс риска

ПЕР 650

Перчатки АРАМАКС ТЕРМО

ОСНОВА: Kevlar®, 7 п/д
ВКЛАДЫШ: хлопок, 7 п/д
МАНЖЕТ: двойной оверлок
ДЛИНА: 340 мм
РАЗМЕРЫ: 8-9, 10-11
УПАКОВКА: 1/30

ТР ТС 019/2011
ГОСТ 12.4.252-2013

EN388 2542 · EN407 43432x
Ти Тп350 Ми Мп5 То



◆ 2 класс риска

ПЕР 649

Перчатки АРАМАКС

ОСНОВА: Kevlar®, 7 п/д
МАНЖЕТ: двойной оверлок
ДЛИНА: 250—270 мм
РАЗМЕРЫ: 8, 9, 10
УПАКОВКА: 10/100

ТР ТС 019/2011
ГОСТ 12.4.252-2013

EN388 2441 · EN407 X2XXXX
Тп250 Ми Мп4 То



◆ 2 класс риска

ПЕР 674

Перчатки АРАМАКС СПЛИТ

ОСНОВА: Kevlar®
ПОКРЫТИЕ: спилок на ладонной части
ДЛИНА: 250-280 мм
МАНЖЕТ: двойной оверлок
РАЗМЕРЫ: 9, 10
УПАКОВКА: 1/10/100

ТР ТС 019/2011
ГОСТ 12.4.252-2013
ГОСТ EN 388-2012
ГОСТ EN 407-2012

EN388 4344 · EN407 X2XXXX
Тп250 Ми Мп4



◆ 2 класс риска

ПЕР 695

Перчатки
ПЛАЗМА

ОСНОВА: Nomex, 10 п/д
МАНЖЕТ: двойной оверлок из нити Kevlar®
ДЛИНА: 240–270 мм
РАЗМЕРЫ: 7, 8, 9, 10
УПАКОВКА: 10/100

ТР ТС 019/2011
ГОСТ 12.4.252-2013

EN388 EN407
Ти Тп250 Ми Мп2 То



◆ 2 класс риска

ПЕР 683

Перчатки
ТЕРМОФЛЕКС

ОСНОВА: трикотажное полотно
ПОКРЫТИЕ: нитрил
МАНЖЕТ: удлиненная краги
ДЛИНА: 350 мм
РАЗМЕРЫ: 9, 10, 11
УПАКОВКА: 12/72

ТР ТС 019/2011
ГОСТ 12.4.252-2013
ГОСТ Р ЕН 1149-5:2008

EN388 EN407
3232X x2xxxx
Тп250 Ми Мп2



◆ 2 класс риска

ПЕР 636

Перчатки
НЕОТЕРМ

ОСНОВА: хлопок 100% (джерси) – 2х
ПОДКЛАДКА: пенополиуретан
ПОКРЫТИЕ: неопрен
МАНЖЕТ: удлиненная краги
ДЛИНА: 350 мм
РАЗМЕРЫ: 11
УПАКОВКА: 1/6/36

ТР ТС 019/2011
ГОСТ 12.4.252-2013

EN388 EN407 EN374 EN ISO 374-1:2016/TYPE B EN511
3222C 34334X KLPT 221
0120
Тп250 То Вн Нм Нс
Ш50 Кк Ми Мп2 Ти



◆ 2 класс риска

ПЕР 687

Перчатки
ФЛАГМАН

ОСНОВА: джинса + флис на ладонной части
ВЕРХ: воловий спилок
ТОЛЩИНА: 1,4 мм
МАНЖЕТ: удлиненная краги
ДЛИНА: 360, 380, 410 мм
РАЗМЕРЫ: 9, 10, 11
УПАКОВКА: 6/60

ТР ТС 019/2011
ГОСТ 12.4.252-2013

EN388 EN407
4244 423x4x
Ти Тп400 Ми Мп2 Тр



◆ 2 класс риска

ПЕР 688

Перчатки
ФЛАГМАН ЛЮКС

ОСНОВА: джинса
ВЕРХ: воловий спилок
ТОЛЩИНА: 1,4 мм
МАНЖЕТ: удлиненная краги
ДЛИНА: 360, 380, 410 мм
РАЗМЕРЫ: 9, 10, 11
УПАКОВКА: 6/60

ТР ТС 019/2011
ГОСТ 12.4.252-2013

EN388 EN407
4244 434x4x
Ти Тп400 Ми Мп2 Тр



◆ 2 класс риска

ПЕР 722

Перчатки
ФЛАГМАН ФАЕРЛАЙТ

ОСНОВА: воловий спилок
ПОДКЛАДКА: интерлок
МАНЖЕТ: удлиненная краги
ДЛИНА: 380 мм
ТОЛЩИНА: 1,4 мм
РАЗМЕРЫ: 10
УПАКОВКА: 6/60

ТР ТС 019/2011
ГОСТ 12.4.252-2013

EN388 EN407
3233 312x3x
Ми Мп2 Тп250 Тр Ти

Средства индивидуальной защиты

Средства защиты головы и лица 452

Средства защиты органов зрения 464

Средства защиты при проведении сварочных работ 488

Средства защиты органов слуха 496

Средства защиты органов дыхания 508

Средства защиты при проведении высотных работ 530

Средства защиты от поражения электрическим током 549

Дерматологические средства защиты 550



3M Наука,
Воплощенная в жизнь™



Российский производитель глобального масштаба

Больше, чем только производство

- 3 сертифицированные научно-исследовательские лаборатории
- Разработка новых продуктов
- Тестирование по всем нормам ГОСТ и проведение испытаний
- Производственные мощности – более 20 миллионов респираторов в год
- Производство для промышленности стран СНГ, Таможенного Союза и Восточной Европы

Экспертиза в индустрии

Инновационные разработки

Качественные СИЗ

Аудит вредных факторов

Соответствие законодательству

Обучение и тренинги

3М Россия и СНГ
Тел.: + 7 (495) 784 74 74
Тел.: + 8 (800) 250 84 74
www.3MRussia.ru/siz



КАС 015

Каска 3M™ G3000 NUV

• Корпус из ABS-пластика, устойчивого к УФ-излучению, царапинам, химическому и механическому воздействию
• Текстильная внутренняя оснастка
• Регулировка размера храповиком
• Вентиляционные отверстия для повышенного комфорта
• Универсальные слоты для крепления лицевых щитков и/или противошумных наушников
• УФ-индикатор показывает степень износа пластика под воздействием УФ-излучения
• Двустороннее оголовье: оголовье, которое можно развернуть на 180°, позволяет носить каску козырьком назад, что особенно важно при работе в тесных условиях или при высотных работах
• Укороченный козырек для лучшего обзора
• Профиль без острых углов предотвращает зацепление каски за ветки деревьев, конструкции и т.д.
• Максимальная амортизация и равномерное распределение ударных нагрузок
• Электроизоляция до 440 В
• Рабочая температура от -30° до +50°C
Универсальная каска для защиты головы работающих от механических повреждений, влаги, брызг агрессивных жидкостей, искр расплавленного металла, поражения электрическим током.
МАССА: не более 330 г

ТР ТС 019/2011



КАС 019

Каска 3M™ G3000 CUV

• Корпус из ABS-пластика, устойчивого к УФ-излучению, царапинам, химическому и механическому воздействию
• Текстильная внутренняя оснастка
• Ленточная регулировка размера
• Вентиляционные отверстия для повышенного комфорта
• Универсальные слоты для крепления лицевых щитков и/или противошумных наушников
• УФ-индикатор показывает степень износа пластика под воздействием УФ-излучения
• Двустороннее оголовье: оголовье, которое можно развернуть на 180°, позволяет носить каску козырьком назад, что особенно важно при работе в тесных условиях или при высотных работах
• Укороченный козырек для лучшего обзора
• Профиль без острых углов предотвращает зацепление каски за ветки деревьев, конструкции и т.д.
• Максимальная амортизация и равномерное распределение ударных нагрузок
• Электроизоляция до 440 В
• Рабочая температура от -30° до +50°C
Универсальная каска для защиты головы работающих от механических повреждений, влаги, брызг агрессивных жидкостей, искр расплавленного металла, поражения электрическим током.
МАССА: не более 310 г

ТР ТС 019/2011



КАС 016

Каска 3M™ G2000

• Корпус из ABS-пластика, устойчивого к УФ-излучению, царапинам, химическому и механическому воздействию
• Текстильная внутренняя оснастка
• Вентиляционные отверстия
• Универсальные слоты для крепления лицевых щитков и/или противошумных наушников
• Электроизоляция до 440 В
• Рабочая температура от -30° до +50°C
• УФ-индикатор показывает степень износа пластика под воздействием УФ-излучения
• Удлиненный корпус в затылочной части для дополнительной защиты шеи
• Нижний выступ корпуса каски увеличивает жесткость конструкции и защищает от усилия бокового сжатия
Универсальная каска для защиты головы работающих от механических повреждений, влаги, брызг агрессивных жидкостей, искр расплавленного металла, поражения электрическим током.
МАССА: не более 320 г

КАС 016

Каска 3M™ G2000 CUV

Ленточная регулировка размера

КАС 056

Каска 3M™ G2000 NUV

Регулировка размера храповиком

ТР ТС 019/2011



КАС 027

Каска 3M™ H-700

• Корпус из полиэтилена низкого давления
• Текстильная внутренняя оснастка
• Вентиляционные отверстия
• Универсальные слоты для крепления лицевых щитков и/или противошумных наушников
• Укороченный козырек для лучшего обзора
• Электроизоляция до 440 В
• Надежная защита при низких температурах
• Рабочая температура от -50° до +50°C
Универсальная каска для защиты головы работающих от механических повреждений, влаги, брызг агрессивных жидкостей, искр расплавленного металла, поражения электрическим током.
МАССА: не более 330 г

КАС 027

Каска 3M™ H-700C

Ленточная регулировка размера

КАС 030

Каска 3M™ H-700N

Регулировка размера храповиком

ТР ТС 019/2011



КАС 001

Каска СТРОИТЕЛЬНАЯ

- Корпус из полиэтилена низкого давления (ПНД)
- Пластиковая внутренняя оснастка
- Реечная регулировка размера
- Регулируемая система вентиляции
- Универсальные слоты для крепления лицевых щитков и/или противошумных наушников
- Электроизоляция до 440 В
- Рабочая температура от -30° до +50°С

Универсальная каска для защиты головы работающих от механических повреждений, влаги, брызг агрессивных жидкостей, искр расплавленного металла, поражения электрическим током.
Комплектуется подбородочным ремнем.
МАССА: не более 350 г

ТР ТС 019/2011
ТУ 2291-018-0109554264-2012

РОСОМЗ®



КАС 008

Каска COM3-55 FAVORIT HAMMER

- Корпус из материала Termotrek™
- Текстильная внутренняя оснастка
- Реечная регулировка размера
- Стандартный слот для крепления шахтерского фонаря, держатель для кабеля
- Электроизоляция до 1500 В
- Рабочая температура от от -50° до +50°С

Шахтерская каска для защиты головы работающих, занятых на подземных и наземных работах от механических повреждений, воздействия воды, пыли, поражения электрическим током.
Комплектуется подбородочным ремнем.
МАССА: не более 370 г

КАС 011 Каска COM3-55 FAVORIT HAMMER RAPID

Регулировка размера храповым механизмом

ТР ТС 019/2011
ТУ 2291-068-36438019-13

РОСОМЗ®



КАС 007

Каска COM3-55 FAVORIT

- Корпус из материала Termotrek™
- Текстильная внутренняя оснастка
- Реечная регулировка размера
- Регулируемая система вентиляции
- Универсальные слоты для крепления лицевых щитков и/или противошумных наушников
- Электроизоляция до 1500 В
- Рабочая температура от -50° до +50°С

Универсальная каска для защиты головы работающих от механических повреждений, влаги, брызг агрессивных жидкостей, искр расплавленного металла, поражения электрическим током.
Комплектуется подбородочным ремнем.
МАССА: не более 340 г

КАС 012 Каска COM3-55 FAVORIT RAPID

Регулировка размера храповым механизмом

ТР ТС 019/2011
ТУ 2291-068-36438019-13

РОСОМЗ®



КАС 029

Каска COM3-55 FAVORIT TERMO

- Корпус из материала Super Termotrek™
- Текстильная внутренняя оснастка
- Реечная регулировка размера
- Универсальные слоты для крепления лицевых щитков и/или противошумных наушников
- Электроизоляция до 1500 В
- Рабочая температура от от -50° до +150°С

Термостойкая каска для защиты головы работающих от механических повреждений, влаги, брызг агрессивных жидкостей, искр и брызг расплавленного металла, поражения электрическим током при высоких температурах окружающей среды. Защищает от сверхвысоких температур при кратковременном воздействии в диапазоне (до +1500°С). Комплектуется подбородочным ремнем.
МАССА: не более 410 г

КАС 010 Каска COM3-55 FAVORIT TERMO RAPID

Регулировка размера храповым механизмом

ТР ТС 019/2011
ТУ 2291-068-36438019-13

РОСОМЗ®



КАС 012

Каска COM3-55 FAVORIT RAPID

• Корпус из материала Termotrek™
• Текстильная внутренняя оснастка
• Регулировка размера храповым механизмом
• Регулируемая система вентиляции
• Универсальные слоты для крепления лицевых щитков и/или противошумных наушников
• Электроизоляция до 1500 В
• Рабочая температура от -50° до +50°С

Универсальная каска для защиты головы работающих от механических повреждений, влаги, брызг агрессивных жидкостей, искр расплавленного металла, поражения электрическим током. Комплектуется подбородочным ремнем.

МАССА: не более 340 г

КАС 012 Каска **COM3-55 FAVORIT RAPID**

Регулировка размера храповым механизмом

ТР ТС 019/2011
ТУ 2291-068-36438019-13

РОСОМЗ®



КАС 033

Каска COM3-55 FAVORIT ВИЗИОН

• Корпус из материала Termotrek™
• Текстильная внутренняя оснастка
• Реечная регулировка размера
• Регулируемая система вентиляции
• Универсальные слоты для крепления лицевых щитков и/или противошумных наушников
• Электроизоляция до 1500 В
• Рабочая температура от -50° до +50°С

Универсальная каска для защиты головы работающих от механических повреждений, влаги, брызг агрессивных жидкостей, искр расплавленного металла, поражения электрическим током. Укороченный козырек. Комплектуется подбородочным ремнем.

МАССА: не более 340 г

КАС 032 Каска **COM3-55 FAVORIT ВИЗИОН RAPID**

Регулировка размера храповым механизмом

ТР ТС 019/2011
ТУ 2291-068-36438019-13

РОСОМЗ®



КАС 028

Каска COM3-55 FAVORIT TREK

• Корпус из материала Termotrek™
• Пластиковая внутренняя оснастка
• Реечная регулировка размера
• Регулируемая система вентиляции
• Универсальные слоты для крепления лицевых щитков и/или противошумных наушников
• Электроизоляция до 1500 В
• Рабочая температура от -30° до +50°С

Универсальная каска для защиты головы работающих от механических повреждений, влаги, брызг агрессивных жидкостей, искр расплавленного металла, поражения электрическим током. Комплектуется подбородочным ремнем.

МАССА: не более 340 г

КАС 031 Каска **COM3-55 FAVORIT TREK RAPID**

Регулировка размера храповым механизмом

ТР ТС 019/2011
ТУ 2291-068-36438019-13

РОСОМЗ®



КАС 040

Каска RFI-3 BIOT RAPID

• Корпус из материала SUPER Termotrek™
• Текстильная внутренняя оснастка
• Регулировка размера храповым механизмом
• Регулируемая система вентиляции
• Универсальные слоты для крепления лицевых щитков и/или противошумных наушников
• Электроизоляция до 1000 В
• Рабочая температура от -50° до +50°С

Универсальная каска для защиты головы работающих от механических повреждений, влаги, брызг агрессивных жидкостей, искр расплавленного металла, поражения электрическим током. УФ-индикаторы в виде вентиляционных заглушек. Комплектуется подбородочным ремнем.

МАССА: не более 340 г

КАС 041 Каска **RFI-3 BIOT ZEN**

Регулировка размера кнопкой-фиксатором ZEN®

ТР ТС 019/2011
ТУ 2291-068-36438019-13

АМПАРО



КАС 005

Каскетка **ПРЕСТИЖ**

- Материал верха из х/б смесовой ткани
- Внутренняя вставка из ПНД с пенополиуретановым амортизатором
- Регулировка оголовья застежкой-велькро (лента-липучка)

Предусмотрена система вентиляции в верхней части бейсболки. Рекомендовано использовать каскетку персоналу по ремонту различного оборудования, в авторемонтных и сборочных цехах, работникам АПК и всем, кто выполняет различные виды работ в закрытых помещениях и стесненных пространствах.
МАССА: не более 220 г

Не может заменить каску. Для защиты от ударов о неподвижные объекты.

ТР ТС 019/2011
ТУ 2291-018-59051607-2014

АМПАРО



КАС 004

Каска **БЛЕНХЕЙМ**

- Корпус из полиэтилена низкого давления (ПНД)
- Пластиковая внутренняя оснастка
- Реечная регулировка размера
- Универсальные слоты для крепления лицевых щитков и/или противошумных наушников
- Электроизоляция до 440 В
- Рабочая температура от -20° до +50°С

Универсальная каска для защиты головы работающих от механических повреждений, влаги, брызг агрессивных жидкостей, искр расплавленного металла, поражения электрическим током. Комплектуется подбородочным ремнем.
МАССА: не более 400 г

ТР ТС 019/2011
ТУ 2291-001-59051607-2011

АМПАРО



КАС 014

Каска **БАЙКАЛ ЛЮКС**

- Корпус из полиэтилена низкого давления (ПНД)
- Текстильная внутренняя оснастка
- Реечная регулировка размера
- Электроизоляция до 440 В
- Рабочая температура от -40° до +50°С

Универсальная каска для защиты головы работающих от механических повреждений, влаги, брызг агрессивных жидкостей, искр расплавленного металла, поражения электрическим током. Комплектуется подбородочным ремнем.
МАССА: не более 460 г

Регулировка размера храповым механизмом

ТР ТС 019/2011
ТУ 2291-001-59051607-2011

АМПАРО



КАС 003

Каска **БАЙКАЛ**

- Корпус из полиэтилена низкого давления (ПНД)
- Текстильная внутренняя оснастка
- Реечная регулировка размера
- Электроизоляция до 440 В
- Рабочая температура от -40° до +50°С

Универсальная каска для защиты головы работающих от механических повреждений, влаги, брызг агрессивных жидкостей, искр расплавленного металла, поражения электрическим током. Комплектуется подбородочным ремнем.
МАССА: не более 440 г

ТР ТС 019/2011
ТУ 2291-001-59051607-2011



КАС 026

Каска DeltaPlus™ QUARTZ UP IV

• Корпус из полипропилена высокой плотности
• Текстильная внутренняя оснастка
• Регулировка размера храповым механизмом ROTOR© от 53 до 63 см
• Регулируемая система вентиляции
• Универсальные слоты для крепления лицевых щитков и/или противошумных наушников
• Рабочая температура от -50° до +50°C

Универсальная каска для защиты головы работающих от механических повреждений, влаги, брызг агрессивных жидкостей, искр расплавленного металла, поражения электрическим током.

МАССА: не более 330 г

ТР ТС 019/2011



КАС 020

Каска DeltaPlus™ BASEBALL DIAMOND UP V

• Корпус из ABS-пластика
• Текстильная внутренняя оснастка
• Регулировка размера оголовья храповым механизмом ROTOR© от 53 до 63 см
• Универсальные слоты для крепления лицевых щитков и/или противошумных наушников
• Электроизоляция до 1000 В переменного и до 1500 В постоянного тока
• Рабочая температура от -50° до +50°C
• В комплекте подбородочный 4-точечный ремешок

Универсальная каска для защиты головы работающих от механических повреждений, влаги, брызг агрессивных жидкостей, искр расплавленного металла, поражения электрическим током. Инновационная форма в виде бейсболки с козырьком обеспечивает лучшее вертикальное зрение. Флуоресцентные цвета и серебряные светоотражающие полосы для лучшей видимости.

МАССА: не более 370 г

ТР ТС 019/2011



КАС 039

Каскетка DeltaPlus™ AIR COLTAN

• Материал верха – полиэстер, хлопок, альвеолярная сетка
• Каркас из полиэтилена высокой плотности с вентиляционными отверстиями и амортизирующего пеноматериала EVA (этиленвинилацетат)
• Удлиненный козырек (7,5 см)

Удароустойчивая каскетка для защиты головы от ударов о твердые предметы. Изнутри оборудована ударопрочной пластиковой оснасткой, которая защищает голову. Отличная вентиляция за счет альвеолярной сетки. Имеет универсальный, регулируемый размер 55-62 см.

МАССА: 200 г

Не может заменить каску. Для защиты от ударов о неподвижные объекты.

ТР ТС 019/2011



КАС 038

Каскетка DeltaPlus™ COLTAN

• Материал верха – полиамид с полиуретановым покрытием
• Каркас из полиэтилена высокой плотности и амортизирующего пеноматериала EVA (этиленвинилацетат)
• Козырёк разной длины (3, 5, 7 см)
• Застежка-велкро

Удароустойчивая каскетка для защиты головы от ударов о твердые предметы. Изнутри оборудована ударопрочной пластиковой оснасткой, которая защищает голову. Имеет универсальный, регулируемый размер 55-62 см.

МАССА: не более 210 г

Не может заменить каску. Для защиты от ударов о неподвижные объекты.

ТР ТС 019/2011



ЩИТ 036

Щиток лицевой **3M™ V4H**

- Материал поликарбонат, толщина 1,2 мм
- Покрытие от царапин
- Крепится на каску с наушниками 3M™ Peltor™ Optime™ (крепление в комплекте)
- Для крепления на каску без наушников требуется адаптер 3M™ P3EV/2 (адаптер вставляется в слот каски для крепления наушников, к нему крепится стандартное крепление лицевого щитка (в комплекте V4H)
- Рабочая температура от –40° до +130°C

Защищает лицо от механических и температурных воздействий. Широко применяется на российских предприятиях.

ТР ТС 019/2011



ЩИТ 037

Щиток лицевой **3M™ WP 96**

- Материал поликарбонат, толщина 2,0 мм
- Покрытие от царапин
- Защита от ударного воздействия средней энергии (B)
- Защита от брызг жидкостей – кислот, щелочей, нефтепродуктов
- Защита от брызг расплавленного металла и горячих частиц, от теплового воздействия
- Совместим с другими СИЗ 3M: органов дыхания, слуха, а также головы
- Два варианта крепления: оголовье с лобовой защитой из прочного пластика 3M™ H8; крепление на каску 3M™ H24M

Предназначен для защиты лица в тяжелых условиях труда с комплексом вредных факторов, действующих на человека: риск механического удара, брызги агрессивных жидкостей и расплавленного металла, искры, повышенные температуры.

ЩИТ 037.01 Щиток **3M™ ЭКРАН WP96** поликарбонат

ТР ТС 019/2011



ЩИТ 037.02

Оголовье **3M™ H8**

- Корпус щитка установлен внутри лобовой защиты, что обеспечивает более надежную посадку
- Регулируемый верхний ремень оголовья обеспечивает надежную посадку и повышенную комфортность
- Точная подгонка по размеру с помощью храповика

ТР ТС 019/2011



ЩИТ 037.03

Крепление на каску **3M™ H24M**

- Двухпозиционная система фиксирует поднятый лицевой защитный щиток, когда он не используется
- Совместимо с наушниками, закрепленными на каску
- Подходит для большинства защитных касок
- Система быстрой замены лицевого защитного щитка

ТР ТС 019/2011

Honeywell



ЩИТ 005

Щиток **КЛИАРВЕЙЗ**

• Сменный экран из поликарбоната (щит 005.01) **(1002353)**, из ацетата (щит 005.02) **(1002360)**
• Наголовное крепление с эластичной резинкой (щит 005.00) **(1002346)**
• **Для возможности самостоятельной комплектации изделия поставляются отдельно!**
Обеспечивает защиту лица от воздействия твердых частиц, абразива, искр и брызг неразъедающих жидкостей, высокой температуры, искр и брызг расплавленного металла, УФ-излучения в широком диапазоне температур. Предоставляет возможность комфортной работы в корригирующих очках и респираторах. Оптимально сбалансированная конструкция щитка позволяет длительно выполнять различные работы во всех отраслях промышленности.
Вес щитка в сборе 160 г.

ЩИТ 005.00 Наголовное крепление
ЩИТ 005.01 Экран из поликарбоната
ЩИТ 005.02 Экран из ацетата

ТР ТС 019/2011

Honeywell



ЩИТ 006

Щиток **БИОНИК**

• Экран из поликарбоната (щит 006.01) **(1011623)** или из ацетата (щит 006.02) **(1011933)**
• Плавная регулировка размера храповым механизмом
• Рабочая температура от -20° до +70°С
Обеспечивает защиту глаз и лица от воздействия твердых частиц с кинетической энергией до 15 Дж, абразива, искр и брызг неразъедающих жидкостей, высокой температуры, искр и брызг расплавленного металла, УФ-излучения в широком диапазоне температур. Снижает интенсивность теплового излучения на 50%. Предоставляет возможность комфортной работы в корригирующих очках и респираторах. Оптимально сбалансированная конструкция щитка позволяет длительно выполнять различные работы во всех отраслях промышленности.

ЩИТ 006.01 Экран из поликарбоната
ЩИТ 006.02 Экран из ацетата

ТР ТС 019/2011

Honeywell





ЩИТ 009

Щиток **СУПЕРВИЗОР**

• Широкий ассортимент экранов из поликарбоната, ацетата и металлической сетки
• Экраны могут быть установлены как на адаптеры (металлический или пластиковый) для защитных касок, так и на наголовное крепление для использования в качестве лицевого щитка
• **Для возможности самостоятельной комплектации изделия поставляются отдельно!**
Щитки совместимы с широким ассортиментом конструкций защитных касок. Форма экрана повторяет контуры лица, обеспечивая максимальную защиту и свободу движений головы. Экран фиксируется в любом положении при подъеме.

ЩИТ 009.01 Наголовное крепление SB600 из термостойкого пластика с храповиком (1002297)
ЩИТ 009.02 Адаптер SA660 из термостойкого пластика для крепления экрана к защитной каске (1002302)
ЩИТ 009.03 Металлический адаптер SA66 для крепления экрана к защитной каске (1002304)
ЩИТ 009.05 Экран из прозрачного ацетата (высота 200 мм) (1002307)
ЩИТ 009.06 Экран из прозрачного поликарбоната (высота 230 мм) (1002312)
ЩИТ 009.08 Экраны из ацетата с затемнением 3 DIN и 5 DIN (высота 200 мм) (1002330)
ЩИТ 009.09 Экран из металлической сетки специально разработан для защиты от выплесков расплавленного металла и раскаленных частиц (1002337)

ТР ТС 019/2011



ЩИТ 007

Щиток НБТ ИСТОК

• Экран из полистирола толщиной 2 мм
• Ступенчатая регулировка размера
• Рабочая температура от -20° до +70°С

Обеспечивает защиту глаз и лица от воздействия твердых частиц, абразива, искр и брызг неразъедающих жидкостей, высокой температуры, УФ-излучения в широком диапазоне температур. Предоставляет возможность комфортной работы в корригирующих очках и респираторах. Оптимально сбалансированная конструкция щитка позволяет длительно выполнять различные работы во всех отраслях промышленности.

ТР ТС 019/2011

РОСОМЗ®



ЩИТ 002

Щиток НБТ1 ВИЗИОН

• Экран из твердого оптически прозрачного поликарбоната толщиной 1 мм
• Ступенчатая регулировка размера
• Рабочая температура от -20° до +90°С

Обеспечивает защиту глаз и лица от воздействия твердых частиц с кинетической энергией до 5,9 Дж, абразива, искр и брызг неразъедающих жидкостей, высокой температуры, искр и брызг расплавленного металла, УФ-излучения в широком диапазоне температур. Предоставляет возможность комфортной работы в корригирующих очках и респираторах. Оптимально сбалансированная конструкция щитка позволяет длительно выполнять различные работы во всех отраслях промышленности.
(413130)

ТР ТС 019/2011
ТУ 9464-065-36438019-13

РОСОМЗ®



ЩИТ 004

Щиток НБТ2 ВИЗИОН

• Экран из ударопрочного и термостойкого поликарбоната толщиной 2 мм
• Плавная регулировка размера храповым механизмом
• Рабочая температура от -50° до +110°С

Обеспечивает защиту глаз и лица от воздействия твердых частиц с кинетической энергией до 15 Дж, абразива, искр и брызг неразъедающих жидкостей, высокой температуры, искр и брызг расплавленного металла, УФ-излучения в широком диапазоне температур. Предоставляет возможность комфортной работы в корригирующих очках и респираторах. Оптимально сбалансированная конструкция щитка позволяет длительно выполнять различные работы во всех отраслях промышленности.
(425190)

ТР ТС 019/2011
ТУ 9464-065-36438019-13

РОСОМЗ®



ЩИТ 012

Щиток НБТ1 ВИЗИОН classic TITAN

• Экран из ударопрочного и термостойкого поликарбоната толщиной 2 мм
• Ступенчатая регулировка размера
• Рабочая температура от -50° до +120°С
• Покрытие от истирания и царапин

Обеспечивает защиту глаз и лица от воздействия твердых частиц с кинетической энергией до 15 Дж, абразива, искр и брызг неразъедающих жидкостей, высокой температуры, искр и брызг расплавленного металла, УФ-излучения в широком диапазоне температур. Снижает интенсивность теплового излучения на 30%. Предоставляет возможность комфортной работы в корригирующих очках и респираторах. Оптимально сбалансированная конструкция щитка позволяет длительно выполнять различные работы во всех отраслях промышленности.
(414291)

ТР ТС 019/2011
ТУ 9464-065-36438019-13

РОСОМЗ®



ЩИТ 029

Щиток НБТ2 SUPER ВИЗИОН

• Экран из ацетата толщиной 1,6 мм
• Плавная регулировка размера храповым механизмом
• Рабочая температура от -5° до +80°С
• Покрытие от истирания и царапин

Обеспечивает защиту глаз и лица от воздействия твердых частиц с кинетической энергией до 7 Дж, абразива, брызг растворов кислот и щелочей, при работе в условиях повышенной влажности. Предоставляет возможность комфортной работы в корригирующих очках и респираторах. Оптимально сбалансированная конструкция щитка позволяет длительно выполнять различные работы во всех отраслях промышленности.
(427107)

ТР ТС 019/2011
ТУ 9464-065-36438019-13

EAC

РОСОМЗ®



ЩИТ 010

Щиток НБТ1/С ВИЗИОН classic TERMO

• Экран из оптически прозрачного ударостойкого и термостойкого поликарбоната 2 мм
• Плавная регулировка размера храповым механизмом
• Рабочая температура от -50° до +180°С

Обеспечивает защиту глаз и лица от воздействия твердых частиц с кинетической энергией до 15 Дж, абразива, искр и брызг неразъедающих жидкостей, высокой температуры, искр и брызг расплавленного металла, УФ-излучения в широком диапазоне температур. Снижает интенсивность теплового излучения на 50%. Предоставляет возможность комфортной работы в корригирующих очках и респираторах. Оптимально сбалансированная конструкция щитка позволяет длительно выполнять различные работы во всех отраслях промышленности.
(417290)

ТР ТС 019/2011
ТУ 9464-065-36438019-13

EAC

РОСОМЗ®

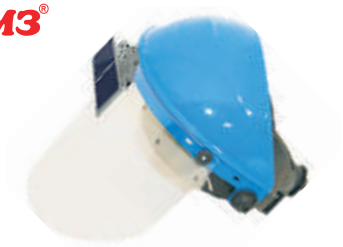

ЩИТ 011

Щиток НБТ2 ВИЗИОН-ОКЗ

• Экран из оптически прозрачного ударо- и термостойкого поликарбоната 2 мм
• Плавная регулировка размера храповым механизмом
• Комплектуется козырьковыми очками
• Рабочая температура от -50° до +180°С

Обеспечивает защиту глаз и лица от воздействия твердых частиц с кинетической энергией до 15 Дж, абразива, искр и брызг неразъедающих жидкостей, высокой температуры, искр и брызг расплавленного металла, УФ-излучения в широком диапазоне температур. Снижает интенсивность теплового излучения на 50%. Предназначен для работ у доменных, сталеплавильных и других промышленных печей, для защиты от брызг черных и цветных металлов, абразивов и высокой температуры, от слепящей яркости видимого света и инфракрасного излучения. **(84153)**

ТР ТС 019/2011
ТУ 9464-065-36438019-13
ТО 94 4260-45

EAC

РОСОМЗ®



ЩИТ 003

Щиток НБТ2 ВИЗИОН СТАЛЬ

• Экран из мелкоячеистой нержавеющей сетки термообработанной, покрытой стойкой к истиранию гигиеничной краской
• Плавная регулировка размера храповым механизмом
• Рабочая температура без ограничений

Обеспечивает защиту глаз и лица от воздействия твердых частиц с кинетической энергией до 15 Дж. Рекуперирующие свойства щитка, т.е. горячий воздух не пропускается в органы дыхания, к лицу и глазам. Идеален для работ, вызывающих повышенный износ экранов и сопровождающихся образованием крупных осколков, в условиях высокой влажности воздуха, при наличии большого количества абразивного материала.
(425416)

ТР ТС 019/2011
ТУ 9464-065-36438019-13

EAC

РОСОМЗ®



ЩИТ 016

Щиток **КБТ ВИЗИОН TITAN**

• Экран из ударопрочного и термостойкого поликарбоната толщиной 2 мм
• Универсальное крепление на каску из термостойкого материала
• Рабочая температура от -50° до +130°С
Обеспечивает защиту глаз и лица от воздействия твердых частиц с кинетической энергией до 15 Дж, абразива, искр и брызг неразъедающих жидкостей, высокой температуры, искр и брызг расплавленного металла, УФ-излучения в широком диапазоне температур. Рекомендуется для работ у доменных, сталеплавильных и других промышленных печей, для защиты от брызг черных и цветных металлов.
(04390)

ТР ТС 019/2011
ТУ 9464-065-36438019-13

EAC

РОСОМЗ®



ЩИТ 043

Щиток **КБТ ВИЗИОН TERMO**

• Увеличенный экран из поликарбоната с повышенной ударопрочностью и теплостойкостью толщиной 3 мм
• Экран с покрытием от истирания и царапин
• Крепление щитка к защитной каске осуществляется за счет подъемно-фиксирующего устройства, изготовленного из холодо- и термостойкого материала, устойчивого к износу и гарантирующего надёжную фиксацию лицевого щитка в двух положениях “вверх-вниз”
• Конструкция позволяет одновременное ношение наушников противошумных за счет применения специальных адаптеров.
(04380)

ТР ТС 019/2011

EAC

РОСОМЗ®



ЩИТ 013

Щиток **КБТ ВИЗИОН-ОК3**

• Экран из ударопрочного и термостойкого поликарбоната толщиной 2 мм
• Универсальное крепление на каску из термостойкого материала
• Комплектуется козырьковыми очками
• Рабочая температура от -50° до +180°С
Обеспечивает защиту глаз и лица от воздействия твердых частиц с кинетической энергией до 15 Дж, абразива, искр и брызг неразъедающих жидкостей, высокой температуры, искр и брызг расплавленного металла, УФ-излучения в широком диапазоне температур. Снижает интенсивность теплового излучения на 50%. Предназначен для работ у доменных, сталеплавильных и других промышленных печей, для защиты от брызг черных и цветных металлов, абразивов и высокой температуры, от слепящей яркости видимого света и инфракрасного излучения.
(80353)

ТР ТС 019/2011
ТУ 9464-065-36438019-13
ТО 94 4260-45

EAC

РОСОМЗ®



ЩИТ 015

Щиток **КБТ ВИЗИОН TITAN**

• Экран изготовлен из оптически прозрачного ударо- и термостойкого поликарбоната 2 мм, устойчивого к воздействию брызг расплавленного металла, растворам кислот и щелочей, высоким температурам, царапанию и истиранию (артикул экрана **00391**)
• Экран обеспечивает защиту от воздействия твердых частиц с кинетической энергией до 15 Дж
• Подбородник изготовлен из термостойкого материала, обеспечивает дополнительную защиту шеи и верхней части груди от высокой температуры и летящих частиц
• Универсальное накасочное крепление PARTNER изготовлено из специального термостойкого полиамида (артикул **04000**)
• Крепление щитка к защитной каске осуществляется за счет подъемно-фиксирующего устройства, гарантирующего надежную фиксацию лицевого щитка в двух положениях “вверх-вниз”. Конструкция позволяет одновременное ношение наушников противошумных с креплением на каске
• Щиток обеспечивает снижение интенсивности теплового излучения на 30–50%
(04391)
ТР ТС 019/2011

EAC

РОСОМЗ®



ЩИТ 023

Щиток КБТ ВИЗИОН ENERGO

• Экран из ацетата толщиной 1,6 мм с окантовкой из электроизоляционного материала
• Универсальное крепление на каску из термостойкого материала
• Рабочая температура от -20° до +110°С
Обеспечивает защиту глаз и лица от опасных воздействий электрической дуги, интенсивного теплового излучения, твердых частиц, брызг и искр расплавленного металла, высокой температуры, ударов и поражения электрическим током напряжением до 2200 В. Рекомендуется при электромонтажных, ремонтных работах, обслуживании электросетей и оборудования в организациях электроэнергетической промышленности.
(04207)

ТР ТС 019/2011
ТУ 9464-073-36438019-14

EAC

РОСОМЗ®



ЩИТ 041

Щиток КБТ ВИЗИОН ENERGO

• Экран-светофильтр со шкальным номером 1,7 из ударо- и термостойкого поликарбоната, дополнительная защита от ИК-излучения, слепящей яркости света и электрической дуги
• Экран обеспечивает защиту от воздействия твердых частиц с кинетической энергией до 5,9 Дж
• Огнестойкая окантовка экрана из электроизоляционного материала
• Высота экрана 250 мм
• Рекомендуется для защиты лица и головы от опасных воздействий электродуги: интенсивного теплового излучения, твердых частиц, брызг и искр расплавленного металла, высокой температуры, ударов и поражения электрическим током напряжением 2200 В, УФ и ИК-излучений при температуре окружающей среды от -40° до +120°С в производственных помещениях и на открытых площадках.
(04235)

ТР ТС 019/2011

EAC

РОСОМЗ®



ЩИТ 014

Щиток КС/Л СТАЛЬ

• Экран из мелкоячеистой нержавеющей сетки термообработанной, покрытой стойкой к истиранию гигиеничной краской
• Универсальное крепление на каску из термостойкого материала
• Рабочая температура без ограничений
Обеспечивает защиту глаз и лица от воздействия твердых частиц с кинетической энергией до 15 Дж. Рекуперирующие свойства щитка, т.е. горячий воздух не пропускается в органы дыхания, к лицу и глазам. Идеален для работ, вызывающих повышенный износ экранов и сопровождающихся образованием крупных осколков, в условиях высокой влажности воздуха, при наличии большого количества абразивного материала.
(04416)

ТР ТС 019/2011
ТУ 9464-065-36438019-13

EAC

РОСОМЗ®



ЩИТ 020

Щиток КБТМ ВИЗИОН TERMO

• Экран из ударопрочного и термостойкого поликарбоната с отражающим покрытием из золота
• Снижение тепловой энергии составляет 90%
• Температура за экраном (у лица пользователя) при работе у раскаленных печей не поднимается выше 45°С
• Защита от слепящей яркости расплавленного металла, степень затемнения экрана 5/4-5
• Защита от коротковолнового ИК-излучения в диапазоне 800-10 000 нм
• Экран удлиненный для дополнительной надежной защиты шеи и верхней части груди от механических повреждений и высокой температуры (до 250°С)
• Выдерживает удары частиц с кинетической энергией до 15 Дж
(04351)

ТР ТС 019/2011

EAC


UNIVET
OPTICAL TECHNOLOGIES



ОЧК 800

Очки UNIVET 505UP

• оптический класс №1 не дает искажений, не имеет ограничений по длительности ношения
• материал линзы: поликарбонат (PC)
• эргономичные дужки, мягкий и регулируемый носоупор
• обеспечивают защиту от УФ-излучения, от воздействия твердых летящих частиц, капель неагрессивных жидкостей
• механическая прочность – F, низкоэнергетический удар 45 м/с (0,84 Дж)
• ремешок для очков в комплекте
• вес 24 г

очк 800.00	(505U.00.00.11) Линзы: прозрачные. Покрытие: AS/AF
очк 800.01	(505U.00.00.18) Линзы: коричневые
очк 800.02	(505U.00.00.02) Линзы: серые. Покрытие: AS
очк 800.03	(505U.00.00.19) Линзы: жёлтые
очк 800.05	(505U.00.00.37) Линзы: голубые. Покрытие: AS/AF

ТР ТС 019/2011



ОЧК 801

Очки UNIVET 506UP

• оптический класс №1 не дает искажений, не имеет ограничений по длительности ношения
• материал линзы: поликарбонат (PC)
• регулировка дужек: по длине и углу наклона, мягкий и регулируемый носоупор, мягкие резиновые элементы на заушниках
• обеспечивают защиту от УФ-излучения, от воздействия твердых летящих частиц, капель неагрессивных жидкостей
• механическая прочность – F, низкоэнергетический удар 45 м/с (0,84 Дж)
• панорамные очки с линзами, повторяющими форму лица, для боковой защиты глаз
• вес 29 г

очк 801.00	(506U.03.00.00) Линзы: прозрачные. Покрытие: Vanguard PLUS
очк 801.01	(506U.04.04.05) Линзы: G15 – защита от света для натурального видения с отличным цветовым контрастом. Покрытие: AS

ТР ТС 019/2011



ОЧК 802

Очки UNIVET 546

• оптический класс №1 не дает искажений, не имеет ограничений по длительности ношения
• материал линзы: поликарбонат (PC)
• нескользящий резиновый носоупор, мягкие резиновые элементы на заушниках
• обеспечивают защиту от УФ-излучения, от воздействия твердых летящих частиц, летящих капель неагрессивных жидкостей
• механическая прочность – F, низкоэнергетический удар 45 м/с (0,84 Дж)
• вес 31 г

очк 802.01	(546.01.42.00) Линзы: прозрачные
очк 802.04	(546.03.42.04) Линзы: оранжевые. Покрытие: Vanguard PLUS
очк 802.00	(546.03.45.00) Линзы: прозрачные. Покрытие: Vanguard PLUS
очк 802.02	546.12.45.02) Линзы: серые, с зеркальным покрытием. Покрытие: AS/AF

ТР ТС 019/2011



ОЧК 803

Очки UNIVET 553 ZERO NOISE

• оптический класс №1 не дает искажений, не имеет ограничений по длительности ношения
• материал линзы: поликарбонат (PC)
• дужки гибкие и имеют «эффект памяти», сохраняя надежность посадки по любому типу лица
• обеспечивают защиту от УФ-излучения, от воздействия твердых летящих частиц, летящих капель неагрессивных жидкостей
• механическая прочность – F, низкоэнергетический удар 45 м/с (0,84 Дж)
• гибкие и устойчивые к повреждениям укороченные дужки, специально разработанные для использования с наушниками и головными уборами
• вес 19 г

очк 803.00	(553Z.01.00.00) Линзы: прозрачные. Покрытие: AS+/AF
очк 803.02	(553Z.01.02.05) Линзы: G15. Покрытие: AS+/AF
очк 803.03	(553Z.01.01.03) Линзы: желтые. Покрытие: AS+/AF

ТР ТС 019/2011

ОЧК 804

Очки UNIVET 5X1

- оптический класс №1 не дает искажений, не имеет ограничений по длительности ношения
- материал линзы: поликарбонат (PC)
- регулировка дужек: по длине и углу наклона, мягкий и регулируемый носоупор
- обеспечивают защиту от УФ-излучения, от воздействия твердых летящих частиц, летящих капель неагрессивных жидкостей
- механическая прочность – F, низкоэнергетический удар 45 м/с (0,84 Дж)
- «плавающие» линзы, сохраняющие наилучшие оптические свойства очков
- вес 29 г

ОЧК 804.00 (5х1.03.00.00) Линзы: прозрачные. Покрытие: Vanguard PLUS

ОЧК 804.02 (5х1.01.02.05) Линзы: G15. Покрытие: Vanguard PLUS

ОЧК 804.03 (5х1.40.02.00) Линзы: желтые. Покрытие: AS/AF



ТР ТС 019/2011

ОЧК 805

Очки UNIVET 5X3

- оптический класс №1 не дает искажений, не имеет ограничений по длительности ношения
- материал линзы: поликарбонат (PC)
- обеспечивают защиту от УФ-излучения, от воздействия твердых летящих частиц, летящих капель неагрессивных жидкостей
- механическая прочность – F, низкоэнергетический удар 45 м/с (0,84 Дж)
- оправа обеспечивает мягкое соприкосновение очков с лицом
- очки адаптируются к лицу без необходимости регулировки
- вес 31 г

ОЧК 805.00 (5х3.03.00.00) Линзы: прозрачные. Покрытие: Vanguard UDC

ОЧК 805.02 (5х3.03.33.08) Линзы: коричневые. Покрытие: Vanguard UDC



ТР ТС 019/2011

ОЧК 806

Очки UNIVET 5X6

- оптический класс №1 не дает искажений, не имеет ограничений по длительности ношения
- материал линзы: поликарбонат (PC)
- регулировка дужек: по длине и углу наклона, мягкий и регулируемый носоупор
- обеспечивают защиту от УФ-излучения, от воздействия твердых летящих частиц, летящих капель неагрессивных жидкостей
- механическая прочность – F, низкоэнергетический удар 45 м/с (0,84 Дж)
- «плавающие» линзы, сохраняющие наилучшие оптические свойства
- вес 26 г

ОЧК 806.00 (5х6.03.11.00) Линзы: прозрачные. Покрытие: Vanguard PLUS

ОЧК 806.02 (5х6.03.00.05) Линзы: G15. Покрытие: Vanguard PLUS



ТР ТС 019/2011

ОЧК 807

Очки UNIVET 5X7

• оптический класс №1 не дает искажений, не имеет ограничений по длительности ношения
• материал линзы: поликарбонат (PC)
• регулировка дужек: по длине
• обеспечивают защиту от УФ-излучения, от воздействия твердых летящих частиц, летящих капель неагрессивных жидкостей
• механическая прочность – F, низкоэнергетический удар 45 м/с (0,84 Дж)
• рекомендуются для ношения с корригирующими очками
• вес 37 г

ОЧК 807.00 (5x7.03.11.00) Линзы: прозрачные. Покрытие: Vanguard PLUS

ОЧК 807.02 (5x7.01.11.02) Линзы: серые. Покрытие: AS+



ТР ТС 019/2011

ОЧК 808

Очки UNIVET 5X8

• оптический класс №1 не дает искажений, не имеет ограничений по длительности ношения
• материал линзы: поликарбонат (PC)
• регулировка дужек: по длине и углу наклона, мягкий носоупор
• обеспечивают защиту от УФ-излучения, от воздействия твердых летящих частиц, летящих капель неагрессивных жидкостей
• механическая прочность – F, низкоэнергетический удар 45 м/с (0,84 Дж)
• вес 29 г

ОЧК 808.00 (5x8.03.11.00) Линзы: прозрачные. Покрытие: Vanguard PLUS

ОЧК 808.03 (5x8.03.00.03) Линзы: желтые. Покрытие: Vanguard PLUS



ТР ТС 019/2011

ОЧК 809

Очки UNIVET 5X9

• оптический класс №1 не дает искажений, не имеет ограничений по длительности ношения
• материал линзы: поликарбонат (PC)
• регулировка дужек: по длине и углу наклона
• обеспечивают защиту от УФ-излучения, от воздействия твердых летящих частиц, летящих капель неагрессивных жидкостей
• механическая прочность – F, низкоэнергетический удар 45 м/с (0,84 Дж)
• вес 35 г

ОЧК 809.00 (5x9.03.00.00) Линзы: прозрачные. Покрытие: Vanguard PLUS

ОЧК 809.05 (5x9E.03.00.00) Линзы: прозрачные. Покрытие: Vanguard PLUS, версия модели с обтюратором и резиновой лентой



ТР ТС 019/2011

ОЧК 085

Очки 3M™ SecureFit™ 200

- оптический класс №1 не дает искажений, не имеет ограничений по длительности ношения
- материал линзы: поликарбонат (PC)
- регулировка дужек: нерегулируемые
- обеспечивают защиту от УФ-излучения, от воздействия твердых летящих частиц, капель неагрессивных жидкостей
- механическая прочность – F, низкоэнергетический удар 45 м/с (0,84 Дж)
- очень легкие (масса всего 18 г), имеют надежную боковую защиту, технология равномерного распределения давления устраняет необходимость выполнения регулировок, специальное покрытие AS/AF защищает линзы от царапин и запотевания
- **Защищают от высокоскоростных частиц низкой энергии, в том числе при экстремальных температурах**

ОЧК 085.00	SF201AF-EU / PC, прозрачные
ОЧК 085.02	SF202AF-EU / PC, дымчатые
ОЧК 085.04	SF203AF-EU / PC, желтые



ТР ТС 019/2011

ОЧК 089

Очки 3M™ SecureFit™ 400

- оптический класс №1 не дает искажений, не имеет ограничений по длительности ношения
- материал линзы: поликарбонат (PC)
- подходят для большинства лиц
- регулировка дужек: нерегулируемые
- обеспечивают защиту от УФ-излучения, от воздействия твердых летящих частиц, капель неагрессивных жидкостей
- механическая прочность – F, низкоэнергетический удар 45 м/с (0,84 Дж)
- очень легкие (масса всего 19 г), имеют надежную боковую защиту глаз
- технология равномерного распределения давления устраняет необходимость выполнения регулировок
- прорезиненные окончания дужек обеспечивают больший комфорт и надежную фиксацию
- специальное покрытие AS/AF защищает линзы от царапин и запотевания
- удобная носовая перемычка из термоэластопласта (ТЭП)
- **Легкие, всего 19 г!**

ОЧК 089.00	SF401AF-EU / PC, прозрачные
ОЧК 089.02	SF402AF-EU / PC, дымчатые
ОЧК 089.04	SF403AF-EU / PC, желтые



ТР ТС 019/2011

ОЧК 092

Очки 3M™ SecureFit™ серия 400 SGAF

- оптический класс №1 обеспечивает высокую оптическую прозрачность и более продолжительный срок службы очков, не имеют ограничений по длительности ношения
- материал линзы: поликарбонат (PC)
- универсальная модель – подходит для большинства типов лица
- прочные поликарбонатные линзы с покрытием AS-AF (против царапин и запотевания) с обеих сторон. Маркировка KN
- легкие – всего 19 г, не чувствуются на лице
- боковая защита (защита от высокоскоростных частиц при экстремальных температурах – низкоэнергетический удар)
- мягкие окончания саморегулирующихся дужек для идеальной посадки
- мягкая регулируемая носовая перемычка
- возможность крепления внутренней накладки для лучшего прилегания от попадания частиц внутрь и защиты
- **Поглощают 99.9% UVA- и UVB-лучей**



ТР ТС 019/2011

ОЧК 086

Очки 3M™ LED LIGHT VISION™

- оптический класс №1 не дает искажений, не имеет ограничений по длительности ношения
- материал линзы: поликарбонат (PC)
- регулировка дужек: нерегулируемые
- обеспечивают защиту от УФ-излучения, от воздействия твердых летящих частиц, капель неагрессивных жидкостей
- механическая прочность – F, низкоэнергетический удар 45 м/с (0,84 Дж)
- очки, оснащенные светодиодными фонарями. Исключительно яркий белый свет прекрасно освещает окружающее пространство в самых темных и труднодоступных местах. Оправа имеет прорезиненные дужки и носовую перемычку для дополнительного комфорта.
- **Очки оснащены светодиодными фонариками**



ТР ТС 019/2011

ОЧК 091

Очки 3M™ SOLUS™ 1000 КОМПЛЕКТ

- оптический класс №1 не дает искажений, не имеет ограничений по длительности ношения
- материал линзы: поликарбонат (PC)
- обеспечивают защиту от УФ-излучения, от воздействия твердых летящих частиц, капель неагрессивных жидкостей
- очки могут быть как легкими, так и обеспечивать более высокий уровень защиты при использовании уплотнителя и ремня оголовья
- уникальное покрытие 3M™ Scotchgard™ предотвращает запотевание в течение длительного времени, защищает от царапин, а также и от некоторого объема химических воздействий и статического электричества
- маркировка K/N. Покрытие сохраняет эффективность даже после многократного мытья.



ОЧК 090.00	S1201SGAF-EU / PC, прозрачные	ОЧК 091.00	комплект S1201SGAFKT-EU / PC, прозрачные
ОЧК 090.02	S1202SGAF-EU / PC, серые	ОЧК 091.01	уплотнитель Solus™ 1000G
ОЧК 090.04	S1203SGAF-EU / PC, желтые	ОЧК 091.02	ремень оголовья Solus™ 1000S

ТР ТС 019/2011

Очки защитные 3M™ Solus™ 1000





Линза без покрытия: Когда капли воды собираются на поверхности линзы, линза запотевает, т.е. видимость через нее сильно снижается

Линза с покрытием 3M™ Scotchgard™: Покрытие от запотевания 3M™ Scotchgard™ превращает капли воды в тонкую прозрачную пленку воды, равномерно распределенную по поверхности линзы, которая легко пропускает свет

Эффективность покрытия 3M™ Scotchgard™ подтверждена в реальных производственных условиях

ОЧК 029

Очки ЭКС-СИ

• оптический класс №1 не дает искажений, не имеет ограничений по длительности ношения
• материал линзы: поликарбонат (PC)
• регулировка дужек: по длине и углу наклона
• механическая прочность – F, низкоэнергетический удар 45 м/с (0,84 Дж)
• обеспечивают защиту от УФ-излучения, предохраняют от механического воздействия твердых частиц
• линзы изогнуты в девяти плоскостях и обеспечивают периферийный обзор без искажений, двухстороннее покрытие от царапин.

ОЧК 029.10 (1011027) (PC) прозрачные, покрытие AS/AF
ОЧК 029.12 (1011025) (PC) покрытие KN, дымчатые
ОЧК 029.14 (1012900) (PC) желтые, покрытие AS/AF

Honeywell



ТР ТС 019/2011

ОЧК 025

Очки МИЛЛЕННИА

• оптический класс №1 не дает искажений, не имеет ограничений по длительности ношения
• материал линзы: поликарбонат (PC)
• материал оправы: поликарбонат
• регулировка дужек: прямые, нет необходимости в регулировке
• обеспечивают защиту от УФ-излучения, от воздействия твердых летящих частиц, летящих капель неагрессивных жидкостей
• механическая прочность – F, низкоэнергетический удар 45 м/с (0,84 Дж)
• уникальная форма изогнутых в восьми плоскостях линз, отличающихся превосходными оптическими характеристиками и периферической защитой глаз.

ОЧК 025.00 (1000001) (PC) прозрачные
ОЧК 025.03 (1000004) (PC) зеркальные
ОЧК 025.10 (1002781) (PC) прозрачные, покрытие AS/AF

Honeywell



ТР ТС 019/2011

ОЧК 026

Очки ОП-ТЕМА

• оптический класс №1 не дает искажений, не имеет ограничений по длительности ношения
• материал линзы: поликарбонат (PC)
• материал оправы: пластмасса
• регулировка дужек: по длине и углу наклона защитного стекла
• обеспечивают защиту от УФ-излучения, от воздействия твердых летящих частиц, летящих капель неагрессивных жидкостей
• механическая прочность – F, низкоэнергетический удар 45 м/с (0,84 Дж)

ОЧК 026.00 (1000016) (PC) прозрачные
ОЧК 026.10 (1004949) (PC) прозрачные, покрытие AS/AF
ОЧК 026.12 (1004960) (PC) затемненные, покрытие AS/AF

Honeywell



ТР ТС 019/2011

ОЧК 021

Очки **A700**

• оптический класс №1 не дает искажений, не имеет ограничений по длительности ношения
• материал линзы: поликарбонат (PC)
• материал оправы: ММТ
• регулировка дужек: нерегулируемые
• механическая прочность — F, низкоэнергетический удар 45 м/с (0,84 Дж)
• защищают глаза от УФ-излучения, предохраняют от механического воздействия твердых частиц, обеспечивают свободный обзор на 180°, имеют двухстороннее покрытие от царапин.

ОЧК 021.00 (1015361) (PC) прозрачные
ОЧК 021.02 (1015362) (PC) дымчатые
ОЧК 021.04 (1015441) (PC) желтые
ОЧК 021.10 (1015360) (PC) прозрачные, покрытие AS/AF

Honeywell



ТР ТС 019/2011

ОЧК 022

Очки **A800**

• оптический класс №1 не дает искажений, не имеет ограничений по длительности ношения
• материал линзы: поликарбонат (PC)
• материал оправы: ММТ
• регулировка дужек: нерегулируемые
• механическая прочность – F, низкоэнергетический удар 45 м/с (0,84 Дж)
• защищают глаза от УФ-излучения, предохраняют от механического воздействия твердых частиц, обеспечивают свободный обзор на 180°, имеют двухстороннее покрытие от царапин.

ОЧК 022.00 (1015370) (PC) прозрачные
ОЧК 022.10 (1015369) (PC) прозрачные, покрытие AS/AF
ОЧК 022.02 (1015368) (PC) дымчатые
ОЧК 022.03 (1015350) (PC) зеркальные

Honeywell



ТР ТС 019/2011

ОЧК 027

Очки **ПРОТЕЖЕ**

• оптический класс №1 не дает искажений, не имеет ограничений по длительности ношения
• материал линзы: поликарбонат (PC)
• материал оправы: металлопластик
• регулировка дужек: по длине
• механическая прочность – F, низкоэнергетический удар 45 м/с (0,84 Дж)
• обеспечивают защиту от УФ-излучения, предохраняют от механического воздействия твердых частиц, имеют двухстороннюю защиту от царапин.

ОЧК 027.00 (1015366) (PC) прозрачные
ОЧК 027.10 (1015364) (PC) прозрачные, покрытие AS/AF
ОЧК 027.12 (1015353) (PC) дымчатые, покрытие AS/AF
ОЧК 027.03 (1015689) (PC) зеркальные

Honeywell



ТР ТС 019/2011

АМПАРО



ОЧК 011

Очки **АМПИР**

- оптический класс №1 не дает искажений, не имеет ограничений по длительности ношения
- материал линзы: поликарбонат (PC)
- материал оправы: полиамид
- регулировка дужек: по длине
- обеспечивают защиту от УФ-излучения, от воздействия твердых летящих частиц, летящих капель неагрессивных жидкостей
- механическая прочность — F, низкоэнергетический удар 45 м/с (0,84 Дж)
- антибликовые, предохраняют глаза в условиях сильной освещенности

ОЧК 011.03 (210387/1137) (PC) зеркальные

ОЧК 011.02 (210387/1181) (PC) затемненные, антибликовые

ОЧК 011.04 (210387/1182) (PC) желтые

ТР ТС 019/2011

АМПАРО



ОЧК 014

Очки **САФАРИ**

- оптический класс №1 не дает искажений, не имеет ограничений по длительности ношения
- материал линзы: поликарбонат (PC)
- материал оправы: полиамид
- регулировка дужек: по длине и углу наклона
- обеспечивают защиту от УФ-излучения, от воздействия твердых летящих частиц, летящих капель неагрессивных жидкостей
- механическая прочность — F, низкоэнергетический удар 45 м/с (0,84 Дж)
- дополнительная защита обеспечивается наличием боковых щитков-линз

ОЧК 014.10 (210329) (PC) прозрачные, покрытие AF/AS

ТР ТС 019/2011

АМПАРО



ОЧК 012

Очки **ПРЕСТИЖ**

- оптический класс №1 не дает искажений, не имеет ограничений по длительности ношения
- материал линзы: поликарбонат (PC)
- материал оправы: полиамид
- регулировка дужек: по длине и углу наклона
- обеспечивают защиту от УФ-излучения, от воздействия твердых летящих частиц, летящих капель неагрессивных жидкостей
- механическая прочность — F, низкоэнергетический удар 45 м/с (0,84 Дж)
- дополнительный комфорт при эксплуатации в течение всего рабочего дня достигается при помощи мягкой ПВХ-накладки на переносице

ОЧК 012.00 (210307) (PC) прозрачные, покрытие AF/AS

ОЧК 012.02 (210357) (PC) затемненные, покрытие AF/AS

ТР ТС 019/2011

АМПАРО



ОЧК 015

Очки **ПАЛЕРМО**

- оптический класс №1 не дает искажений, не имеет ограничений по длительности ношения
- материал линзы: поликарбонат (PC)
- материал оправы: полиамид
- регулировка дужек: нерегулируемые, с мягкими полимерными вставками на дужках
- обеспечивают защиту от УФ-излучения, от воздействия твердых летящих частиц, летящих капель неагрессивных жидкостей
- механическая прочность — F, низкоэнергетический удар 45 м/с (0,84 Дж)
- затемненные ультралегкие очки современного дизайна. Обеспечивают боковую защиту за счет изогнутости линзы.

ОЧК 015.02 (211307) (PC) затемненные

ТР ТС 019/2011

РОСОМЗ®



ОЧК 005

Очки O25 HAMMER UNIVERSAL

• оптический класс №1 не дает искажений, не имеет ограничений по длительности ношения
• материал линзы: поликарбонат (PC)
• материал оправы: пластмасса
• регулировка дужек: нерегулируемые
• обеспечивают защиту от УФ-излучения, от воздействия твердых летящих частиц, летящих капель неагрессивных жидкостей
• механическая прочность – F, низкоэнергетический удар 45 м/с (0,84 Дж)
• покрытие от царапин и запотевания. Мягкий носоупор для комфортной работы, мягкие вставки на заушнике из материала Evoprene уменьшают нагрузку на височную кость при длительном ношении очков.

ОЧК 005.00 (12530) (PC) прозрачные

ТР ТС 019/2011
ТО 94 4260-45

EAC

РОСОМЗ®



ОЧК 042

Очки O88 SURGUT SUPER

• оптический класс №1 не дает искажений, не имеет ограничений по длительности ношения
• материал линзы: поликарбонат (PC)
• регулировка дужек: нерегулируемые
• обеспечивают защиту от УФ-излучения, от воздействия твердых летящих частиц, летящих капель неагрессивных жидкостей
• механическая прочность – F, низкоэнергетический удар 45 м/с (0,84 Дж)
• сферическая форма оправы. Отсутствие давления заушников. Масса не более 35 г. Дополнительно комплектуются обтюратором.

ОЧК 042.00 (18840) (PC) прозрачные
ОЧК 042.02 (18843) (PC) затемненные
ОЧК 042.03 (18836) (PC) желтые

ТР ТС 019/2011
ТУ 9442-080-36438019-14

EAC

РОСОМЗ®



ОЧК 041

Очки O85 ARCTIC SUPER

• оптический класс №1 не дает искажений, не имеет ограничений по длительности ношения
• материал линзы: поликарбонат (PC)
• регулировка дужек: по длине и углу наклона
• обеспечивают защиту от УФ-излучения, от воздействия твердых летящих частиц, летящих капель неагрессивных жидкостей
• механическая прочность – F, низкоэнергетический удар 45 м/с (0,84 Дж)
• очки универсального применения для всех видов работ с увеличенным панорамным обзором. Защитное стекло из оптически прозрачного PC super с твердым покрытием от истирания и царапания, с внутренним покрытием от запотевания. Устойчивы к растворам химических кислот и щелочей. Мягкий носоупор гарантирует удобство ношения и отсутствие усталости.

ОЧК 041.00 (18530) (PC) прозрачные
ОЧК 041.02 (18524) (PC) затемненные

ТР ТС 019/2011
ГОСТ Р 12.4.230.1-2007 (ЕН 166-2002)
ТО 94 4260-45

EAC

РОСОМЗ®



ОЧК 043

Очки O87 ARCTIC

• оптический класс №1 не дает искажений, не имеет ограничений по длительности ношения
• материал линзы: поликарбонат (PC)
• регулировка дужек: по длине и углу наклона
• обеспечивают защиту от УФ-излучения, от воздействия твердых летящих частиц, летящих капель неагрессивных жидкостей
• механическая прочность – F, низкоэнергетический удар 45 м/с (0,84 Дж)
• очки универсального применения для всех видов работ с увеличенным панорамным обзором, с двухсторонним суперпрочным, твердым и одновременно незапотевающим покрытием (без потери свойств от времени). Устойчивы к растворам химических кислот и щелочей. Мягкий носоупор гарантирует удобство ношения и отсутствие усталости.

ОЧК 043.00 (18737) (PC) прозрачные
ОЧК 043.02 (18727) (PC) затемненные

ТР ТС 019/2011
ТО 94 4260-45

EAC

РОСОМЗ®



ОЧК 007

Очки О15 HUMMER ACTIVE

• оптический класс №1 не дает искажений, не имеет ограничений по длительности ношения
• материал линзы: поликарбонат (PC)
• материал оправы: пластмасса
• регулировка дужек: нерегулируемые
• обеспечивают защиту от УФ-излучения, от воздействия твердых летящих частиц, летящих капель неагрессивных жидкостей
• механическая прочность – F, низкоэнергетический удар 45 м/с (0,84 Дж)
• покрытие от царапин и запотевания. Устойчивы к растворам химических кислот и щелочей.

ОЧК 007.00 (11530) (PC) прозрачные
ОЧК 007.01 (11517) (PC) затемненные (2-1,7)
ОЧК 007.02 (11529) (PC) затемненные (2-1,2)

ТР ТС 019/2011
ТО 94 4260-45

РОСОМЗ®



ОЧК 008

Очки О55 HUMMER PROFI

• оптический класс №1 не дает искажений, не имеет ограничений по длительности ношения
• материал линзы: поликарбонат (PC)
• материал оправы: пластмасса
• регулировка дужек: нерегулируемые
• обеспечивают защиту от УФ-излучения, от воздействия твердых летящих частиц, летящих капель неагрессивных жидкостей
• механическая прочность – F, низкоэнергетический удар 45 м/с (0,84 Дж)
• покрытие от царапин и запотевания. Мягкий носоупор для комфортной работы, мягкие вставки на заушнике из материала Evoprene уменьшают нагрузку на височную кость при длительном ношении очков.

ОЧК 008.00 (15530) (PC) прозрачные

ТР ТС 019/2011
ТО 94 4260-45

РОСОМЗ®



ОЧК 003

Очки О37 UNIVERSAL TITAN

• оптический класс №1 не дает искажений, не имеет ограничений по длительности ношения
• материал линзы: поликарбонат (PC)
• материал оправы: пластмасса
• регулировка дужек: по длине и углу наклона
• обеспечивают защиту от УФ-излучения, от воздействия твердых летящих частиц, летящих капель неагрессивных жидкостей
• механическая прочность – F, низкоэнергетический удар 45 м/с (0,84 Дж)
• защитные стекла устойчивы к царапанию и истиранию

ОЧК 003.00 (PC) (13711) прозрачные
ОЧК 003.02 (PL5-2,5) (13724) затемненные
ОЧК 003.04 (PL2-1,2) (13713) желтые
ОЧК 003.07 (PL 2-2) (13712) оранжевые

ТР ТС 019/2011
ГОСТ Р 12.4.230.1-2007 (ЕН 166-2002)
ТО 94 4260-45

РОСОМЗ®



ОЧК 006

Очки О45 ВИЗИОН

• оптический класс №1 не дает искажений, не имеет ограничений по длительности ношения
• материал линзы: поликарбонат (PC)
• материал оправы: пластмасса
• регулировка дужек: по длине
• обеспечивают защиту от УФ-излучения, от воздействия твердых летящих частиц, летящих капель неагрессивных жидкостей
• механическая прочность – F, низкоэнергетический удар 45 м/с (0,84 Дж)
• защитные стекла устойчивы к царапанию и истиранию. Могут применяться с корригирующими очками.

ОЧК 006.00 (PC) (14511) прозрачные
ОЧК 006.02 (PL5-3,1) (14525) затемненные
ОЧК 006.04 (PL2-1,2) (14513) желтые
ОЧК 006.07 (PL2-2) (14512) оранжевые

ТР ТС 019/2011
ГОСТ Р 12.4.230.1-2007 (ЕН 166-2002)
ТО 94 4260-45

РОСОМЗ®



ОЧК 001

Очки 02 SPECTRUM

• оптический класс №1 не дает искажений, не имеет ограничений по длительности ношения
• материал линзы: минеральное стекло (У)
• регулировка дужек: по длине
• обеспечивают защиту от УФ-излучения, от воздействия твердых летящих частиц, летящих капель неагрессивных жидкостей
• механическая прочность — F, низкоэнергетический удар 45 м/с (0,84 Дж), для минерального стекла (0,6 Дж)
• конструкция предусматривает наличие двух откидывающихся боковых щитков, благодаря которым осуществляется боковая защита глаз

ОЧК 001.00 (У) (10210) прозрачные
ОЧК 001.02 (У3) (10222) затемненные

ТР ТС 019/2011, ТО 94 4260-45 EAC

РОСОМЗ®



ОЧК 002

Очки 034 PROGRESS

• оптический класс №1 не дает искажений, не имеет ограничений по длительности ношения
• материал линз: минеральное стекло (У)
• материал оправы: пластмасса
• регулировка дужек: нерегулируемые
• обеспечивают защиту от УФ-излучения, от воздействия твердых летящих частиц, летящих капель неагрессивных жидкостей
• механическая прочность — F, низкоэнергетический удар 45 м/с (0,84 Дж), для минерального стекла (0,6 Дж)
• дужки имеют расширения в части, примыкающей к рамке, благодаря которым осуществляется боковая защита глаз

ОЧК 002.00 (У) (13410) прозрачные
ОЧК 002.02 (У) (13422) затемненные

ТР ТС 019/2011, ТО 94 4260-45 EAC



ОЧК 050

Очки ЗАЩИТА

• оптический класс №1 не дает искажений, не имеет ограничений по длительности ношения
• материал линзы: поликарбонат (PC)
• регулировка дужек: нерегулируемые
• обеспечивают защиту от УФ-излучения, от воздействия твердых летящих частиц, летящих капель неагрессивных жидкостей
• механическая прочность — F, низкоэнергетический удар 45 м/с (0,84 Дж)
• дужки с вентиляционными отверстиями имеют расширения в части, примыкающей к рамке, благодаря которым осуществляется боковая защита глаз.

ОЧК 050.00 (PC) прозрачные
ОЧК 050.03 (PC) желтые
ОЧК 050.02 (PC) затемненные

ТР ТС 019/2011 EAC



ОЧК 051

Очки ЛЮКС

• оптический класс №1 не дает искажений, не имеет ограничений по длительности ношения
• материал линзы: поликарбонат (PC)
• регулировка дужек: по длине и углу наклона
• обеспечивают защиту от УФ-излучения, от воздействия твердых летящих частиц, летящих капель неагрессивных жидкостей
• механическая прочность — F, низкоэнергетический удар 45 м/с (0,84 Дж)
• дополнительная защита обеспечивается наличием боковых щитков-линз.

ОЧК 051.00 (PC) прозрачные

ТР ТС 019/2011 EAC


UNIVET
6X3
next
generation
goggle

ОЧК 811

Очки UNIVET 601

• оптический класс №1 не дает искажений, не имеет ограничений по длительности ношения
• регулируемое эластичное оголовье надежно фиксирует посадку на лице, не создает точек давления
• анатомическая форма носоупора адаптируется к каждой форме лица
• защита от УФ-излучения (UV 380), от механических воздействий (от воздействия твердых летящих частиц со скоростью 120 м/с для PC; 45 м/с для CA), капель неагрессивных жидкостей, брызг расплавленного металла
• вес: PC – 123 г; CA – 107 г

ОЧК 811.01 (601.00.77.00), (PC), покрытие Vanguard PLUS

ОЧК 811.02 (601.02.77.01), (CA), покрытие AF+

ОЧК 811.03 (601.02.06.50), (PC), газосварочные Green R5, покрытие Vanguard PLUS



ТР ТС 019/2011

ОЧК 810

Очки UNIVET 6X1

• оптический класс №1 не дает искажений, не имеет ограничений по длительности ношения
• модель защитных очков сочетает свойства открытых и закрытых очков
• мягкий обтюратор обеспечивает отличное прилегание и комфорт
• дужки регулируются по длине и углу наклона, возможна их замена на эластичное оголовье (поставляется в комплекте)
• защита от УФ-излучения (UV 380), от механических воздействий (от воздействия твердых летящих частиц со скоростью 45 м/с), капель неагрессивных жидкостей, брызг расплавленного металла
• вес: 57 г

ОЧК 810.00 (6X1.00.00.00), прозрачные, покрытие Vanguard PLUS

ОЧК 810.02 6X1.03.02.05), серые, покрытие Vanguard PLUS



ТР ТС 019/2011

ОЧК 813

Очки UNIVET 6X3

• оптический класс №1 не дает искажений, не имеет ограничений по длительности ношения
• особая конструкция очков позволяет легко адаптироваться к любому типу лица
• могут комплектоваться лицевым щитком (6X3F) с клапаном выдоха из ударопрочного поликарбоната для полной защиты лица
• защита от УФ-излучения (UV 380), от механических воздействий (от воздействия твердых летящих частиц со скоростью 120 м/с), капель неагрессивных жидкостей, брызг расплавленного металла
• вес: 75 г

ОЧК 813.00 очк 813.00 (6X3.00.00.00), прозрачные, покрытие Vanguard UDC

ОЧК 813.02 очк 813.02 (6X3.00.00.05), линза G15, покрытие Vanguard UDC

ОЧК 813.03 очк 813.03 (6X3F.01.00), щиток к очкам UNIVET 6X3



ТР ТС 019/2011

3M



ОЧК 281

Очки 3M™ GG501-EU

Прекрасно подходят для влажных сред, условий с перепадами температур (с низкими и высокими температурами), запыленности, любых других условий, где работникам не хватает традиционных антизапотевающих свойств очков.
• отличаются высоким уровнем комфорта при ношении
• оптический класс №1 не дает искажений, не имеет ограничений по длительности ношения
• материал линзы: прочный первичный поликарбонат
• линза обеспечивает защиту от ультрафиолетового излучения с хорошим распознаванием цветов
Материал оправы: полипропилен и ТПЭ (термопластичный эластомер), с головным ремнем из нейлона для большего комфорта и улучшенного прилегания
• механическая прочность — B, среднеэнергетический удар 120 м/с (5,9 Дж)
• непрямая вентиляция: дополнительная защита от пыли и абразивных частиц
• усиленное покрытие Scotchgard™ против царапин и запотевания (маркировки K и N). Покрытие эффективно работает даже после многократного мытья
• легкие – всего 50 г, перестаете их замечать, не хочется снимать, уменьшается риск травмы
Основные сферы применения: производство, обработка металлов, горнодобывающая, нефтехимическая промышленность, строительство, пищевая промышленность.

ТР ТС 019/2011

АМПАРО



ОЧК 211

Очки ВЕНУС

• оптический класс №1 не дает искажений, не имеет ограничений по длительности ношения
• материал линзы: поликарбонат (PC)
• механическая прочность — B, среднеэнергетический удар 120 м/с (5,9 Дж)
• твердый слой защитного стекла устойчив к истиранию и царапанию. Мягкий корпус с четырьмя вентиляционными устройствами обеспечивает эффективную вентиляцию.
• могут применяться при выполнении работ на станках и устройствах для механической обработки твёрдых материалов, слесарных работах, а также при разнообразных видах работ, связанных с возможной угрозой получения травм глаз (раскалывании, дроблении, рубке и т. д.).

ОЧК 211.00 (222319) (PC)
ОЧК 211.10 (222419) (PC), покрытие AF/AS

ТР ТС 019/2011

3M



ОЧК 280

Очки 3M™ 2890

• оптический класс №1 не дает искажений, не имеет ограничений по длительности ношения
• материал линзы: поликарбонат (PC), ацетат (CA)
• механическая прочность — B, среднеэнергетический удар 120 м/с (5,9 Дж)
• возможно использование поверх корригирующих очков, идеально сочетаются с СИЗ органов дыхания 3M
• специальное покрытие AS/AF защищает линзы от царапин и запотевания
• широкая, удобная эластичная лента оголовья
• конструкция с непрямой вентиляцией обеспечивает улучшенную вентиляцию, комфорт и пониженное запотевание в жарких и влажных условиях
• модель без вентиляции обеспечивает защиту в условиях вредных газов или раздражающих запахов
• при высокой запыленности используйте модель с поликарбонатной линзой
• при загазованности парами органических соединений используйте модель с ацетатной линзой

ОЧК 280.10 Очки 3M™ 2890 (PC), покрытие AS/AF, с непрямой вентиляцией
ОЧК 280.20 Очки 3M™ 2890A (CA), покрытие AS/AF, с непрямой вентиляцией
ОЧК 280.30 Очки 3M™ 2890A (CA), покрытие AS/AF, без вентиляции

ТР ТС 019/2011

Honeywell



ОЧК 221

Очки ЭЛ ДЖИ 20

• оптический класс №1 не дает искажений, не имеет ограничений по длительности ношения
• материал линзы: поликарбонат (PC)
• механическая прочность — B, среднеэнергетический удар 120 м/с (5,9 Дж)
• твердый слой защитного стекла устойчив к истиранию и царапанию. Мягкий корпус с четырьмя вентиляционными устройствами обеспечивает эффективную вентиляцию.
• могут применяться при выполнении работ на станках и устройствах для механической обработки твёрдых материалов, слесарных работах, а также при разнообразных видах работ, связанных с возможной угрозой получения травм глаз (раскалывании, дроблении, рубке и т. д.).

ОЧК 221.00 (1005507) (PC)
ОЧК 221.10 (1005509) (PC), покрытие AS/AF

ТР ТС 019/2011

Honeywell



ОЧК 222

Очки ВИ-МАКС

• оптический класс №1 не дает искажений, не имеет ограничений по длительности ношения
• материал линзы: поликарбонат (PC)
• механическая прочность — B, среднеэнергетический удар 120 м/с (5,9 Дж)
• вращающееся крепление неопренового химически стойкого ремешка облегчает ношение очков с защитными касками. Двухстороннее покрытие против царапин и запотевания.
• могут применяться при выполнении работ на станках и устройствах для механической обработки твёрдых материалов, слесарных работах, а также при разнообразных видах работ, связанных с возможной угрозой получения травм глаз (раскалывании, дроблении, рубке и т. д.).

ОЧК 222.10 (1006193) (PC), покрытие AS/AF
ОЧК 222.11 (1007506) (CA), покрытие AS/AF

ТР ТС 019/2011

Honeywell



ОЧК 224

Очки ДЮРА МАКС

• оптический класс №1 не дает искажений, не имеет ограничений по длительности ношения
• материал линзы: поликарбонат (PC)
• механическая прочность — B, среднеэнергетический удар 120 м/с (5,9 Дж)
• двойное покрытие от царапин и запотевания Dura-streme®: покрытие от запотевания на внутренней стороне линз, покрытие от царапин – на внешней стороне
• возможно ношение поверх корригирующих очков, сменные линзы с возможностью легкой и быстрой замены позволяют продлить срок службы защитных очков.

ОЧК 224.10 (1017750) (PC), покрытие AS/AF
ОЧК 224.13 (1017753) (PC) янтарные, покрытие AS/AF

ТР ТС 019/2011

АМПАРО



ОЧК 212

Очки ПРЕМИУМ

• оптический класс №1 не дает искажений, не имеет ограничений по длительности ношения
• материал линзы: поликарбонат (PC)
• механическая прочность — B, среднеэнергетический удар 120 м/с (5,9 Дж)
• твердый слой защитного стекла устойчив к истиранию и царапанию. Мягкий корпус с четырьмя вентиляционными устройствами обеспечивает эффективную вентиляцию.
• могут применяться при выполнении работ на станках и устройствах для механической обработки твёрдых материалов, слесарных работах, а также при разнообразных видах работ, связанных с возможной угрозой получения травм глаз (раскалывании, дроблении, рубке и т. д.).

ОЧК 212.00 (222361) (PC)
ОЧК 212.10 (222408) (PC), покрытие AF/AS
ОЧК 212.20 (222438) (PC), покрытие AF/AS, с обтюратором

ТР ТС 019/2011

АМПАРО



ОЧК 214

Очки ЭЛИТ

• оптический класс №1 не дает искажений, не имеет ограничений по длительности ношения
• материал линз: ацетат целлюлозы (CA)
• механическая прочность – низкоэнергетический удар 45 м/с (0,84 Дж)
• защищают глаза от попадания паров и брызг агрессивных жидкостей
• очки отличаются современным дизайном и обеспечивают максимальный комфорт при эксплуатации. Конструкция очков позволяет их ношение с корригирующими очками. Изогнутая панорамная линза обеспечивает максимальный обзор.

ОЧК 214.01 (222421) (CA), покрытие AF/AS

ТР ТС 019/2011



ОЧК 250

Очки СТАЕР

• оптический класс №1 не дает искажений, не имеет ограничений по длительности ношения
• материал линзы: поликарбонат (PC)
• механическая прочность — не менее 1,2 Дж
• могут применяться при выполнении работ на станках и устройствах для механической обработки твёрдых материалов, слесарных работах, а также при разнообразных видах работ, связанных с возможной угрозой получения травм глаз (раскалывании, дроблении, рубке и т. д.).

ТР ТС 019/2011

РОСОМЗ®



ОЧК 203

Очки 3Н4 ЭТАЛОН

• оптический класс №1 не дает искажений, не имеет ограничений по длительности ношения
• материал линзы: поликарбонат (PC)
• механическая прочность — В, среднеэнергетический удар 120 м/с (5,9 Дж)
• твердый слой защитного стекла устойчив к истиранию и царапанию
Мягкий корпус с четырьмя вентиляционными устройствами обеспечивает эффективную вентиляцию.
• могут применяться при выполнении работ на станках и устройствах для механической обработки твёрдых материалов, слесарных работах, а также при разнообразных видах работ, связанных с возможной угрозой получения травм глаз (раскалывании, дроблении, рубке и т. д.).

ОЧК 203.00 (20411) (PC)

ТР ТС 019/2011
ТУ 9442-066-36438019-13

РОСОМЗ®



ОЧК 204

Очки 3Н18 DRIVER RIKO

• оптический класс №1 не дает искажений, не имеет ограничений по длительности ношения
• материал линзы: минеральное стекло (У)
• механическая прочность — не менее 0,6 Дж
• расширенный, максимально возможный обзор за счет цилиндрической поверхности защитных стекол; мягкий, удобно прилегающий к лицу корпус из эластичного материала ПВХ, отличается устойчивостью к воздействию низких и высоких температур в диапазоне от -60°С до +120°С
• вентиляционные устройства обеспечивают максимальный воздухообмен в подочковом пространстве.

ОЧК 204.00 (21810) (У) прозрачные
ОЧК 204.02 (21821) (У) затемненные

ТР ТС 019/2011
ТУ 9442-066-36438019-13

РОСОМЗ®



ОЧК 202

Очки 3Н11 PANORAMA

• оптический класс №1 не дает искажений, не имеет ограничений по длительности ношения
• материал линзы: поликарбонат (PC)
• механическая прочность – до 3,0 Дж
• твердый слой защитного стекла устойчив к истиранию и царапанию
Улучшенная конструкция корпуса и хороший воздухообмен обеспечивают комфорт при длительном применении.
• могут применяться при выполнении работ на станках и устройствах для механической обработки твёрдых материалов, слесарных работах, а также при разнообразных видах работ, связанных с возможной угрозой получения травм глаз (раскалывании, дроблении, рубке и т. д.).

ОЧК 202.00 (21111) (PC)
ОЧК 202.01 (24111) (PC) с обтюратором

ТР ТС 019/2011
ТУ 9442-066-36438019-13

РОСОМЗ®



ОЧК 207

Очки 3Н11 SUPER PANORAMA

• оптический класс №1 не дает искажений, не имеет ограничений по длительности ношения
• материал линзы: ацетат (СА)
• механическая прочность: воздействие твердых частиц с кинетической энергией до 7,0 Дж
• твердый слой защитного стекла устойчив к истиранию и царапанию, с внутренним покрытием от запотевания
• возможна комплектация сменной защитной пленкой
• мягкий корпус из эластичного материала Evoprene устойчив к воздействию высоких температур в диапазоне от -60° до +120°С, с высокой электрической сопротивляемостью и химической устойчивостью.

ОЧК 207.10 (21107) (СА)
ОЧК 207.11 (24107) (СА) с обтюратором
ОЧК 207.03 (24128) (СА) затемненные

ТР ТС 019/2011
ТУ 9442-066-36438019-13

РОСОМЗ®



ОЧК 209

Очки 3Н88 SURGUT STRONGGLASS

• оптический класс №1 не дает искажений, не имеет ограничений по длительности ношения
• материал линзы: поликарбонат (РС) StrongGlass
• механическая прочность — В, среднеэнергетический удар 120 м/с (5,9 Дж)
• защитное стекло с влагостойким, двухсторонним суперпрочным, твердым и одновременно незапотевающим покрытием (без потери свойств от времени), увеличивает ударопрочность очков, повышенная защита от истирания и царапин; покрытие от запотевания не истирается при уходе за очками, не растворяется в воде, обеспечивает постоянный эффект незапотевания при экстремальных перепадах температур.
• очки изготовлены без металлических деталей, из материалов, обладающих идеальными изолирующими свойствами и не проводящими электрический ток.

ОЧК 209.00 (28837) (РС)

ТР ТС 019/2011
ТУ 9442-066-36438019-13

РОСОМЗ®



ОЧК 205

Очки 3Н62 GENERAL

• оптический класс №1 не дает искажений, не имеет ограничений по длительности ношения
• материал линз: минеральные безосколочные стекла «триплекс» (Т)
• механическая прочность — не менее 0,6 Дж
• очки современные удобные с высокими эксплуатационными свойствами, минеральными защитными стеклами – светофильтрами, жестким стеклодержателем, мягким корпусом из ПВХ-пластиката, четырьмя вентиляционными устройствами, обеспечивающими эффективную вентиляцию и эластичной регулируемой наголовной лентой.
• защитные стекла отличаются стабильностью оптических свойств во времени и очень высокой устойчивостью к царапанию, истиранию и брызгам расплавленного металла.

ОЧК 205.00 (26208) (Т) прозрачные
ОЧК 205.03 (26222) (Т) затемненные

ТР ТС 019/2011
ТУ 9442-066-36438019-13

РОСОМЗ®



ОЧК 206

Очки 3НД2 ADMIRAL

• оптический класс №1 не дает искажений, не имеет ограничений по длительности ношения
• материал линзы: поликарбонат (РС) / откидной стеклодержатель – мнеральное стекло (У)
• конструкция очков “2 в 1” позволяет производить: с опущенным стеклодержателем – работы, связанные с опасным для глаз излучением; с поднятым стеклодержателем – работы, связанные с защитой глаз от воздействия твердых частиц с кинетической энергией до 3 Дж.
• защитные стекла отличаются стабильностью оптических свойств во времени и очень высокой устойчивостью к царапанию, истиранию и брызгам расплавленного металла.

ОЧК 206.03 (23222) (У3)

ТР ТС 019/2011
ТУ 9442-066-36438019-13



ОЧК 150

Очки СТАЕР

• оптический класс №1 не дает искажений, не имеет ограничений по длительности ношения
• материал линзы: поликарбонат (PC)
• механическая прочность — не менее 1,2 Дж
• могут применяться при выполнении работ на станках и устройствах для механической обработки твёрдых материалов, слесарных работах, а также при разнообразных видах работ, связанных с возможной угрозой получения травм глаз (раскалывании, дроблении, рубке и т. д.).

ТР ТС 019/2011

РОСОМЗ®



ОЧК 103

Очки ЗП8 ЭТАЛОН

• оптический класс №1 не дает искажений, не имеет ограничений по длительности ношения
• материал линзы: поликарбонат (PC)
• механическая прочность — B, среднеэнергетический удар 120 м/с (5,9 Дж)
• твердый слой защитного стекла устойчив к истиранию и царапанию. Улучшенная конструкция корпуса и хороший воздухообмен обеспечивают комфорт при длительном применении.
• могут применяться при выполнении работ на станках и устройствах для механической обработки твёрдых материалов, слесарных работах, а также при разнообразных видах работ, связанных с возможной угрозой получения травм глаз (раскалывании, дроблении, рубке и т. д.).

ОЧК 103.00 (30811) (PC)

ТР ТС 019/2011
ТУ 9442-066-36438019-13

АМПАРО®



ОЧК 111

Очки ВЕНУС

• оптический класс №1 не дает искажений, не имеет ограничений по длительности ношения
• материал линзы: поликарбонат (PC)
• механическая прочность — B, среднеэнергетический удар 120 м/с (5,9 Дж)
• твердый слой защитного стекла устойчив к истиранию и царапанию. Улучшенная конструкция корпуса и хороший воздухообмен обеспечивают комфорт при длительном применении.
• могут применяться при выполнении работ на станках и устройствах для механической обработки твёрдых материалов, слесарных работах, а также при разнообразных видах работ, связанных с возможной угрозой получения травм глаз (раскалывании, дроблении, рубке и т. д.).

ОЧК 111.10 (221409) (PC), покрытие AF/AS

ТР ТС 019/2011

Honeywell



ОЧК 121

Очки ЭЛ ДЖИ 10

• оптический класс №1 не дает искажений, не имеет ограничений по длительности ношения
• материал линзы: поликарбонат (PC)
• механическая прочность — B, среднеэнергетический удар 120 м/с (5,9 Дж)
• твердый слой защитного стекла устойчив к истиранию и царапанию. Улучшенная конструкция корпуса и хороший воздухообмен обеспечивают комфорт при длительном применении.
• могут применяться при выполнении работ на станках и устройствах для механической обработки твёрдых материалов, слесарных работах, а также при разнообразных видах работ, связанных с возможной угрозой получения травм глаз (раскалывании, дроблении, рубке и т. д.).

ОЧК 121.00 (1005504) (PC)

ТР ТС 019/2011

РОСОМЗ®



ОЧК 102

Очки ЗП2 PANORAMA

• оптический класс №1 не дает искажений, не имеет ограничений по длительности ношения
• материал линзы: PC
• механическая прочность до 3,0 Дж
• твердый слой защитного стекла устойчив к истиранию и царапанию. Улучшенная конструкция корпуса и хороший воздухообмен обеспечивают комфорт при длительном применении.
• могут применяться при выполнении работ на станках и устройствах для механической обработки твёрдых материалов, слесарных работах, а также при разнообразных видах работ, связанных с возможной угрозой получения травм глаз (раскалывании, дроблении, рубке и т. д.).

ОЧК 102.00 (30211) (PC)
ОЧК 102.11 (34211) (PC) с обтюратором

ТР ТС 019/2011
ТУ 9442-066-36438019-13

EAC

РОСОМЗ®



ОЧК 107

Очки ЗП2 SUPER PANORAMA

• оптический класс №1 не дает искажений, не имеет ограничений по длительности ношения
• материал линзы: ацетат (CA)
• механическая прочность: воздействие твердых частиц с кинетической энергией до 7,0 Дж
• твердый слой защитного стекла устойчив к истиранию и царапанию, с внутренним покрытием от запотевания
• возможна комплектация сменной защитной пленкой
• мягкий корпус из эластичного материала Evoprene устойчив к воздействию высоких температур в диапазоне от -60° до +120°C, обладает высокой электрической сопротивляемостью и химической устойчивостью.

ОЧК 107.00 (30207) (CA)
ОЧК 107.10 (34207) (CA) с обтюратором

ТР ТС 019/2011
ТУ 9442-066-36438019-13

EAC

РОСОМЗ®



ОЧК 101

Очки ЗП1 PATRIOT

• оптический класс №1 не дает искажений, не имеет ограничений по длительности ношения
• материал линзы: минеральное стекло (У)
• механическая прочность — не менее 0,6 Дж
• линзы увеличенного размера в жестком металлическом стеклодержателе с эффективной вентиляцией подочкового пространства, мягким обтюратором из резины, покрытой стойкой и гигиеничной тканью и регулируемой наголовной лентой
• оптимальное сочетание применяемых материалов и высокие эксплуатационные свойства обеспечивают максимальный комфорт в тяжелых производственных условиях, связанных с повышенным температурным режимом, с высоким количеством абразива, масел, жиров и других загрязняющих веществ. Защитные стекла сверхустойчивы к царапанию и истиранию.

ОЧК 101.00 (30110) (У)

ТР ТС 019/2011
ТУ 9442-066-36438019-13

EAC

РОСОМЗ®



ОЧК 104

Очки ЗП2 PANORAMA СТАЛЬ

• оптический класс — не имеет
• материал линзы: экран из стальной мелкоячеистой сетки (0,7*0,32 мм)
• механическая прочность — до 5,0 Дж
• обеспечивают защиту глаз от воздействия твердых частиц и стружек в диапазоне температур от -60° до +120°C
• обладают высоким теплоотражающим эффектом, не искажают окружающую действительность, имеют неограниченный срок службы в условиях повышенной абразивности выполняемых работ.

ОЧК 104.00 (26206)

ТР ТС 019/2011
ТУ 9442-066-36438019-13

EAC

РОСОМЗ®



ОЧК 401

Очки ЗНГ1

• оптический класс №1 не дает искажений, не имеет ограничений по длительности ношения
• материал линзы: минеральные безосколочные стекла «триплекс» (Т)
• дужки: регулируемая наголовная лента из маслобензостойкой резины
• защита глаз от брызг и паров кислот, щелочей, некоторых органических растворителей, от летящих твердых абразивных частиц (1,2 Дж)
• плотное прилегание герметичной оправы не допускает попадания в подочковое пространство мелкодисперсных частиц и капель агрессивных жидкостей, очки комплектуются флаконом-капельницей с жидкостью против запотевания

ОЧК 401.00 (22108) (Т)

ТР ТС 019/2011
ТУ 9442-066-36438019-13

EAC

РОСОМЗ®



ОЧК 402

Очки ЗНГ2

• оптический класс №1 не дает искажений, не имеет ограничений по длительности ношения
• материал линзы: минеральное стекло (У)
• материал оправы: маслобензостойкая резина
• защита глаз от брызг, капель и паров концентрированных кислот, щелочей, органических растворителей, нефтепродуктов
• плотное прилегание герметичной оправы не допускает попадания в подочковое пространство мелкодисперсных частиц и капель агрессивных жидкостей, сочетаются со средствами защиты органов дыхания, защитные стекла с незапотевающей пленкой

ОЧК 402.10 (22207) (У)

ТР ТС 019/2011
ТУ 9442-066-36438019-13

EAC

РОСОМЗ®



ОЧК 403

Очки ЗНГ1 SUPER PANORAMA

• оптический класс №1 не дает искажений, не имеет ограничений по длительности ношения
• материал линз: ацетат целлюлозы (СА)
• механическая прочность – до 3 Дж
• герметичные, специальный незапотевающий слой изнутри и твердый слой снаружи, возможна комплектация сменными защитными пленками

ОЧК 403.11 (22107) (СА)

ТР ТС 019/2011
ТУ 9442-066-36438019-13

EAC

АМПАРО



ОЧК 412

Очки ПРЕМИУМ

• оптический класс №1 не дает искажений, не имеет ограничений по длительности ношения
• материал линзы: поликарбонат (PC)
• защита глаз от УФ-излучения, от брызг жидкостей, газов, испарений, дыма, пыли, ударов летящих твердых частиц со средним уровнем кинетической энергии (0,6 Дж)
• герметичные очки с широкой полосой обтюрации обеспечивают плотное прилегание и повышенный комфорт, высококачественный поликарбонат позволяет линзе не ломаться при изгибе

ОЧК 412.10 (223408) (PC), покрытие AF/AS

ТР ТС 019/2011

АМПАРО



ОЧК 411

Очки ЭЛИТ

• оптический класс №1 не дает искажений, не имеет ограничений по длительности ношения
• материал линз: ацетат целлюлозы (CA)
• защита глаз от УФ-излучения, от брызг агрессивных жидкостей, газов, испарений, дыма, пыли, ударов летящих твердых частиц
• герметичные очки с широкой полосой обтюрации, высококачественный ацетат позволяет линзе не ломаться при изгибе, оправа имеет ребра жесткости, позволяющие сопротивляться деформации при нагревании и надежно удерживать линзы, двухстороннее антизапотевающее покрытие

ОЧК 411.11 (223321) (CA), покрытие AF/AS

ТР ТС 019/2011

Honeywell



ОЧК 422

Очки ВИ-МАКС

• оптический класс №1 не дает искажений, не имеет ограничений по длительности ношения
• материал линз: поликарбонат (PC)
• дужки: регулируемая наголовная лента из химостойкого неопрена
• защита глаз от УФ-излучения, от брызг агрессивных жидкостей
• герметичные, обеспечивают свободный обзор на 180°, вращающееся крепление ремешка облегчает ношение очков с защитными касками, сочетаются со средствами защиты органов дыхания, комфортное прилегание очков к лицу даже поверх корригирующих очков, защитное покрытие против царапин и запотевания

ОЧК 422.10 (1006195) (PC), покрытие AS/AF

ТР ТС 019/2011

РОСОМЗ®



ОЧК 304

Очки 3Н18 DRIVER RIKO

- материал линз: минеральное стекло (У)
- степень затемнения светофильтра – 5 DIN
- устойчивы к воздействию низких/высоких температур в диапазоне от -60°С до +120°С, с высоким удельным электрическим сопротивлением и химической стойкостью
- в корпусе имеются специальные вентиляционные устройства, обеспечивающие максимальный воздухообмен в подочковом пространстве
- защитные стекла обеспечивают надежную защиту глаз от воздействия твердых частиц с кинетической энергией не менее 0,6 Дж
- рекомендуются для газосварочных и вспомогательных работ при электросварке на открытых площадках

ОЧК 304.00 (21832) (У6)

ТР ТС 019/2011
ТУ 9442-066-36438019-13

EAC

РОСОМЗ®



ОЧК 302

Очки 3Н11 PANORAMA

- материал линзы: поликарбонат (РС)
- мягкий корпус из эластичного материала Evoprene, отличается устойчивостью к воздействию низких/высоких температур в диапазоне от -60°С до +120°С, с высоким удельным электрическим сопротивлением и химической стойкостью
- покрытие от запотевания не истирается при уходе за очками, не растворяется в воде, обеспечивает постоянный эффект незапотевания при экстремальных перепадах температур
- защитные стекла обеспечивают надежную защиту глаз от воздействия твердых частиц с кинетической энергией не менее 0,6 Дж
- очки изготовлены без металлических деталей, из материалов, обладающих идеальными изолирующими свойствами и не проводящими электрический ток

ОЧК 302.35 (21134) (РС5)

ТР ТС 019/2011
ТУ 9442-066-36438019-13

EAC

РОСОМЗ®



ОЧК 305

Очки 3Н62 GENERAL

- материал линз: минеральное стекло (У)
- степень затемнения светофильтра –5 DIN
- защита глаз от УФ-излучения, от светового излучения при газовой сварке, от частиц, летящих со скоростью до 15 м/с, от брызг расплавленного металла
- защитные стекла устойчивы к царапанию и истиранию
- рекомендуются для газосварочных и вспомогательных работ при электросварке на открытых площадках

ОЧК 305.00 (26232) (У6)
ОЧК 305.05 (26231) (У5)

ТР ТС 019/2011
ТУ 9442-066-36438019-13

EAC

РОСОМЗ®



ОЧК 306

Очки ЗНД2 ADMIRAL

• материал линзы: PC / откидной стеклодержатель – минеральное стекло
• степень затемнения светофильтра – 5 DIN
• защита глаз от УФ-излучения, от светового излучения при газовой сварке, от ударов твердых частиц, летящих со скоростью до 45 м/с
• особенности модели: конструкция очков «два в одном»
• рекомендуются для газосварочных и вспомогательных работ при электросварке на открытых площадках

ОЧК 306.00 (23232) (У6)
ОЧК 306.05 (23231) (У5)

ТР ТС 019/2011
ТУ 9442-066-36438019-13

АМПАРО®



ОЧК 312

Очки ПРЕМИУМ

• материал линзы: поликарбонат (PC)
• степень затемнения светофильтра – 6 DIN
• механическая прочность – B, среднеэнергетический удар 120 м/с (5,9 Дж)
• защита глаз от УФ-излучения, от светового излучения при газовой сварке, от ударов твердых раскаленных летящих частиц, от брызг расплавленного металла
• защитное покрытие против царапин и запотевания
• рекомендуются для газосварочных и вспомогательных работ при электросварке на открытых площадках

ОЧК 312.00 (222503) (PC6)
ОЧК 312.02 (222553) (PC/CA6) двойная линза

ТР ТС 019/2011

Honeywell



ОЧК 322

Очки ВИ-МАКС

• материал линзы: поликарбонат (PC)
• степень затемнения светофильтра –5 DIN
• механическая прочность – B, среднеэнергетический удар 120 м/с (5,9 Дж)
• обеспечивают защиту от УФ-излучения, предохраняют от механического воздействия и твердых частиц, выплесков химических веществ
• рекомендуются для газосварочных и вспомогательных работ при электросварке на открытых площадках

ОЧК 322.15 (1008111) (PC5)

ТР ТС 019/2011

AMПАРО®
www.amparo.ru

Щиток электросварочный «Катран® 2» с АСФ

Сделано в России



МАС 007

Арт. 251145

- Изготавливается из эластифицированного полиамида литьевым методом
- Регулируемое наголовное крепление
- Автоматически затемняемый светофильтр «Хамелеон» с градационными шифрами в активном положении **9-13 DIN**, в неактивном положении – **4 DIN**
- Скорость включения светофильтра – **0,0005 сек.**, скорость отключения – **0,1-0,5 сек.**
- Размер светофильтра **110*90 мм** / Поле зрения **100*49 мм**
- Диапазон рабочих температур от **- 5 °С до + 55° С**
- Питание: аккумуляторы с подзарядкой от солнечных батарей

Оптический класс 1 | **Вес 508 г**



МАС 003

Маска сварщика **ИСТОК**

МАТЕРИАЛ КОРПУСА: термостойкая пластмасса
НАГОЛОВНОЕ КРЕПЛЕНИЕ: реечное
СВЕТОФИЛЬТР: С4
РАЗМЕР СВЕТОФИЛЬТРА: 110 х 90 мм
РАБОЧАЯ ТЕМПЕРАТУРА: от -30° до +55°С
ВЕС: не более 450 г
ЗАЩИТНЫЕ СВОЙСТВА: надежная защита глаз от прямых излучений сварочной дуги, искр и брызг расплавленного металла.
ОСОБЕННОСТИ МОДЕЛИ: недорогой щиток с традиционным светофильтром, фиксированная степень затемнения, конструкция крепежной рамки обеспечивает надежное крепление светофильтра и предотвращает попадание сварочных дымов в подмасочное пространство.

ТР ТС 019/2011
ТУ 2568-025-01095544310-2012



МАС 012

Маска сварщика **ИСТОК ЕВРО**

МАТЕРИАЛ КОРПУСА: полипропилен
НАГОЛОВНОЕ КРЕПЛЕНИЕ: колесо-храповик
СВЕТОФИЛЬТР: С4
РАЗМЕР СВЕТОФИЛЬТРА: 110 х 90 мм
РАБОЧАЯ ТЕМПЕРАТУРА: от -30° до +55°С
ВЕС: не более 360 г
ЗАЩИТНЫЕ СВОЙСТВА: надежная защита глаз от прямых излучений сварочной дуги, искр и брызг расплавленного металла.
ОСОБЕННОСТИ МОДЕЛИ: недорогой щиток с традиционным светофильтром, фиксированная степень затемнения, конструкция крепежной рамки обеспечивает надежное крепление светофильтра и предотвращает попадание сварочных дымов в подмасочное пространство.

ТР ТС 019/2011
ТУ 2568-025-01095544310-2012

АМПАРО



МАС 013

Маска сварщика **КАТРАН**

МАТЕРИАЛ КОРПУСА: полиамид
НАГОЛОВНОЕ КРЕПЛЕНИЕ: колесо-храповик
СВЕТОФИЛЬТР: С3-С8
РАЗМЕР СВЕТОФИЛЬТРА: 110 х 90 мм
РАБОЧАЯ ТЕМПЕРАТУРА: от -5° до +55°С
ВЕС: 498 г
ЗАЩИТНЫЕ СВОЙСТВА: надежная защита глаз от прямых излучений сварочной дуги, искр и брызг расплавленного металла, от воздействий твердых частиц с высоким уровнем кинетической энергии при проведении электросварочных работ.
ОСОБЕННОСТИ МОДЕЛИ: щиток с традиционным светофильтром, фиксированная степень затемнения, конструкция крепежной рамки обеспечивает надежное крепление светофильтра и предотвращает попадание сварочных дымов в подмасочное пространство.

ТР ТС 019/2011
ТУ 3441-005-59051607-2012

РОСОМЗ®



MAC 001

Маска сварщика НН7 PREMIER FAVORIT-2

МАТЕРИАЛ КОРПУСА: Termotrek™
НАГОЛОВНОЕ КРЕПЛЕНИЕ: колесо-храповик
СВЕТОФИЛЬТР: С-5
РАЗМЕР СВЕТОФИЛЬТРА: 110 х 90 мм
РАБОЧАЯ ТЕМПЕРАТУРА: от -40° до +70°С
ВЕС: не более 380 г
ЗАЩИТНЫЕ СВОЙСТВА: надежная защита глаз от прямых излучений сварочной дуги, искр и брызг расплавленного металла.
ОСОБЕННОСТИ МОДЕЛИ: конструкция корпуса предусматривает откидной блок светофильтра, который фиксируется в двух положениях «вверх-вниз» и позволяет работать в стесненных условиях, проводить зачистку швов ручным инструментом, не ограничивая обзора, обеспечивает хороший воздухообмен в подмасочном пространстве.

ТР ТС 019/2011
ТО 3441-41

EAC

РОСОМЗ®



MAC 005

Маска сварщика НН-3 SUPER PREMIER FAVORIT

МАТЕРИАЛ КОРПУСА: SUPER Termotrek™
НАГОЛОВНОЕ КРЕПЛЕНИЕ: колесо-храповик
СВЕТОФИЛЬТР: градационный шифр от 9 до 14
РАЗМЕР СВЕТОФИЛЬТРА: 110 х 90 мм
РАБОЧАЯ ТЕМПЕРАТУРА: от -50° до +180°С
ВЕС: не более 500 г
ЗАЩИТНЫЕ СВОЙСТВА: надежная защита глаз от прямых излучений сварочной дуги, искр и брызг расплавленного металла, от воздействий твердых частиц с высоким уровнем кинетической энергии при проведении электросварочных работ.
ОСОБЕННОСТИ МОДЕЛИ: традиционный светофильтр с фиксированной степенью затемнения, современная сбалансированная конструкция корпуса, улучшенный обзор и оптимальная ширина щитка позволяют проникать сварщику в ограниченное пространство.

ТР ТС 019/2011
ТО 3441-41

EAC

РОСОМЗ®



MAC 004

Маска сварщика НН-10 PREMIER FAVORIT

МАТЕРИАЛ КОРПУСА: Termotrek™
НАГОЛОВНОЕ КРЕПЛЕНИЕ: колесо-храповик
СВЕТОФИЛЬТР: С-5
РАЗМЕР СВЕТОФИЛЬТРА: 110 х 90 мм
РАБОЧАЯ ТЕМПЕРАТУРА: от -40° до +70°С
ВЕС: не более 360 г
ЗАЩИТНЫЕ СВОЙСТВА: надежная защита глаз от прямых излучений сварочной дуги, искр и брызг расплавленного металла, от воздействий твердых частиц с высоким уровнем кинетической энергии при проведении электросварочных работ.
ОСОБЕННОСТИ МОДЕЛИ: традиционный светофильтр с фиксированной степенью затемнения, современная сбалансированная конструкция корпуса, улучшенный обзор и оптимальная ширина щитка позволяют проникать сварщику в ограниченное пространство.

ТР ТС 019/2011
ТО 3441-41

EAC

АМПАРО



МАС 007

Маска сварщика КАТРАН-2

МАТЕРИАЛ КОРПУСА: полиамид
НАГОЛОВНОЕ КРЕПЛЕНИЕ: колесо-храповик
СВЕТОФИЛЬТР: АСФ 4 / 9-13 DIN
РАЗМЕР СВЕТОФИЛЬТРА: 110 x 90 мм
СКОРОСТЬ ЗАТЕМНЕНИЯ / ОСВЕТЛЕНИЯ: 0,0008 сек / 0,1-0,9 сек
ПИТАНИЕ: аккумулятор с подзарядкой от солнечных батарей
РАБОЧАЯ ТЕМПЕРАТУРА: от -5° до +55°С
ВЕС: 508 г
ЗАЩИТНЫЕ СВОЙСТВА: надежная защита глаз от прямых излучений сварочной дуги, искр и брызг расплавленного металла, от воздействий твердых частиц с высоким уровнем кинетической энергии при проведении электросварочных работ.
ОСОБЕННОСТИ МОДЕЛИ: внешний ручной регулятор затемнения, регулировка расстояния между лицом и маской позволяет использовать респиратор.

ТР ТС 019/2011
ТУ 3441-005-59051607-2012

РОСОМЗ



МАС 008

Маска сварщика НН12 CRYSTALINE STANDART

МАТЕРИАЛ КОРПУСА: SUPER Termotrek™
НАГОЛОВНОЕ КРЕПЛЕНИЕ: колесо-храповик
СВЕТОФИЛЬТР: АСФ 4 / 9-13 DIN
РАЗМЕР СВЕТОФИЛЬТРА: 110 x 90 мм
СКОРОСТЬ ЗАТЕМНЕНИЯ / ОСВЕТЛЕНИЯ: 0,0005 сек / 0,2 – 0,6 сек
ПИТАНИЕ: солнечная батарея, Li Ion аккумулятор
РАБОЧАЯ ТЕМПЕРАТУРА: от -10° до +70°С
ВЕС: не более 500 г
ОСОБЕННОСТИ МОДЕЛИ: оптический датчик, внешний ручной регулятор затемнения, внутренний регулятор чувствительности оптического датчика, внутренний переключатель времени задержки высветления.
ЗАЩИТНЫЕ СВОЙСТВА: надежная защита глаз от прямых излучений сварочной дуги, искр и брызг расплавленного металла, от воздействий твердых частиц с высоким уровнем кинетической энергии при проведении электросварочных работ.

ТР ТС 019/2011
ТО 3441-41

РОСОМЗ



МАС 009

Маска сварщика НН12 CRYSTALINE UNIVERSAL

МАТЕРИАЛ КОРПУСА: SUPER Termotrek™
НАГОЛОВНОЕ КРЕПЛЕНИЕ: колесо-храповик
СВЕТОФИЛЬТР: АСФ 4 / 9-13 DIN
РАЗМЕР СВЕТОФИЛЬТРА: 110 x 90 мм
СКОРОСТЬ ЗАТЕМНЕНИЯ / ОСВЕТЛЕНИЯ: 0,0001 сек / 0,2 – 0,6 сек
ПИТАНИЕ: солнечная батарея, Li Ion аккумулятор
РАБОЧАЯ ТЕМПЕРАТУРА: от -10° до +70°С
ВЕС: не более 500 г
ОСОБЕННОСТИ МОДЕЛИ: оптический датчик, внешний ручной регулятор затемнения, внутренний переключатель времени задержки высветления, автоматическая регулировка чувствительности оптического датчика.
ЗАЩИТНЫЕ СВОЙСТВА: надежная защита глаз от прямых излучений сварочной дуги, искр и брызг расплавленного металла, от воздействий твердых частиц с высоким уровнем кинетической энергии при проведении электросварочных работ.

ТР ТС 019/2011
ТО 3441-41



MAC 019

Сварочная система SPEEDGLAS® 9100 AIR с блоком фильтрации 3M™ ADFLO™

КОМПЛЕКТАЦИЯ: блок фильтрации и подачи воздуха 3M™ Adflo™, щиток сварщика Speedglas® 9100 AIR, трубка подачи воздуха, индикатор подачи воздуха, ремень, искропоглотитель, предфильтр, противоаэрозольный фильтр, батарея и зарядное устройство
ФИЛЬТР: в стандартном комплекте поставки фильтр класса P3. При наличии загазованности / запахов рекомендуется дополнительный фильтр класса ABE
ИНТЕНСИВНОСТЬ ВОЗДУШНОГО ПОТОКА: 170 л/мин – 200 л/мин
ВРЕМЯ НЕПРЕРЫВНОЙ РАБОТЫ БЕЗ ПОДЗАРЯДКИ: 8 часов
ЗАЩИТНЫЕ СВОЙСТВА: защита сварщика от сварочных дымов до 50 ПДК. Звуковая и световая система сигнализации состояния фильтра и батареи. Светофильтры Speedglas® 9100 с превосходными оптическими свойствами обеспечивают надежную защиту и комфорт во всех режимах сварки. Степени затемнения 5, 8, 9 – 13, в выключенном состоянии – 3. Защита от ультрафиолетового и инфракрасного излучения во всех режимах сварки. Удобное оголовье с регулировками, боковые окошки SideWindows с затемнением 5 расширяют поле зрения. По механической прочности при воздействии высокоскоростных частиц соответствует классу B.

ТР ТС 019/2011



MAC 031

Маска сварщика SPEEDGLAS® 9100X FX

МАТЕРИАЛ КОРПУСА: полиамид
НАГОЛОВНОЕ КРЕПЛЕНИЕ: колесо-храповик
СВЕТОФИЛЬТР: АСФ 5-8 / 9-13 DIN
РАЗМЕР СВЕТОФИЛЬТРА: 54 x 107 мм
СКОРОСТЬ ЗАТЕМНЕНИЯ / ОСВЕТЛЕНИЯ: 0,1 мс / регулируется от 40-1300 мс
ПИТАНИЕ: солнечные батареи, 2 элемента Li 3V
РАБОЧАЯ ТЕМПЕРАТУРА: от -5° до +55°C
ВЕС: не более 540 г
ЗАЩИТНЫЕ СВОЙСТВА: защита глаз от прямых излучений сварочной дуги, искр и брызг расплавленного металла, от воздействий твердых частиц с высоким уровнем кинетической энергии при проведении электросварочных работ.
ОСОБЕННОСТИ МОДЕЛИ: представляет собой комбинацию поднимающегося светофильтра и защитного лицевого щитка, благодаря чему идеально подходит также для проведения подготовительных работ.

ТР ТС 019/2011



MAC 038

Маска сварщика SPEEDGLAS® 9100 XXI

МАТЕРИАЛ КОРПУСА: полиамид
НАГОЛОВНОЕ КРЕПЛЕНИЕ: колесо-храповик
СВЕТОФИЛЬТР: АЗФ 5-8 / 9-13 DIN
РАЗМЕР СВЕТОФИЛЬТРА: 73 x 107 мм
СКОРОСТЬ ЗАТЕМНЕНИЯ / ОСВЕТЛЕНИЯ: 0,1 мс / регулируется от 40-800 мс
ПИТАНИЕ: 2 батареи CR 2032
РАБОЧАЯ ТЕМПЕРАТУРА: от -5° до +55°C
ВЕС: 585 г
ЗАЩИТНЫЕ СВОЙСТВА: надежная защита глаз от прямых излучений сварочной дуги, искр и брызг расплавленного металла, от воздействий твердых частиц с высоким уровнем кинетической энергии при проведении электросварочных работ.
ОСОБЕННОСТИ МОДЕЛИ: функция автовключения – не требует дополнительного внимания со стороны сварщика. Легко переключается в режим шлифовки и обратно, не снимая щитка. Улучшенная цветопередача с технологией Natural Colors. Постоянная защита от ультрафиолетового (УФ) и инфракрасного (ИК) излучения. Большой размер светофильтра – 73x107 мм, обеспечивающий широкий обзор при проведении сварочных работ, помогает лучше контролировать сварочную дугу. Отвечает требованиям устойчивости к высокоскоростным летящим частицам в соответствии со стандартом EN 175 class B.

ТР ТС 019/2011



MAC 017

Маска сварщика SPEEDGLAS® 9100V

МАТЕРИАЛ КОРПУСА: полиамид
НАГОЛОВНОЕ КРЕПЛЕНИЕ: колесо-храповик
СВЕТОФИЛЬТР: АСФ 5-8 / 9-13 DIN
РАЗМЕР СВЕТОФИЛЬТРА: 45 x 93 мм
СКОРОСТЬ ЗАТЕМНЕНИЯ / ОСВЕТЛЕНИЯ: 0,1 мс / регулируется от 40-1300 мс
ПИТАНИЕ: солнечные батареи, 2 батареи Li 3V
РАБОЧАЯ ТЕМПЕРАТУРА: от -5° до +55°C
ВЕС: не более 540 г
ЗАЩИТНЫЕ СВОЙСТВА: надежная защита глаз от прямых излучений сварочной дуги, искр и брызг расплавленного металла, от воздействий твердых частиц с высоким уровнем кинетической энергии при проведении электросварочных работ.
ОСОБЕННОСТИ МОДЕЛИ: мгновенное затемнение в сочетании с независимостью степени затемнения от угла падения света сварочной дуги создают максимально комфортные условия для глаз сварщика.

ТР ТС 019/2011



MAC 039

Маска сварщика SPEEDGLAS® 9002 NC

МАТЕРИАЛ КОРПУСА: полиамид
НАГОЛОВНОЕ КРЕПЛЕНИЕ: колесо-храповик
СВЕТОФИЛЬТР: АЗФ 8-12 DIN
РАЗМЕР СВЕТОФИЛЬТРА: 54 x 107 мм
СКОРОСТЬ ЗАТЕМНЕНИЯ / ОСВЕТЛЕНИЯ: 0,1 мс / регулируется от 60-400 мс
ПИТАНИЕ: 2 батареи CR 2032
РАБОЧАЯ ТЕМПЕРАТУРА: от -5° до +55°C
ВЕС: 485 г
ЗАЩИТНЫЕ СВОЙСТВА: надежная защита глаз от прямых излучений сварочной дуги, искр и брызг расплавленного металла, от воздействий твердых частиц с высоким уровнем кинетической энергии при проведении электросварочных работ.
ОСОБЕННОСТИ МОДЕЛИ: узкий профиль обеспечивает большую свободу движений в тесном пространстве. Его ширина составляет 23,6 см. Корпус имеет удобный храповик для легкой регулировки, даже в надетых перчатках. Благодаря наличию воздухоотводящих каналов выдыхаемый воздух сразу выходит наружу. Светофильтр не запотевает.

ТР ТС 019/2011



MAC 023

Маска сварщика 3M™ 10V

МАТЕРИАЛ КОРПУСА: полиамид
НАГОЛОВНОЕ КРЕПЛЕНИЕ: колесо-храповик
СВЕТОФИЛЬТР: АСФ 3/10-12 DIN
РАЗМЕР СВЕТОФИЛЬТРА: 44 x 93 мм
СКОРОСТЬ ЗАТЕМНЕНИЯ / ОСВЕТЛЕНИЯ: 0,1 мс / 40-250 мс
ПИТАНИЕ: солнечные батареи, 2 элемента Li 3V
РАБОЧАЯ ТЕМПЕРАТУРА: от -5° до +55°C
ВЕС: не более 390 г
ЗАЩИТНЫЕ СВОЙСТВА: защита глаз от прямых излучений сварочной дуги, искр и брызг расплавленного металла, от воздействий твердых частиц с высоким уровнем кинетической энергии при проведении электросварочных работ.
ОСОБЕННОСТИ МОДЕЛИ: сварочный щиток 3M 10V предназначен для различных видов сварки, например, ручной дуговой сварки покрытым электродом (MMA), дуговой сварки металлическим электродом в среде инертного / активного газа (MIG/MAG). Простота в эксплуатации и техническом обслуживании.

ТР ТС 019/2011



МАС 014

Маска сварщика TITANIX АСФ 7100

МАТЕРИАЛ КОРПУСА: термостойкий пластик
НАГОЛОВНОЕ КРЕПЛЕНИЕ: колесо-храповик
СВЕТОФИЛЬТР: АСФ 4 / 9-13 DIN
РАЗМЕР СВЕТОФИЛЬТРА: 110 x 90 мм
СКОРОСТЬ ЗАТЕМНЕНИЯ / ОСВЕТЛЕНИЯ: 0,0005 сек / 0,11-0,8 сек
ПИТАНИЕ: солнечная батарея, Li Ion аккумулятор
РАБОЧАЯ ТЕМПЕРАТУРА: от -5° до +55°С
ВЕС: не более 460 г
ЗАЩИТНЫЕ СВОЙСТВА: надежная защита глаз от прямых излучений сварочной дуги, искр и брызг расплавленного металла, от воздействий твердых частиц с высоким уровнем кинетической энергии при проведении электросварочных работ.
ОСОБЕННОСТИ МОДЕЛИ: внешний ручной регулятор затемнения, автоматическая регулировка чувствительности оптического датчика, внутренний переключатель задержки скорости высветления.

ТР ТС 019/2011

РОСОМЗ®





МАС 026

Сварочная система РОСОМЗ® CLEANAIR® AERGO

КОМПЛЕКТАЦИЯ: маска сварщика HHB12 CRYSTALINE®, блок принудительной подачи воздуха CleanAIR® AerGo, поясной ремень, зарядное устройство (14.4 В), батарея литий-ионная (14.4В/2.6 А ч), индикатор расхода, легкая гибкая соединительная трубка, фильтр
ФИЛЬТР: противоаэрозольный Р3 – 2 шт.
ИНТЕНСИВНОСТЬ ВОЗДУШНОГО ПОТОКА: 160-210 л/мин
ВРЕМЯ НЕПРЕРЫВНОЙ РАБОТЫ БЕЗ ПОДЗАРЯДКИ: до 10 часов
РАБОЧАЯ ТЕМПЕРАТУРА: от -50° до +40°С
ЗАЩИТНЫЕ СВОЙСТВА: сварочная система гарантирует надежную защиту лица и глаз от вредных излучений сварочной дуги и защиту органов дыхания до 50 ПДК от пыли, дыма и вредных выделений сварочных аэрозолей. Небольшое время зарядки батареи — менее 3 часов. Поддержание постоянного расхода воздуха независимо от состояния фильтра и заряда батареи; звуковая, световая и вибрационная сигнализация снижения расхода и разряда батареи; простое управление с помощью одной кнопки. Устройство имеет систему поддержания постоянного расхода воздуха и усовершенствованную электронную систему предупреждения пользователя о внезапном снижении расхода воздуха или разряде батареи. Эргономичная форма, малая масса и небольшая толщина устройства гарантируют высокий уровень комфорта.

ТР ТС 019/2011



МАС 028

Сварочная система TITANIX МУССОН-М

КОМПЛЕКТАЦИЯ: маска сварщика TITANix 7100 (АСФ 4 / 9-13 DIN), блок принудительной подачи воздуха «Муссон-М», пояс, аккумулятор, зарядное устройство, шланг, предфильтр, фильтр
ФИЛЬТР: противоаэрозольный Р3 (до 300 часов работы без замены)
ИНТЕНСИВНОСТЬ ВОЗДУШНОГО ПОТОКА: 160-200 л/мин
ВРЕМЯ НЕПРЕРЫВНОЙ РАБОТЫ БЕЗ ПОДЗАРЯДКИ: не менее 8 часов
РАБОЧАЯ ТЕМПЕРАТУРА: от -50° до +40°С
ЗАЩИТНЫЕ СВОЙСТВА: сварочная система гарантирует надежную защиту лица и глаз от вредных излучений сварочной дуги и защиту органов дыхания до 50 ПДК от пыли, дыма и вредных выделений сварочных аэрозолей.

ТР ТС 019/2011

СТЕ 001-006

Стекла **ТИСС**

Светофильтры стеклянные предназначены для защиты органов зрения от вредных излучений на производстве.

СТЕ 001	ТИСС 102*52 №3/9DIN - №7/13DIN
СТЕ 002	ТИСС 102*52 прозрачное
СТЕ 003	ТИСС 110*90 №3/9DIN - №7/13DIN
СТЕ 004	ТИСС 121*69 №3/9DIN - №7/13DIN
СТЕ 005	ТИСС 110*90 прозрачное
СТЕ 006	ТИСС 121*69 прозрачное

Не подлежит обязательному подтверждению соответствия





НАК 001

Наколенники **СТАЕР**

Защитная чашка изготовлена из мягкого, легкого и прочного материала (эластичная резина). Имеют рифленую поверхность для защиты от скольжения. Оснащены надежным креплением. Отличная защита коленей при выполнении сварочных, строительных, ремонтных и других видов работ.

Не подлежит обязательному подтверждению соответствия



НАК 004

Наколенники **ПРОФИ**

Наколенники изготовлены из синтетической сетки повышенной прочности с пластиковой ударопрочной накладкой. Специальные ремешки позволяют удобно подогнать по ноге наколенник, чтобы он не мешал при ходьбе. Наколенники защищают колени рабочих не только от механических воздействий, но и от атмосферных осадков, загрязнений продуктами нефтепереработки и общепроизводственных загрязнений. Наколенники создают чувство мягкости и комфорта при работе в течение всей рабочей смены.

Не подлежит обязательному подтверждению соответствия

АМПАРО



НАК 002

Наколенники **ПОЛЮС**

Защитная чашка изготовлена из полиэтилена низкого давления (ПНД), внутренняя вставка из пенополиэтилена. Наружный защитный материал «Оксфорд». Крепление осуществляется в трех точках с помощью широких эластичных лент. Натяжение регулируется с помощью эластичных лент с застежкой «велькро» (липучек).

Не подлежит обязательному подтверждению соответствия

АМПАРО



НАК 003

Наколенники **ПОЛЮС-Т**

Защитная чашка изготовлена из полиамида (ПА), внутренняя вставка из пенополиэтилена. Наружный защитный материал устойчив к воздействию высоких температур, брызг расплавленного металла. Крепление осуществляется в трех точках с помощью широких эластичных лент. Натяжение регулируется с помощью эластичных лент с застежкой «велькро» (липучек).

Не подлежит обязательному подтверждению соответствия

3M Наука,
Воплощенная в жизнь™

Защитные вкладыши и диспенсер 3M

- Прочная конструкция из АБС-пластика, работает долго даже в суровых условиях
- Выдает по 1-му вкладышу за одно вращение



3M™ One Touch™ Pro Диспенсер

3M™ 1100

Одноразовые противошумные вкладыши, 500 пар в колбе

7000103721



37 дБ

- Материал – гипоаллергенный пенополиуретан
- Подходит под разные типы ушного канала
- Обеспечивает малое давление наушной канал

3M™ E-A-R™ Classic™

Одноразовые противошумные вкладыши, 500 пар в колбе

7000038203



28 дБ

- Материал уникальный мягкий пористый вспененный поливинилхлорид
- Не впитывают влагу
- Обеспечивают минимальное давление на ушной канал

3M™ E-A-Rsoft Yellow Neons

Одноразовые противошумные вкладыши, 500 пар в колбе

7000038202



36 дБ

- Материал – гипоаллергенный пенополиуретан
- Гладкая грязеотталкивающая поверхность
- Коническая форма
- Повышенная видимость за счет яркого неонового цвета

3M Россия и СНГ
Тел.: + 7 (495) 784 74 74
Тел.: + 8 (800) 250 84 74
www.3MRussia.ru/siz



БЕР 012

Беруши 3M™ 1100 / 1110

УРОВЕНЬ ШУМОПОДАВЛЕНИЯ (SNR): 37 дБ
МАТЕРИАЛ: вспененный полиуретан
ОСОБЕННОСТИ МОДЕЛИ: коническая форма и углубления для пальцев позволяют легко вводить их в ушной канал. Благодаря применению вспененного полиуретана вкладыши быстро принимают форму наружного слухового канала и эффективно снижают уровень шума. Гладкая поверхность предотвращает скапливание грязи. Рекомендуются для производств с уровнем шума свыше 95 дБ.

БЕР 012.01 беруши 3M™ 1100 без корда
БЕР 012.02 беруши 3M™ 1110 с кордом

ТР ТС 019/2011



БЕР 031

Беруши 3M™ CLASSIC

УРОВЕНЬ ШУМОПОДАВЛЕНИЯ (SNR): 28 дБ
ОСОБЕННОСТИ МОДЕЛИ: экономичны, можно мыть и использовать до 5 раз, не меняют форму, размер и защитные свойства. В индивидуальной упаковке. Изготовлены из винилового вспененного материала медленного восстановления. Материал не гигроскопичный, не впитывает влагу из воздуха. Шершавая поверхность помогает вкладышам прочно держаться в ушном канале и поддерживать максимальный комфорт и эффективную защиту в течение длительного времени.

ТР ТС 019/2011



БЕР 013

Беруши 3M™ 1261 / 1271

УРОВЕНЬ ШУМОПОДАВЛЕНИЯ (SNR): 25 дБ
ОСОБЕННОСТИ МОДЕЛИ: многоразовые вкладыши, моющиеся. Противошумные вкладыши выполнены из мягкого и износостойкого материала для комфортного использования. Хорошая защита от шума. Удобный контейнер для хранения с клипсой (крепится к ремню или к карману) делает удобным их применение и уменьшает их загрязнение. Модель 3M™ 1271 – со шнурком, что помогает не потерять ни один вкладыш. Удобная форма стержня. Один размер вкладышей подходит для большинства пользователей. Индивидуальная упаковка: пластиковый контейнер.

БЕР 013.01 беруши 3M™ 1261 без корда
БЕР 013.02 беруши 3M™ 1271 с кордом

ТР ТС 019/2011



БЕР 041.01

Диспенсер 3M™ E-A-R™ ONE TOUCH™ PRO

Диспенсер обеспечивает удобное и гигиеничное хранение противошумных вкладышей, свободный доступ с любой стороны. Диспенсер можно как установить отдельно, так и повесить на стену. Изготовлен из АБС-пластика: устойчив к ударам и перепадам температур, к воздействию солнца, дождя и ветра. Выдает по одному вкладышу за одно вращение. Поставляется без противошумных вкладышей и колбы. Совместим со сменными колбами 3M™ с противошумными вкладышами 3M™ E-A-R™ Classic, E-A-Rsoft™

БЕР 041.02 Противошумные вкладыши 3M™ E-A-Rsoft™ Yellow Neon в колбе для диспенсера

БЕР 041.03 Противошумные вкладыши 3M™ E-A-R™ Classic™ в колбе для диспенсера

ТР ТС 019/2011

Honeywell





БЕР 001

Беруши МАКС

УРОВЕНЬ ШУМОПОДАВЛЕНИЯ (SNR): 37 дБ
МАТЕРИАЛ: вспененный полиуретан
ОСОБЕННОСТИ МОДЕЛИ: колоколообразная форма обеспечивает максимальный комфорт. Гладкая поверхность предотвращает скапливание грязи и позволяет значительно продлить срок службы. Рекомендуются для производств с уровнем шума свыше 95 дБ, включая резку металла, ковку, строительство дорог, стрельбу из огнестрельного оружия, производство бетона, работу с пневматическими дрелями и ручным электроинструментом, мотогонки и другие отрасли.

- БЕР 001.01 (3301161) МАКС без корда
- БЕР 001.02 (3301130) МАКС с кордом
- БЕР 001.03 (1013046) МАКС для диспенсера, 200 шт./уп
- БЕР 001.04 (3301165) МАКС для диспенсера, 500 шт./уп

ТР ТС 019/2011

Honeywell





БЕР 006

Беруши МАТРИКС ОРАНЖ

УРОВЕНЬ ШУМОПОДАВЛЕНИЯ (SNR): 29 дБ
МАТЕРИАЛ: термопластиковая резина
ОСОБЕННОСТИ МОДЕЛИ: не требуют скручивания, что обеспечивает легкость вставления и удобство ношения, обеспечивают постоянную защиту с момента вставления – нет необходимости ждать, пока вкладыш восстановит свою форму после скручивания. Не расширяются — не оказывают давления на ушной канал изнутри. Фильтруют шум на вредных частотах, пропуская звуки на частоте речи человека.
Рекомендуются при работе с движущимися механизмами, на транспорте, при необходимости общения в шумных производственных цехах.

- БЕР 006.01 (1011236) МАТРИКС ОРАНЖ без корда
- БЕР 006.02 (1012521) МАТРИКС ОРАНЖ с кордом
- БЕР 006.03 (1013042) МАТРИКС ОРАНЖ для диспенсера, 200 шт./уп

ТР ТС 019/2011

Honeywell





БЕР 003

Беруши ЛАЗЕР ЛАЙТ

УРОВЕНЬ ШУМОПОДАВЛЕНИЯ (SNR): 35 дБ
МАТЕРИАЛ: вспененный полиуретан
ОСОБЕННОСТИ МОДЕЛИ: восстанавливающая Т-образная форма обеспечивает легкость вставления и удобство ношения, гладкая поверхность предотвращает скапливание грязи и позволяет значительно продлить срок службы.
АРТИКУЛ: Т-образная форма разработана специально для удобства вставления и ношения. Яркие цвета делают эти средства защиты видимыми. Гладкая поверхность предотвращает скапливание грязи и позволяет значительно продлить срок службы.
Рекомендуются для применения на рабочих местах с повышенным уровнем шума. Универсальны для любых видов деятельности.

- БЕР 003.04 (3302371) ЛАЗЕР ЛАЙТ для диспенсера, 500 шт./уп
- БЕР 003.03 (1013047) ЛАЗЕР ЛАЙТ для диспенсера, 200 шт./уп
- БЕР 003.02 (3301106) ЛАЗЕР ЛАЙТ с кордом
- БЕР 003.01 (3301105) ЛАЗЕР ЛАЙТ без корда

ТР ТС 019/2011

Honeywell



БЕР 002

Беруши МУЛЬТИ МАКС

УРОВЕНЬ ШУМОПОДАВЛЕНИЯ (SNR): 35 дБ
МАТЕРИАЛ: вспененный полиуретан
ОСОБЕННОСТИ МОДЕЛИ: гладкая поверхность предотвращает скапливание грязи. Два размера в одном: с одной стороны — вкладыш стандартного размера, с другой стороны — малого размера. Идеально подходят для работы, требующей повышенного комфорта, частой замены вкладышей, или в случае, если гигиенические условия не позволяют использовать вкладыши повторно.

- БЕР 002.00 (3301109) МУЛЬТИ МАКС без корда

ТР ТС 019/2011

Honeywell



БЕР 009

Беруши ЭЙР СОФТ

УРОВЕНЬ ШУМОПОДАВЛЕНИЯ (SNR): 30 дБ
МАТЕРИАЛ: вспененный полиуретан
ОСОБЕННОСТИ МОДЕЛИ: обеспечивают исключительный комфорт при продолжительном ношении. Самый высокий уровень шумоподавления (SNR) среди многоразовых противошумных вкладышей. Форма с фланцами облегчает вставление/удаление вкладышей, синий цвет вкладышей обеспечивает легкость проверки применения СИЗ. Поставляются в индивидуальном контейнере «Флип-топ».
Рекомендуются для многократного использования с целью защиты от опасного уровня шумов.

БЕР 009.01 (1030610) ЭЙР СОФТ без корда
БЕР 009.02 (1030612) ЭЙР СОФТ с кордом

ТР ТС 019/2011

Honeywell



БЕР 011

Беруши ЛАЗЕР ТРАКТ

УРОВЕНЬ ШУМОПОДАВЛЕНИЯ (SNR): 35 дБ
МАТЕРИАЛ: вспененный полиуретан
ОСОБЕННОСТИ МОДЕЛИ: самовосстанавливающаяся форма из вспененного полиуретана подходит практически для всех пользователей. Яркие цвета и вставка из сплава цветных металлов — легкое обнаружение как визуально, так и при помощи металлоискателей. Гладкая поверхность предотвращает скапливание грязи и позволяет значительно продлить срок службы.
Рекомендуются для применения в условиях, где неприемлемо попадание инородных объектов (пищевая, фармацевтическая промышленность).

БЕР 011.00 (3301167) ЛАЗЕР ТРАКТ с кордом

ТР ТС 019/2011

Honeywell



БЕР 008

Беруши КВАЙЕТ

УРОВЕНЬ ШУМОПОДАВЛЕНИЯ (SNR): 28 дБ
МАТЕРИАЛ: вспененный полиуретан
ОСОБЕННОСТИ МОДЕЛИ: запатентованная конструкция облегчает вставление и ношение. Встроенная навигационная ножка для удобства вставления и вынимания. Колоколообразная форма мягко повторяет контуры ушного канала, обеспечивая комфорт для пользователя. Многоразовый пластиковый контейнер с крючком можно прикрепить к карману, петле на ремне, фартуку, сумке, инструментам и др. Идеально подходят для работ, при которых сотрудники могут мыть и хранить беруши для их повторного использования, что позволяет уменьшить количество отходов и сэкономить деньги.

БЕР 008.01 (1028456) КВАЙЕТ без корда
БЕР 008.02 (1028457) КВАЙЕТ с кордом

ТР ТС 019/2011

Honeywell

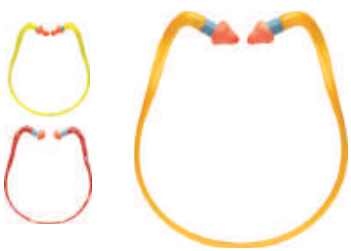

БЕР 007

Беруши КЬЮБИ

УРОВЕНЬ ШУМОПОДАВЛЕНИЯ (SNR): 26 дБ, 24 дБ, 23 дБ
МАТЕРИАЛ: вспененный полиуретан
ОСОБЕННОСТИ МОДЕЛИ: гладкая, эргономичная форма вкладышей, вставляющихся в ушной канал, обеспечивает максимальную защиту среди противошумных вкладышей на ободке. Запатентованная гигиеническая конструкция ободка предотвращает соприкосновение сменных вкладышей с загрязненными поверхностями. Ободок может располагаться сзади на шее или под подбородком, позволяя легко комбинировать противошумные вкладыши с любыми СИЗ головы. Рекомендуются для производственных условий с переменным уровнем шума.

БЕР 007.01 (3301282) КЬЮБИ-1, 26 дБ, вставляются в ушной канал
БЕР 007.02 (3301280) КЬЮБИ-2, 24 дБ, частично вставляются в ушной канал
БЕР 007.03 (3301279) КЬЮБИ-3, 23 дБ, закрывают лишь вход в ушной канал

ТР ТС 019/2011

РОСОМЗ®



НАУ 003

Наушники СОМЗ-1 ЯГУАР

УРОВЕНЬ ШУМОПОДАВЛЕНИЯ (SNR): 27 дБ
КОНСТРУКЦИЯ: наушники со стандартным оголовьем
ОСОБЕННОСТИ МОДЕЛИ: наушники обладают избирательным поглощением уровня шума, защищают от производственного шума, но дают возможность различать речь и сигналы опасности. Регулируемое оголовье позволяет подогнать наушники по голове пользователя и обеспечивает плотное прилегание. Такая конструкция дает возможность ношения наушников без утомления в течение всей рабочей смены. Звукопоглощающие вкладыши легко достаются и промываются мыльно-щелочным раствором. (60100)

ТР ТС 019/2011
ТУ 2568-067-36438019-13

РОСОМЗ®



НАУ 004

Наушники СОМЗ-3 ПУМА

УРОВЕНЬ ШУМОПОДАВЛЕНИЯ (SNR): 27 дБ
КОНСТРУКЦИЯ: наушники со стандартным оголовьем
ОСОБЕННОСТИ МОДЕЛИ: регулируемое оголовье обеспечивает необходимое усилие прижатия к голове пользователя. Две пластмассовые чашки увеличенного размера оставляют максимум пространства для уха. Регулируемая лента для фиксации на голове позволяет использовать данную модель с защитной каской. Звукопоглощающие вкладыши легко достаются и промываются мыльно-щелочным раствором. (60300)

ТР ТС 019/2011
ТУ 2568-067-36438019-13

РОСОМЗ®



НАУ 019

Наушники СОМЗ-5 ШТУРМ

УРОВЕНЬ ШУМОПОДАВЛЕНИЯ (SNR): 30 дБ
КОНСТРУКЦИЯ: наушники с креплением на каску
ОСОБЕННОСТИ МОДЕЛИ: наушники обладают избирательным поглощением уровня шума, защищают от производственного шума, но дают возможность различать речь и сигналы опасности. Применяются совместно с защитными касками при ковке, штамповке, строительных и других работах, сопровождаемых повышенным шумом. (60105)

ТР ТС 019/2011
ТУ 2568-067-36438019-13



НАУ 001

Наушники ПРОТИВОШУМНЫЕ

УРОВЕНЬ ШУМОПОДАВЛЕНИЯ (SNR): 24 дБ
КОНСТРУКЦИЯ: наушники со стандартным оголовьем
ОСОБЕННОСТИ МОДЕЛИ: регулируемое оголовье позволяет подогнать наушники по голове пользователя и обеспечивает плотное прилегание. Такая конструкция дает возможность ношения наушников без утомления в течение всей рабочей смены.

ТР ТС 019/2011

РОСОМЗ®



НАУ 051

Наушники СОМЗ-15 ТИТАН

УРОВЕНЬ ШУМОПОДАВЛЕНИЯ (SNR): 27 дБ
КОНСТРУКЦИЯ: наушники со стандартным оголовьем
ОСОБЕННОСТИ МОДЕЛИ: избирательное поглощение шума. Небольшая масса и удобное оголовье обеспечивают комфорт пользователя при ношении в течение всей рабочей смены. Наушники защищают от воздействия шума, давая возможность различать речь и сигналы опасности. Мягкие широкие амортизаторы обеспечивают оптимальное прижатие чашек к голове, не вызывая дискомфорта и утомления пользователя при длительном ношении. Хорошо заметны в сумерках и в условиях плохой видимости или недостаточной освещенности, часто возникающих при дорожных, строительных и других работах. Рекомендуются для защиты от высокого уровня шума, вплоть до 115 дБ. (60150)

ТР ТС 019/2011
ТУ 2568-093-36438019-2015

РОСОМЗ®



НАУ 042

Наушники СОМЗ-45 ПИЛОТ

УРОВЕНЬ ШУМОПОДАВЛЕНИЯ (SNR): 33 дБ
КОНСТРУКЦИЯ: наушники со стандартным оголовьем
ОСОБЕННОСТИ МОДЕЛИ: избирательное поглощение шума. Наушники защищают от воздействия шума, давая возможность различать речь и сигналы опасности. Небольшая масса и удобное оголовье обеспечивают комфорт пользователя при ношении в течение всей рабочей смены. Регулируемое оголовье «анатомической» формы, крепящееся к чашкам в двух точках, равномерно распределяет давление чашек на голову, обеспечивая плотное их прилегание к голове в течение всей рабочей смены, гарантируя надежную защиту от шума. Чашки увеличенного объема обеспечивают эффективное поглощение шума. (60450)

ТР ТС 019/2011
ТУ 2568-093-36438019-2015

РОСОМЗ®



НАУ 043

Наушники COM3-8 DRIVER ACTIVE

УРОВЕНЬ ШУМОПОДАВЛЕНИЯ (SNR): 30 дБ
КОНСТРУКЦИЯ: наушники со стандартным оголовьем
ОСОБЕННОСТИ МОДЕЛИ: электронные наушники, позволяющие свободно общаться и контролировать окружающую обстановку в условиях шума с уровнем звукового давления, превышающим 80 дБ. Имеют встроенную электронную систему, состоящую из микрофона, усилителя, порогового устройства и миниатюрного громкоговорителя. При уровне шума ниже 82 дБ микрофон включен и пользователь слышит звуки извне. При уровне звукового давления выше 82 дБ пороговое устройство отключает микрофон и усилитель, наушники работают как обычный пассивный противошум. Оптимальное средство защиты органа слуха от шума с умеренным уровнем во всех отраслях промышленности. (60800)

ТР ТС 019/2011

РОСОМЗ®



НАУ 044

Наушники COM3-7 RADIO

УРОВЕНЬ ШУМОПОДАВЛЕНИЯ (SNR): 31 дБ
КОНСТРУКЦИЯ: наушники со стандартным оголовьем
ОСОБЕННОСТИ МОДЕЛИ: инновационная модель, разработанная специально для работников, выполняющих монотонную работу в условиях производственного шума. Позволяют прослушивать радиопередачи с высоким качеством от встроенного AM/FM-приемника или от внешнего источника, например, MP3-плейера при ограниченной слышимости звуков извне. Наушники имеют стальное оголовье, обшитое мягким материалом, обеспечивающим пользователю дополнительный комфорт и регулировку высоты ношения. Жидкокристаллический дисплей отображает состояние батареи и текущее время в часах и минутах при выключенном приемнике. (60700)

ТР ТС 019/2011
ТУ 2568-076-36438019-14

Honeywell



НАУ 008

Наушники **КЛАРИТИ С1**

УРОВЕНЬ ШУМОПОДАВЛЕНИЯ (SNR): 25 дБ
КОНСТРУКЦИЯ: наушники со стандартным оголовьем
ОСОБЕННОСТИ МОДЕЛИ: обеспечивают фильтрацию шумов на частотах, оказывающих вредное воздействие, пропуская звуки предупреждающих сигналов и речи человека. Запатентованная технология избирательного шумоподавления без применения электроники. Наушники позволяют общаться даже в самых шумных производственных условиях. Не допускают изоляции рабочих от окружающей среды, повышают общую безопасность на рабочем месте. Диэлектрические наушники подходят для любых рабочих мест, рекомендуются для безопасной работы в электроустановках. Равномерное распределение давления обеспечивает наилучший комфорт для длительного ношения. Наушники позволяют избежать вредного воздействия чрезмерной защиты органа слуха, поскольку обеспечивают оптимальное шумоподавление. Телескопическая регулировка прочного пластикового оголовья. Двухуровневое оголовье имеет вентилируемый слой, не препятствующий доступу воздуха к коже головы, что гарантирует комфорт при длительном ношении. **(1011142)**

ТР ТС 019/2011

Honeywell



НАУ 020

Наушники **КЛАРИТИ С1Н**

УРОВЕНЬ ШУМОПОДАВЛЕНИЯ (SNR): 26 дБ
КОНСТРУКЦИЯ: наушники с креплением на каску
ОСОБЕННОСТИ МОДЕЛИ: обеспечивают фильтрацию шумов на частотах, оказывающих вредное воздействие, пропуская звуки предупреждающих сигналов и речи человека. Запатентованная технология избирательного шумоподавления без применения электроники. Наушники позволяют общаться даже в самых шумных производственных условиях. Не допускают изоляции рабочих от окружающей среды, повышают общую безопасность на рабочем месте. Диэлектрические наушники подходят для любых рабочих мест, рекомендуются для безопасной работы в электроустановках. Равномерное распределение давления обеспечивает наилучший комфорт для длительного ношения. Наушники позволяют избежать вредного воздействия чрезмерной защиты органа слуха, поскольку обеспечивают оптимальное шумоподавление. Наушники комфортно прилегают к голове, легко фиксируются в заданных положениях, удобно устанавливаются на каске. Широкий спектр адаптеров к защитным каскам российского и иностранного производства. **(1011262)**

ТР ТС 019/2011

Honeywell



НАУ 015

Наушники **ВИКИНГ**

УРОВЕНЬ ШУМОПОДАВЛЕНИЯ (SNR): 26 дБ
КОНСТРУКЦИЯ: наушники со стандартным оголовьем
ОСОБЕННОСТИ МОДЕЛИ: запатентованная технология Air Flow Control™ обеспечивает оптимальное шумоподавление на всех частотах без увеличения размера или веса наушников. Оголовье для трехпозиционного ношения: на голове, под подбородком и сзади на шее – предлагает широкую свободу ношения наушников в сочетании с защитными касками, лицевыми щитками и другими СИЗ головы. Сверхмягкие быстросъемные обтюраторы наушников обеспечивают долговременный комфорт и длительный срок службы наушников. Крепкое пластиковое оголовье выдерживает работу даже в самых суровых условиях. Двойное оголовье с вентилируемым слоем обеспечивает максимальный комфорт при длительном ношении. Диэлектрические наушники – идеальное решение для работ в электроустановках. Дополнительная эластичная лента, соединяющая чашечки наушников, обеспечивает надежное крепление в положениях оголовья сзади на шее и под подбородком. **(1010925)**

ТР ТС 019/2011

Honeywell



НАУ 007

Наушники **ТАНДЕР Т1/Т2/Т3**

УРОВЕНЬ ШУМОПОДАВЛЕНИЯ (SNR): 30 дБ/33 дБ/36 дБ
КОНСТРУКЦИЯ: наушники со стандартным оголовьем
ОСОБЕННОСТИ МОДЕЛИ: максимальная защита и непревзойденный комфорт с запатентованной технологией Air Flow Control™. Недеформируемое удобное оголовье с телескопической регулировкой. Двойное оголовье с вентилируемым слоем и ультрамягкие обтюраторы обеспечивают максимальный комфорт при длительном ношении. Диэлектрические наушники для безопасной работы в электроустановках.

НАУ 007.01 (1010928) ТАНДЕР Т1 30 дБ
НАУ 007.02 (1010929) ТАНДЕР Т2 33 дБ
НАУ 007.03 (1010970) ТАНДЕР Т3 36 дБ

ТР ТС 019/2011

Honeywell



НАУ 009

Наушники **ТАНДЕР Т1Н/Т2Н**

УРОВЕНЬ ШУМОПОДАВЛЕНИЯ (SNR): 29 дБ/30 дБ
КОНСТРУКЦИЯ: наушники с креплением на каску
ОСОБЕННОСТИ МОДЕЛИ: максимальная защита и непревзойденный комфорт с запатентованной технологией Air Flow Control™. Наушники комфортно прилегают к голове, легко фиксируются в заданных положениях, удобно устанавливаются на каске.

НАУ 009.01 (1012533) ТАНДЕР Т1Н 29 дБ
НАУ 009.02 (1012534) ТАНДЕР Т2Н 30 дБ

ТР ТС 019/2011

Honeywell



НАУ 010

Наушники **ИМПАКТ СПОРТ**

УРОВЕНЬ ШУМОПОДАВЛЕНИЯ (SNR): 25 дБ
КОНСТРУКЦИЯ: наушники со складным оголовьем
ОСОБЕННОСТИ МОДЕЛИ: мягкое оголовье из искусственной кожи, компактный складной дизайн для удобства хранения, легкая регулировка по высоте и надежная фиксация положения. Наушники защищают пользователя от опасных уровней шума, не изолируя его при этом от окружающего мира. Встроенные в наушники направленные микрофоны усиливают звук команд и другие окружающие звуки до безопасного уровня в 82 дБ, обеспечивая тем самым более естественное звучание и упрощая общение. 350 часов бесперебойной работы с 2 батарейками AAA (включены в комплект), автоматическое отключение после 4 часов работы. Усовершенствованный дизайн отсека для батареек – крышка отщелкивается для быстроты замены. Внешний аудиовход для присоединения MP3-плейера или другого аудиоустройства для прослушивания на стрельбище. Зеленый защитный цвет наушников дополняет цветовую гамму большинства охотничьих костюмов и обеспечивает маскировку. **(1013530)**

ТР ТС 019/2011

3M Наука,
Воплощенная в жизнь™

Какое средство защиты слуха Вам нужно

	<105	106	107	108	109	110	111	112	113	114	115	116	117
Уровень шума, дБ													
Рекомендуемый SNR, дБ	<26	26	27	28	29	30	31	32	33	34	35	36	37

Противошумные наушники

3M™ Peltor™ Optime™ I
SNR = 27 дБ



3M™ Peltor™ Optime™ II
SNR = 31 дБ



3M™ Peltor™ X4
SNR = 33 дБ



3M™ Peltor™ Optime™ III
SNR = 35 дБ



3M™ Peltor™ X5
SNR = 37 дБ
Первые наушники с акустической эффективностью 37 дБ!



Одноразовые противошумные вкладыши

3M™ E-A-R™ Classic
SNR = 28 дБ
Можно мыть и использовать до 6 раз!

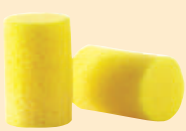

3M™ E-A-Rsoft™ Yellow Neon
SNR = 36 дБ



3M™ 1100 / 1110
SNR = 37 дБ
Самый высокий уровень защиты среди одноразовых вкладышей!



Многоразовые противошумные вкладыши

3M™ 1310 / 1311
SNR = 26 дБ
Для периодического использования в условиях с непостоянным уровнем шума



3M™ 1261 / 1271
SNR = 26 дБ
Удобный контейнер для хранения!



3M™ E-A-R™ Ultrafit™
SNR = 32 дБ



3M™ E-A-R™ Tracers™
SNR = 32 дБ

3M Россия и СНГ
Тел.: + 7 (495) 784 74 74
Тел.: + 8 (800) 250 84 74
www.3MRussia.ru/siz



НАУ 012

Наушники 3M™ PELTOR™ OPTIME™ I

УРОВЕНЬ ШУМОПОДАВЛЕНИЯ (SNR): 26 дБ / 27 дБ / 28 дБ
ОСОБЕННОСТИ МОДЕЛИ: изолирующие валики заполнены уникальной комбинацией жидкости и вспененного пластика. Это создает оптимальное уплотнение при низком контактном давлении, обеспечивая комфорт даже в условиях длительного использования. Наушники оптимально подходят для использования в условиях с умеренным уровнем промышленного шума, таких как мастерские, цеха обработки листового металла, типографии, но также могут с успехом использоваться и на открытом воздухе, например, при стрижке газонов или занятиях своим любимым хобби в мастерской.

- НАУ 012.01 3M™ PELTOR™ OPTIME™ I, 27 дБ стандартное оголовье
- НАУ 012.02 3M™ PELTOR™ OPTIME™ I, 26 дБ с креплением на каску
- НАУ 012.03 3M™ PELTOR™ OPTIME™ I, 28 дБ складное оголовье

ТР ТС 019/2011



НАУ 013

Наушники 3M™ PELTOR™ OPTIME™ II

УРОВЕНЬ ШУМОПОДАВЛЕНИЯ (SNR): 30 дБ / 31 дБ
ОСОБЕННОСТИ МОДЕЛИ: изолирующие валики заполнены уникальной комбинацией жидкости и вспененного пластика. Это создает оптимальное уплотнение при низком контактном давлении, обеспечивая комфорт даже в условиях длительного использования. Изолирующие валики имеют каналы вентиляции и покрыты мягкой, слегка шероховатой, гигиенической пленкой. Наушники хорошо подходят для применения в условиях значительного промышленного шума, на строительных площадках, в аэропортах или на сельскохозяйственных работах.

- НАУ 013.01 3M™ PELTOR™ OPTIME™ II, 31 дБ стандартное оголовье
- НАУ 013.02 3M™ PELTOR™ OPTIME™ II, 30 дБ с креплением на каску
- НАУ 013.03 3M™ PELTOR™ OPTIME™ II, 31 дБ складное оголовье

ТР ТС 019/2011



НАУ 014

Наушники 3M™ PELTOR™ OPTIME™ III

УРОВЕНЬ ШУМОПОДАВЛЕНИЯ (SNR): 34 дБ / 35 дБ
ОСОБЕННОСТИ МОДЕЛИ: наушники обеспечивают чрезвычайно эффективную защиту и были разработаны для применения в условиях с исключительно высоким уровнем шума. В основе такой защиты лежит конструкция с применением двойного корпуса чашки, что сводит к минимуму резонанс в держателе оголовья. Это обеспечивает максимальное ослабление высокочастотных шумов, но тем не менее позволяет легко понимать речь и сигналы. В свою очередь, акустическое соединение между внутренней полостью и межкорпусной полостью обеспечивает максимальное ослабление низкочастотных шумов. Уплотнительные валики имеют большую ширину и заполнены мягким вспененным пластиком, что делает их очень удобными и снижает контактное давление.

- НАУ 014.01 3M™ PELTOR™ OPTIME™ III, 35 дБ стандартное оголовье
- НАУ 014.02 3M™ PELTOR™ OPTIME™ III, 34 дБ с креплением на каску

ТР ТС 019/2011



НАУ 027

Наушники 3M™ PELTOR™ X4

УРОВЕНЬ ШУМОПОДАВЛЕНИЯ (SNR): 33 дБ
ОСОБЕННОСТИ МОДЕЛИ: противошумные наушники серии 3M™ Peltor™ X сочетают комфорт, высокий уровень шумоподавления и современный дизайн, что делает их лучшим решением для защиты слуха. Современная низкопрофильная конструкция. Электрически изолированное двойное оголовье. Мягкие широкие валики поддерживают комфортный уровень прижатия. В чашках наушников используются новые инновационные вставки и подкладные элементы из пеноматериала, позволяющие улучшить шумоизоляцию. По размеру и весу соответствуют модели наушников 3M™ Peltor™ Optime™ I, однако по акустическим характеристикам близки к модели наушников 3M™ Peltor™Optime™ III. Наиболее эффективно подавляют высокочастотные шумы. Легкие, 234 г.

НАУ 027.01 3M™ Peltor™ X4A, 33 дБ стандартное оголовье
НАУ 027.02 3M™ Peltor™ X4P3E, 32 дБ с креплением на каску

ТР ТС 019/2011



НАУ 028

Наушники 3M™ PELTOR™ X5

УРОВЕНЬ ШУМОПОДАВЛЕНИЯ (SNR): 37 дБ
ОСОБЕННОСТИ МОДЕЛИ: противошумные наушники серии 3M™ Peltor™ X сочетают комфорт, высокий уровень шумоподавления и современный дизайн, что делает их лучшим решением для защиты слуха. Современная низкопрофильная конструкция. Двойное оголовье обеспечивает лучший баланс и комфорт. Электрически изолированное двойное оголовье. Мягкие широкие валики поддерживают комфортный уровень прижатия. В чашках наушников используются новые инновационные вставки и подкладные элементы из пеноматериала, позволяющие улучшить шумоизоляцию. Рекомендованы для использования в условиях экстремального уровня шума. Наиболее эффективно подавляют низкочастотные шумы. Легкие, 351 г.

НАУ 028.01 3M™ Peltor™ X5A, 37 дБ стандартное оголовье
НАУ 028.02 3M™ Peltor™ X5P3E, 36 дБ с креплением на каску

ТР ТС 019/2011



НАУ 023

Наушники 3M™ PELTOR™ PROTAC III

УРОВЕНЬ ШУМОПОДАВЛЕНИЯ (SNR): 32 дБ
ОСОБЕННОСТИ МОДЕЛИ: защитные наушники с внешними микрофонами, обеспечивающие комфорт и высокоэффективную защиту слуха при работе в условиях высокого уровня шума. Наушники защищают от вредного шума, но в то же время позволяют слышать окружающие звуки. Слабые звуки усиливаются, а громкие импульсные шумы эффективно отсекаются. Подходят для продолжительного комфортного ношения, так как оснащены удобными чашечками с большим внутренним пространством. Область применения: гражданские аэропорты, деревообрабатывающая промышленность, дорожные работы, строительство, работы с пневматическими отбойными молотками.

НАУ 023.01 3M™ Peltor™ ProTac III стандартное оголовье, 32 дБ
НАУ 023.02 3M™ Peltor™ ProTac III с креплением на каску, 31 дБ

ТР ТС 019/2011



НАУ 054

Наушники 3M™ PELTOR™ HEADSET™ CH-3 FLX2

УРОВЕНЬ ШУМОПОДАВЛЕНИЯ (SNR): 31 дБ
ОСОБЕННОСТИ МОДЕЛИ: гарнитура с эффективной шумоизоляцией и возможностью подключения к радиостанции. Обеспечивает надежную защиту слуха и качественную коммуникацию в условиях шумной окружающей среды. Двухкомпонентная чашка низкопрофильного дизайна, яркого желтого цвета для повышенной видимости. Улучшенная эффективность динамиков, водонепроницаемый микрофон. Подключение осуществляется с помощью кабелей серии FLX2, которые подбираются отдельно под модель рации.

ТР ТС 019/2011



НАУ 050

Наушники 3M™ PELTOR™ LITECOM™

УРОВЕНЬ ШУМОПОДАВЛЕНИЯ (SNR): 32 дБ
ОСОБЕННОСТИ МОДЕЛИ: противошумные наушники, обладающие высоким уровнем шумопоглощения и встроенной радиостанцией, позволяющей осуществлять коммуникацию с другими наушниками серии LiteCom™ или портативными радиостанциями, настроенными на ту же частоту. Обеспечивают связь на расстоянии до 2 км (в зависимости от условий). Речевой микрофон с компенсацией внешних шумов и функция VOX обеспечивают надежную коммуникацию в условиях сильного внешнего шума. Гарнитура со встроенной рацией на частоте PMR 446 МГц двухсторонней связи и эффективной шумоизоляцией.

ТР ТС 019/2011



НАУ 055

Наушники 3M™ PELTOR™ WS LITECOM™ PLUS PMR

УРОВЕНЬ ШУМОПОДАВЛЕНИЯ (SNR): 33 дБ
ОСОБЕННОСТИ МОДЕЛИ: коммуникационные наушники со встроенной рацией двухсторонней связи, эффективной шумоизоляцией и встроенной функцией автоматической регулировки громкости звука. Наушники оснащены модулем Bluetooth®, что позволяет подключить к ним дополнительные устройства связи. Предоставляют надежную защиту слуха и в то же время обеспечивают надежную коммуникацию в условиях шумной среды. Стереомикрофоны позволяют слышать окружающие звуки и разговаривать с людьми, не снимая гарнитуры, что исключает риск повреждения слуха. Радиосвязь осуществляется на частоте PMR 446 MHz (8 каналов / 121 подканал). Обеспечивают возможность индивидуальной связи для нескольких пользователей, используя один и тот же канал.

ТР ТС 019/2011

Наука,
Воплощенная в жизнь™

Схема выбора фильтрующих полумасок 3M™

			Противоаэрозольные полумаски 3M™			Специализированные полумаски 3M™ с дополнительный защитой	
		Степень защиты	FFP1 до 4 ПДК	FFP2 до 12 ПДК	FFP3 до 50 ПДК	FFP1 до 4 ПДК	FFP2 до 12 ПДК
Премиум	Складной	С клапаном выдоха	3M™ Aura™ 9312+	3M™ Aura™ 9322+	3M™ Aura™ 9332+		
		Без клапана выдоха	3M™ Aura™ 9310+	3M™ Aura™ 9320+			
	Чашеобразный	С клапаном выдоха			3M™ 8833 Уплотнитель по линии прилегания (маркировка R - reusable)	3M™ 9914P с дополнительной защитой от запахов органических паров Заключение от Минпромторга	3M™ 9926P С дополнительный защитой от кислых газов и паров (марка Е)* Заключение от Минпромторга
Комфорт	Складной	С клапаном выдоха	3M™ Vflex™ 9161V Заключение от Минпромторга	3M™ Vflex™ 9162V Заключение от Минпромторга	3M™ Vflex™ 9163V Заключение от Минпромторга		
	Чашеобразный	С клапаном выдоха	3M™ 8112 Заключение от Минпромторга	3M™ 8122 Заключение от Минпромторга	3M™ 8132		3M™ 9922P с дополнительной защитой от сварочных аэрозолей и дымов и от озона Заключение от Минпромторга
Базовый	Складной	Без клапана выдоха	3M™ Vflex™ 9101 Заключение от Минпромторга	3M™ Vflex™ 9152R Заключение от Минпромторга			
	Чашеобразный	Без клапана выдоха	3M™ 8101 Заключение от Минпромторга	3M™ 8102 Заключение от Минпромторга			

– Сделано в России

* Соответствует требованиям стандарта ПНСТ 284-2018

3M Россия и СНГ
Тел.: + 7 (495) 784 74 74
Тел.: + 8 (800) 250 84 74
www.3MRussia.ru/siz

Респиратор 3M™ AURA™







ОСОБЕННОСТИ: складная трехпанельная конструкция.
Запатентованный высокоэффективный фильтрующий материал 3M™ Advanced Electret Media (AEM).
Клапан Cool Flow™ ещё эффективнее выводит теплый и влажный воздух вниз (+36%), минимизируя уровень запотевания очков и защитных щитков. Длинный пластичный носовой зажим для надёжного прилегания респиратора к переносице.
Язычки на верхней и нижней панелях респиратора, удобный для захвата корпус клапана выдоха позволяют легко и просто надевать и поправлять фильтрующую полумаску.
Лямки повышенной прочности помогут обеспечить должную комфортную посадку.
Цветовая индикация резинок для быстрого определения степени защиты (FFP1 — желтый, FFP2 — синий, FFP3 — красный).
Индивидуальная упаковка.
Система проверки оригинальности фильтрующих полумасок 3M™ Safe Guard™.

РЕС 016 Респиратор 3M™ AURA™ 9312+

СТЕПЕНЬ ЗАЩИТЫ: FFP1 (до 4 ПДК)
КЛАПАН ВЫДОХА: есть, 3M™ Cool Flow™

РЕС 026 Респиратор 3M™ AURA™ 9322+

СТЕПЕНЬ ЗАЩИТЫ: FFP2 (до 12 ПДК)
КЛАПАН ВЫДОХА: есть, 3M™ Cool Flow™

РЕС 015 Респиратор 3M™ AURA™ 9332+

СТЕПЕНЬ ЗАЩИТЫ: FFP3 (до 50 ПДК)
КЛАПАН ВЫДОХА: есть, 3M™ Cool Flow™

ТР ТС 019/2011

Респиратор 3M™ AURA™

ОСОБЕННОСТИ: складная трехпанельная конструкция.
Запатентованный высокоэффективный фильтрующий материал 3M™ Advanced Electret Media (AEM).
Длинный пластичный носовой зажим для надёжного прилегания респиратора к переносице.
Язычки на верхней и нижней панелях для удобства подгонки фильтрующей полумаски на лице.
Лямки повышенной прочности помогут обеспечить должную комфортную посадку.
Цветовая индикация резинок для быстрого определения степени защиты.
Индивидуальная упаковка для гигиеничного хранения.
Система проверки оригинальности фильтрующих полумасок 3M™ Safe Guard™.





РЕС 027 Респиратор 3M™ AURA™ 9310+

СТЕПЕНЬ ЗАЩИТЫ: FFP1 (до 4 ПДК)
КЛАПАН ВЫДОХА: нет

РЕС 017 Респиратор 3M™ AURA™ 9320+

СТЕПЕНЬ ЗАЩИТЫ: FFP2 (до 12 ПДК)
КЛАПАН ВЫДОХА: нет

ТР ТС 019/2011



PEC 116

Респиратор
3M™ VFLEX™ 9161V / 3M™ VFLEX™ 9161SV

СТЕПЕНЬ ЗАЩИТЫ: FFP1 (до 4 ПДК)
КЛАПАН ВЫДОХА: есть, 3M™ Cool Flow™
ОСОБЕННОСТИ: складной респиратор с V-образными складками – прилегает к различным типам лиц и следует за мимическими движениями, увеличенная площадь высокоэффективного фильтра. Рельефная поверхность помогает сохранять форму. Длинный пластичный носовой зажим обеспечивает мягкую комфортную посадку. 2 размера для плотного прилегания к различным типам лиц – стандартный и малый (S). Уникальная конструкция клапана выдоха 3M™ Cool Flow™ эффективно отводит образующееся тепло, выдыхаемый воздух и влагу.

ТР ТС 019/2011
Заключение Минпромторга



PEC 117

Респиратор
3M™ VFLEX™ 9162V / 3M™ VFLEX™ 9162SV

СТЕПЕНЬ ЗАЩИТЫ: FFP2 (до 12 ПДК)
КЛАПАН ВЫДОХА: есть, 3M™ Cool Flow™
ОСОБЕННОСТИ: складной респиратор с V-образными складками – прилегает к различным типам лиц и следует за мимическими движениями, увеличенная площадь высокоэффективного фильтра. Рельефная поверхность помогает сохранять форму. Длинный пластичный носовой зажим обеспечивает мягкую комфортную посадку. 2 размера для плотного прилегания к различным типам лиц – стандартный и малый (S). Уникальная конструкция клапана выдоха 3M™ Cool Flow™ эффективно отводит образующееся тепло, выдыхаемый воздух и влагу.

ТР ТС 019/2011
Заключение Минпромторга



PEC 140

Респиратор
3M™ VFLEX™ 9163V / 3M™ VFLEX™ 9163SV

СТЕПЕНЬ ЗАЩИТЫ: FFP3 (до 50 ПДК)
КЛАПАН ВЫДОХА: есть, 3M™ Cool Flow™
ОСОБЕННОСТИ: складной респиратор с V-образными складками – прилегает к различным типам лиц и следует за мимическими движениями, увеличенная площадь высокоэффективного фильтра. Рельефная поверхность помогает сохранять форму. Длинный пластичный носовой зажим обеспечивает мягкую комфортную посадку. 2 размера для плотного прилегания к различным типам лиц – стандартный и малый (S). Уникальная конструкция клапана выдоха 3M™ Cool Flow™ эффективно отводит образующееся тепло, выдыхаемый воздух и влагу.

ТР ТС 019/2011
Заключение Минпромторга



PEC 063

Респиратор
3M™ VFLEX™ 9101 / 3M™ VFLEX™ 9101S

СТЕПЕНЬ ЗАЩИТЫ: FFP1 (до 4 ПДК)
КЛАПАН ВЫДОХА: нет
ОСОБЕННОСТИ: складной респиратор с V-образными складками – прилегает к различным типам лиц и следует за мимическими движениями, увеличенная площадь высокоэффективного фильтра. Рельефная поверхность помогает сохранять форму. Длинный пластичный носовой зажим обеспечивает мягкую комфортную посадку.
2 размера для плотного прилегания к различным типам лиц – стандартный и малый (S).

PEC 064 Респиратор 3M™ VFLEX™ 9152R / 3M™ VFLEX™ 9152RS
СТЕПЕНЬ ЗАЩИТЫ: FFP2 (до 12 ПДК)

ТР ТС 019/2011
Заключение Минпромторга



PEC 112

Респиратор 3M™ 9922P

СТЕПЕНЬ ЗАЩИТЫ: FFP2 (до 12 ПДК),
доп. защита от озона и паров органических веществ в пределах ПДК.
КЛАПАН ВЫДОХА: есть, 3M™ Cool Flow™
ОСОБЕННОСТИ: полная совместимость со сварочными щитками 3M. Качественная фильтрация с низким сопротивлением дыханию. Уникальная конструкция клапана выдоха 3M™ Cool Flow™ эффективно отводит образующееся тепло, выдыхаемый воздух и влагу. Цветовая индикация степени защиты (FFP2 – синий). Рекомендуется для применения в сварочных работах и при других операциях, связанных с нагревом металла.

PEC 039 Респиратор 3M™ 9914 P
СТЕПЕНЬ ЗАЩИТЫ: FFP1 (до 4 ПДК),
доп. защита от запахов газов и паров органических соединений

ТР ТС 019/2011
Заключение Минпромторга



РЕС 043

Респиратор 3М™ 8112

СТЕПЕНЬ ЗАЩИТЫ: FFP1 (до 4 ПДК)
КЛАПАН ВЫДОХА: есть, 3М™ Cool Flow™
ОСОБЕННОСТИ: качественная фильтрация с низким сопротивлением дыханию. Внутренний слой из гипоаллергенного материала. Уникальная конструкция клапана выдоха 3М™ Cool Flow™ эффективно отводит образующееся тепло, выдыхаемый воздух и влагу. Рекомендован в условиях повышенных и пониженных температур, повышенной влажности.Для применения в металлургии и машиностроении, химической промышленности и нефтехимии, нефтегазовой отрасли, коммунальном хозяйстве, горнодобывающей промышленности, на транспорте, в авторемонтных мастерских, строительстве.

ТР ТС 019/2011
Заключение Минпромторга



РЕС 060

Респиратор 3М™8122

СТЕПЕНЬ ЗАЩИТЫ: FFP2 (до 12 ПДК)
КЛАПАН ВЫДОХА: есть, 3М™ Cool Flow™
ОСОБЕННОСТИ: качественная фильтрация с низким сопротивлением дыханию. Внутренний слой из гипоаллергенного материала. Уникальная конструкция клапана выдоха 3М™ Cool Flow™ эффективно отводит образующееся тепло, выдыхаемый воздух и влагу. Рекомендован в условиях повышенных и пониженных температур, повышенной влажности.Для применения в металлургии и машиностроении, химической промышленности и нефтехимии, нефтегазовой отрасли, коммунальном хозяйстве, горнодобывающей промышленности, на транспорте, в авторемонтных мастерских, строительстве.

ТР ТС 019/2011
Заключение Минпромторга



РЕС 111

Респиратор 3М™ 8132

СТЕПЕНЬ ЗАЩИТЫ: FFP3 (до 50 ПДК)
КЛАПАН ВЫДОХА: есть, 3М™ Cool Flow™
ОСОБЕННОСТИ: качественная фильтрация с низким сопротивлением дыханию. Внутренний слой из гипоаллергенного материала. Уникальная конструкция клапана выдоха 3М™ Cool Flow™ эффективно отводит образующееся тепло, выдыхаемый воздух и влагу. Рекомендован в условиях повышенных и пониженных температур, повышенной влажности.Для применения в металлургии и машиностроении, химической промышленности и нефтехимии, нефтегазовой отрасли, коммунальном хозяйстве, горнодобывающей промышленности, на транспорте, в авторемонтных мастерских, строительстве.

ТР ТС 019/2011



РЕС 030

Респиратор 3М™ 9926 Р

СТЕПЕНЬ ЗАЩИТЫ: FFP2 (до 12 ПДК),
доп. защита от кислых газов и паров (до 3 ПДК)
КЛАПАН ВЫДОХА: есть, 3М™ Cool Flow™
ОСОБЕННОСТИ: качественная фильтрация с низким сопротивлением дыханию. Уникальная конструкция клапана выдоха 3М™ Cool Flow™ эффективно отводит образующееся тепло, выдыхаемый воздух и влагу. Цветовая индикация степени защиты (FFP1 – жёлтый, FFP2 – синий). Подтвержденная защита от кислых газов и паров по ПНСТ 284-2018 до 3 ПДК (марка Е). Рекомендуется для применения в алюминиевой, нефтехимической, целлюлозно-бумажной промышленности, гальваническом производстве, аккумуляторных цехах, при гигиенической обработке помещений.

ТР ТС 019/2011
Заключение Минпромторга



РЕС 012

Респиратор 3М™ 8101

СТЕПЕНЬ ЗАЩИТЫ: FFP1 (до 4 ПДК)
КЛАПАН ВЫДОХА: нет
ОСОБЕННОСТИ: качественная фильтрация с низким сопротивлением дыханию. Внутренний слой из гипоаллергенного материала. Может использоваться в условиях повышенных и пониженных температур, повышенной влажности.
Для применения в металлургии и машиностроении, химической промышленности и нефтехимии, нефтегазовой отрасли, коммунальном хозяйстве, горнодобывающей промышленности, на транспорте, в авторемонтных мастерских, строительстве.

РЕС 031 Респиратор 3М™ 8102
СТЕПЕНЬ ЗАЩИТЫ: FFP2 (до 12 ПДК)

ТР ТС 019/2011
Заключение Минпромторга

uvex



PEC 070

Респиратор UVEX™ 2100

СТЕПЕНЬ ЗАЩИТЫ: FFP1
КЛАПАН ВЫДОХА: нет
ОСОБЕННОСТИ МОДЕЛИ: формованный. Инновационный дизайн в сочетании с оптимальной формой. Мягкие кромки материала при соприкосновении с кожей для еще большего комфорта. Непрерывные бесшовные лямки. Дизайн полумаски в области носа позволяет использование вместе с защитными закрытыми очками.

ТР ТС 019/2011
EN 149:2001+A1:2009

uvex



PEC 071

Респиратор UVEX™ 2110

СТЕПЕНЬ ЗАЩИТЫ: FFP1
КЛАПАН ВЫДОХА: есть
ОСОБЕННОСТИ МОДЕЛИ: формованный. Инновационный дизайн в сочетании с оптимальной формой. Мягкие кромки материала при соприкосновении с кожей для еще большего комфорта. Клапан выдоха снижает тепло и влажность, возникающие в полумаске. Непрерывные бесшовные лямки. Дизайн полумаски в области носа позволяет использование вместе с защитными закрытыми очками.

ТР ТС 019/2011
EN 149:2001+A1:2009

uvex



PEC 077

Респиратор UVEX™ 2200

СТЕПЕНЬ ЗАЩИТЫ: FFP2
КЛАПАН ВЫДОХА: нет
ОСОБЕННОСТИ МОДЕЛИ: формованный. Инновационный дизайн в сочетании с оптимальной формой. Мягкие кромки материала при соприкосновении с кожей для еще большего комфорта. Непрерывные бесшовные лямки. Дизайн полумаски в области носа позволяет использование вместе с защитными закрытыми очками.

ТР ТС 019/2011
EN 149:2001+A1:2009

uvex



PEC 078

Респиратор UVEX™ 2210

СТЕПЕНЬ ЗАЩИТЫ: FFP2
КЛАПАН ВЫДОХА: есть
ОСОБЕННОСТИ МОДЕЛИ: формованный. Инновационный дизайн в сочетании с оптимальной формой. Мягкие кромки материала при соприкосновении с кожей для еще большего комфорта. Клапан выдоха снижает тепло и влажность, возникающие в полумаске. Непрерывные бесшовные лямки. Дизайн полумаски в области носа позволяет использование вместе с защитными закрытыми очками.

ТР ТС 019/2011
EN 149:2001+A1:2009

uvex



PEC 079

Респиратор UVEX™ 2220

СТЕПЕНЬ ЗАЩИТЫ: FFP2
КЛАПАН ВЫДОХА: есть
ОСОБЕННОСТИ МОДЕЛИ: формованный. С угольным фильтром. Инновационный дизайн в сочетании с оптимальной формой. Мягкие кромки материала при соприкосновении с кожей для еще большего комфорта. Клапан выдоха снижает тепло и влажность, возникающие в полумаске. Непрерывные бесшовные лямки. Дизайн полумаски в области носа позволяет использование вместе с защитными закрытыми очками.

ТР ТС 019/2011
EN 149:2001+A1:2009

uvex



PEC 081

Респиратор UVEX™ 2310

СТЕПЕНЬ ЗАЩИТЫ: FFP3
КЛАПАН ВЫДОХА: есть
ОСОБЕННОСТИ МОДЕЛИ: формованный. Инновационный дизайн в сочетании с оптимальной формой. Мягкие кромки материала при соприкосновении с кожей для еще большего комфорта. Клапан выдоха снижает тепло и влажность, возникающие в полумаске. Непрерывные бесшовные лямки. Дизайн полумаски в области носа позволяет использование вместе с защитными закрытыми очками.

ТР ТС 019/2011
EN 149:2001+A1:2009

uvex



PEC 072

Респиратор UVEX™ 3100

СТЕПЕНЬ ЗАЩИТЫ: FFP1
КЛАПАН ВЫДОХА: нет
ОСОБЕННОСТИ МОДЕЛИ: складной. Инновационный дизайн в сочетании с оптимальной формой. Мягкие кромки материала при соприкосновении с кожей для еще большего комфорта. Непрерывные бесшовные лямки. Дизайн полумаски в области носа позволяет использование вместе с защитными закрытыми очками.

ТР ТС 019/2011
EN 149:2001+A1:2009

uvex



PEC 073

Респиратор UVEX™ 3110

СТЕПЕНЬ ЗАЩИТЫ: FFP1
КЛАПАН ВЫДОХА: есть
ОСОБЕННОСТИ МОДЕЛИ: складной. Инновационный дизайн в сочетании с оптимальной формой. Мягкие кромки материала при соприкосновении с кожей для еще большего комфорта. Клапан выдоха снижает тепло и влажность, возникающие в полумаске. Непрерывные бесшовные лямки. Дизайн полумаски в области носа позволяет использование вместе с защитными закрытыми очками.

ТР ТС 019/2011
EN 149:2001+A1:2009

uvex



PEC 074

Респиратор UVEX™ 3200

СТЕПЕНЬ ЗАЩИТЫ: FFP2
КЛАПАН ВЫДОХА: нет
ОСОБЕННОСТИ МОДЕЛИ: складной. Инновационный дизайн в сочетании с оптимальной формой. Мягкие кромки материала при соприкосновении с кожей для еще большего комфорта. Непрерывные бесшовные лямки. Дизайн полумаски в области носа позволяет использование вместе с защитными закрытыми очками.

ТР ТС 019/2011
EN 149:2001+A1:2009

uvex



PEC 075

Респиратор UVEX™ 3210

СТЕПЕНЬ ЗАЩИТЫ: FFP2
КЛАПАН ВЫДОХА: есть
ОСОБЕННОСТИ МОДЕЛИ: складной. Инновационный дизайн в сочетании с оптимальной формой. Мягкие кромки материала при соприкосновении с кожей для еще большего комфорта. Клапан выдоха снижает тепло и влажность, возникающие в полумаске. Непрерывные бесшовные лямки. Дизайн полумаски в области носа позволяет использование вместе с защитными закрытыми очками.

ТР ТС 019/2011
EN 149:2001+A1:2009

uvex



PEC 076

Респиратор UVEX™ 3220

СТЕПЕНЬ ЗАЩИТЫ: FFP2
КЛАПАН ВЫДОХА: есть
ОСОБЕННОСТИ МОДЕЛИ: складной. С угольным фильтром. Инновационный дизайн в сочетании с оптимальной формой. Мягкие кромки материала при соприкосновении с кожей для еще большего комфорта. Клапан выдоха снижает тепло и влажность, возникающие в полумаске. Непрерывные бесшовные лямки. Дизайн полумаски в области носа позволяет использование вместе с защитными закрытыми очками.

ТР ТС 019/2011
EN 149:2001+A1:2009

uvex



PEC 080

Респиратор UVEX™ 3310

СТЕПЕНЬ ЗАЩИТЫ: FFP3
КЛАПАН ВЫДОХА: есть
ОСОБЕННОСТИ МОДЕЛИ: складной. Инновационный дизайн в сочетании с оптимальной формой. Мягкие кромки материала при соприкосновении с кожей для еще большего комфорта. Клапан выдоха снижает тепло и влажность, возникающие в полумаске. Непрерывные бесшовные лямки. Дизайн полумаски в области носа позволяет использование вместе с защитными закрытыми очками.

ТР ТС 019/2011
EN 149:2001+A1:2009



РЕС 053

Респиратор АЛИНА®-П

СТЕПЕНЬ ЗАЩИТЫ: FFP2 (до 12 ПДК)
КЛАПАН ВЫДОХА: есть
ЗАЩИТА: от вредных аэрозолей (пыль, дым, туман), металлургической, силикатной, угольной, горнорудной, цементной, текстильной пыли и т. д.
ОСОБЕННОСТИ МОДЕЛИ: низкое сопротивление дыханию. Респиратор термостойкий, не подвержен возгоранию, сохраняет защитные и эксплуатационные свойства в широком температурном диапазоне.

ТР ТС 019/2011
СТО 73408097-002-2007



РЕС 054

Респиратор АЛИНА®-АВ

СТЕПЕНЬ ЗАЩИТЫ: FFP2 (до 12 ПДК)
КЛАПАН ВЫДОХА: есть
ЗАЩИТА: от аэрозолей, паров и газов органического и неорганического происхождения.
ОСОБЕННОСТИ МОДЕЛИ: низкое сопротивление дыханию. Высокая эффективность при работе в условиях повышенных и пониженных температур и повышенной влажности.

ТР ТС 019/2011
СТО 73408097-002-2007

Honeywell



РЕС 044

Респиратор СУПЕР ОДИН 3203

СТЕПЕНЬ ЗАЩИТЫ: FFP1 (до 4 ПДК)
КЛАПАН ВЫДОХА: нет
ЗАЩИТА: от пыли и туманов
ОСОБЕННОСТИ МОДЕЛИ: инновационный дизайн имеет особую форму, подходящую к любому типу лица, обеспечивает отличное прилегание по полосе обтюрации и сохранение формы в течение всего срока использования. Единый размер для любых типов лица.
РЕС 046 респиратор СУПЕР ОДИН 3203
СТЕПЕНЬ ЗАЩИТЫ: FFP2 (до 12 ПДК)

ТР ТС 019/2011



РЕС 086

Респиратор ЮЛИЯ®-119

СТЕПЕНЬ ЗАЩИТЫ: FFP1 (до 4 ПДК)
КЛАПАН ВЫДОХА: есть
ЗАЩИТА: от пыли, дыма, при работах, связанных с большими физическими нагрузками.
ОСОБЕННОСТИ МОДЕЛИ: облегченный корпус полумаски, гипоаллергенный материал, широкий угол обзора, возможность многоразового применения. Не подвержен возгоранию.

ТР ТС 019/2011
СТО 45541035-015-2011



РЕС 098

Респиратор ЮЛИЯ®-219

СТЕПЕНЬ ЗАЩИТЫ: FFP2 (до 12 ПДК)
КЛАПАН ВЫДОХА: есть
ЗАЩИТА: от пыли, дыма, при работах, связанных с большими физическими нагрузками.
ОСОБЕННОСТИ МОДЕЛИ: облегченный корпус полумаски, гипоаллергенный материал, широкий угол обзора, возможность многоразового применения. Не подвержен возгоранию.

ТР ТС 019/2011
СТО 45541035-015-2011

Honeywell



РЕС 045

Респиратор СУПЕР ОДИН 3204

СТЕПЕНЬ ЗАЩИТЫ: FFP1 (до 4 ПДК)
КЛАПАН ВЫДОХА: есть
ЗАЩИТА: от пыли и туманов
ОСОБЕННОСТИ МОДЕЛИ: инновационный дизайн имеет особую форму, подходящую к любому типу лица, обеспечивает отличное прилегание по полосе обтюрации и сохранение формы в течение всего срока использования. Единый размер для любых типов лица.
РЕС 047 респиратор СУПЕР ОДИН 3206
СТЕПЕНЬ ЗАЩИТЫ: FFP2 (до 12 ПДК)

ТР ТС 019/2011



РЕС 152

Респиратор **Л-200**

СТЕПЕНЬ ЗАЩИТЫ: FFP2 (до 12 ПДК)
МАТЕРИАЛ: марля, ФП
КЛАПАН ВЫДОХА: нет
ЗАЩИТНЫЕ СВОЙСТВА: защита органов дыхания от различных видов нетоксичной пыли, пыли растительного и животного происхождения.
Разрешается использовать при объемном содержании кислорода не менее 17%.
Время эксплуатации: от одной до нескольких смен в зависимости от концентрации пыли, влажности, температуры воздуха, а также физической нагрузки.

ТР ТС 019/2011



РЕС 003

Респиратор **БРИЗ-1101 (КАМА-200)**

СТЕПЕНЬ ЗАЩИТЫ: FFP1 (4 ПДК)
МАТЕРИАЛ: полипропилен, ФП
КЛАПАН ВЫДОХА: нет
ЗАЩИТНЫЕ СВОЙСТВА: защита органов дыхания от различных видов аэрозолей — растительных, животных, металлургических, минеральных, пыли синтетических моющих веществ, находящихся в воздухе при концентрации не более 200 мг/м^3. Время эксплуатации: от одной до нескольких смен в зависимости от концентрации пыли, влажности, температуры воздуха и физической нагрузки.

ТР ТС 019/2011



РЕС 149

Респиратор **БРИЗ-1102 (У2К)**

СТЕПЕНЬ ЗАЩИТЫ: FFP1 (4 ПДК)
МАТЕРИАЛ: поролон, ФП
КЛАПАН ВЫДОХА: есть
ЗАЩИТНЫЕ СВОЙСТВА: защита органов дыхания от различных видов аэрозолей — растительных, животных, металлургических, минеральных, пыли синтетических моющих веществ, находящихся в воздухе при концентрации не более 200 мг/м^3.
Срок эксплуатации: до 30 рабочих смен в зависимости от концентрации пыли, влажности, температуры воздуха, а также физической нагрузки.

ТР ТС 019/2011

РЕС 009

Респиратор **БРИЗ-1201 (Ф-62Ш)**

СТЕПЕНЬ ЗАЩИТЫ: 10 ПДК
МАТЕРИАЛ: резиновая полумаска
КЛАПАН ВЫДОХА: есть
ЗАЩИТНЫЕ СВОЙСТВА: защита органов дыхания от силикатной, металлургической, горнорудной, угольной, табачной пыли, пыли порошкообразных удобрений и интоксицидов, а также других видов пыли, не выделяющих токсических газов.
Срок эксплуатации фильтра: от 2 до 10 рабочих смен в зависимости от вида выполняемых работ, концентрации пыли, влажности, температуры воздуха, а также физической нагрузки.
Комплектуется сменным противоаэрозольным фильтром.

РЕС 010

Фильтр **БРИЗ-1201 (Ф-62Ш)**





ТР ТС 019/2011



РЕС 006

Респиратор **БРИЗ-2201 (РПГ)**

СТЕПЕНЬ ЗАЩИТЫ: 10 ПДК
МАТЕРИАЛ: резиновая полумаска, фильтры в пластиковом корпусе
КЛАПАН ВЫДОХА: есть
ЗАЩИТА: от парообразных и газообразных вредных веществ, за исключением высокотоксичных и неустойчивых в воздухе веществ, а также веществ, проникающих через кожу.
Комплектуются сменными противогазовыми фильтрами.

РЕС 006.01 респиратор БРИЗ-2201 (РПГ), А1
РЕС 006.06 респиратор БРИЗ-2201 (РПГ), А1В1Е1
РЕС 006.03 респиратор БРИЗ-2201 (РПГ), К1

ТР ТС 019/2011



РЕС 005

Респиратор **БРИЗ-3201 (РУ)**

СТЕПЕНЬ ЗАЩИТЫ: 10 ПДК
МАТЕРИАЛ: резиновая полумаска, фильтры в пластиковом корпусе
КЛАПАН ВЫДОХА: есть
ЗАЩИТА: от парообразных и газообразных вредных веществ, среднедисперсных и высокодисперсных аэрозолей, за исключением высокотоксичных и неустойчивых в воздухе веществ, а также веществ, проникающих через кожу.
Комплектуются сменными противогазоаэрозольными фильтрами.

РЕС 005.01 респиратор БРИЗ-3201 (РУ), А1Р1
РЕС 005.06 респиратор БРИЗ-3201 (РУ), А1В1Е1Р1
РЕС 005.03 респиратор БРИЗ-3201 (РУ), К1Р1

ТР ТС 019/2011



РЕС 008

Фильтр **БРИЗ-2201 (РПГ)**

РЕС 008.01 фильтр БРИЗ-2201 (РПГ), А1. Защита от органических газов и паров с температурой кипения выше 65°С
РЕС 008.06 фильтр БРИЗ-2201 (РПГ), А1В1Е1. Защита от органических, неорганических, кислых газов и паров
РЕС 008.03 фильтр БРИЗ-2201 (РПГ), К1. Защита от аммиака

ТР ТС 019/2011



РЕС 007

Фильтр **БРИЗ-3201 (РУ)**

РЕС 007.01 фильтр БРИЗ-3201 (РУ), А1Р1. Защита от органических газов и паров с температурой кипения выше 65°С и аэрозолей
РЕС 007.06 фильтр БРИЗ-3201 (РУ), А1В1Е1Р1. Защита от органических, неорганических, кислых газов и аэрозолей
РЕС 007.03 фильтр БРИЗ-3201 (РУ), К1Р1. Защита от аммиака и аэрозолей

ТР ТС 019/2011

ЗЕЛИНСКИЙ ГРУПП



РЕС 083

Респиратор **РПГ-67**

СТЕПЕНЬ ЗАЩИТЫ: 10 ПДК
МАТЕРИАЛ: резиновая полумаска, фильтры в металлическом корпусе
КЛАПАН ВЫДОХА: есть
ЗАЩИТА: защита от парообразных и газообразных вредных веществ, за исключением высокотоксичных и неустойчивых в воздухе веществ, а также веществ, проникающих через кожу. Комплектуется сменными противогазовыми фильтрами.

РЕС 083.01 респиратор РПГ-67, А1
РЕС 083.02 респиратор РПГ-67, В1
РЕС 083.03 респиратор РПГ-67, К1

ТР ТС 019/2011

ЗЕЛИНСКИЙ ГРУПП



РЕС 082

Респиратор **РУ-60М**

СТЕПЕНЬ ЗАЩИТЫ: 10 ПДК
МАТЕРИАЛ: резиновая полумаска, фильтры в металлическом корпусе
КЛАПАН ВЫДОХА: есть
ЗАЩИТА: от парообразных и газообразных вредных веществ, среднедисперсных и высокодисперсных аэрозолей, за исключением высокотоксичных и неустойчивых в воздухе веществ, а также веществ, проникающих через кожу. Комплектуются сменными противогазоаэрозольными фильтрами.

РЕС 082.01 респиратор РУ-60М, А1Р1
РЕС 082.02 респиратор РУ-60М, В1Р1
РЕС 082.03 респиратор РУ-60М, К1Р1

ТР ТС 019/2011



РЕС 085

Фильтр **РПГ-67**

РЕС 085.01 фильтр РПГ-67, А1. Защита от органических газов и паров с температурой кипения выше 65°С
РЕС 085.02 фильтр РПГ-67, В1. Защита от неорганических газов и паров
РЕС 085.03 фильтр РПГ-67, К1. Защита от аммиака

ТР ТС 019/2011
ГОСТ 12.4.235-2012



РЕС 084

Фильтр **РУ-60М**

РЕС 084.01 фильтр РУ-60М, А1Р1. Защита от органических газов и паров с температурой кипения выше 65°С и аэрозолей
РЕС 084.02 фильтр РУ-60М, В1Р1. Защита от неорганических газов, паров и аэрозолей
РЕС 084.03 фильтр РУ-60М, К1Р1. Защита от аммиака и аэрозолей

ТР ТС 019/2011
ГОСТ 12.4.235-2012




РЕС 037

Полумаска 3M™ 7500

СТЕПЕНЬ ЗАЩИТЫ: до 50 ПДК
МАТЕРИАЛ: гипоаллергенная лицевая часть из силикона
ЗАЩИТНЫЕ СВОЙСТВА: защита органов дыхания от газов, паров, аэрозолей в зависимости от используемых сменных фильтров (фильтры продаются отдельно)
ОСОБЕННОСТИ: силиконовая лицевая часть лучше многих других материалов поддерживает температуру, близкую к температуре лица, в условиях как повышенных, так и пониженных температур; гипоаллергенна. Уникальная система сброса 3M™ Drop-Down™ позволяет снять полумаску, не снимая другие СИЗ. Клапан выдоха 3M™ Cool Flow™ обеспечивает низкое сопротивление дыханию, облегчает общение, поток выдыхаемого воздуха направлен вниз, что уменьшает запотевание защитных очков, лицевых и сварочных щитков.

РЕС 037.01	Полумаска 3M™ 7500 (7501) — размер S
РЕС 037.02	Полумаска 3M™ 7500 (7502) — размер M
РЕС 037.03	Полумаска 3M™ 7500 (7503) — размер L

ТР ТС 019/2011




РЕС 118

Полумаска 3M™ 6500QL

СТЕПЕНЬ ЗАЩИТЫ: до 50 ПДК
МАТЕРИАЛ: мягкая гипоаллергенная лицевая часть из силиконсодержащего эластомера
ЗАЩИТНЫЕ СВОЙСТВА: защита органов дыхания от газов, паров, аэрозолей в зависимости от используемых сменных фильтров (фильтры продаются отдельно)
ОСОБЕННОСТИ: лицевая часть из силиконсодержащего эластомера. Плоский профиль – помещается под лицевые и под сварочные щитки. Уникальная система быстрого сброса 3M™ Quick Latch™ позволяет снять полумаску одной рукой, не снимая другие СИЗ, включая каску с подбородочным ремнем, очки и наушники. Клапан выдоха 3M™ Cool Flow™ обеспечивает низкое сопротивление дыханию, облегчает общение, поток выдыхаемого воздуха направлен вниз, что уменьшает запотевание защитных очков, лицевых и сварочных щитков.

РЕС 118.01	Полумаска 3M™ 6500QL (6501) — размер S
РЕС 118.02	Полумаска 3M™ 6500QL (6502) — размер M
РЕС 118.03	Полумаска 3M™ 6500QL (6503) — размер L

ТР ТС 019/2011



РЕС 018

Полумаска 3M™ 6000

СТЕПЕНЬ ЗАЩИТЫ: до 50 ПДК
МАТЕРИАЛ: мягкая гипоаллергенная лицевая часть из эластомера
ЗАЩИТНЫЕ СВОЙСТВА: защита органов дыхания от газов, паров, аэрозолей в зависимости от используемых сменных фильтров (фильтры продаются отдельно)
ОСОБЕННОСТИ: исключительно легкая модель, не вызывает утомления даже при длительном ношении. Компактная конструкция не ограничивает поле зрения. Требует минимального ухода. 3 размера – малый S, средний M и большой L – для плотной посадки на любое лицо. Большой выбор фильтров для разных производственных условий.

РЕС 018.01	Полумаска 3M™ 6000 (6100) — размер S
РЕС 018.02	Полумаска 3M™ 6000 (6200) — размер M
РЕС 018.03	Полумаска 3M™ 6000 (6300) — размер L

ТР ТС 019/2011



РЕС 019

Маска 3M™ 6000

СТЕПЕНЬ ЗАЩИТЫ: до 1000 ПДК*
МАТЕРИАЛ: мягкая гипоаллергенная лицевая часть из эластомера, поликарбонатная линза
ЗАЩИТНЫЕ СВОЙСТВА: комплексная защита лица, органов зрения, дыхания от газов, паров, аэрозолей в зависимости от используемых сменных фильтров (фильтры продаются отдельно)
ОСОБЕННОСТИ: легкая полнолицевая маска с панорамным обзором. Поликарбонатная линза устойчива к царапинам и ударам, но рекомендуется постоянно применять защитные пленки 3M™ 6885 для увеличения срока службы линзы. Легкий подмасочник из мягкого силикона обеспечивает комфорт в течение длительного периода работы. Клапан выдоха 3M™ Cool Flow™ обеспечивает низкое сопротивление дыханию, облегчает общение.
** Рекомендация компании 3M: применять полнолицевые маски в средах с загрязнением воздуха до 200 ПДК; при более высоких уровнях загрязнения рекомендуются силовые респираторы, системы принудительной подачи воздуха в подмасочное пространство.*

РЕС 019.01	Маска 3M™ 6000 (6700) — размер S
РЕС 019.02	Маска 3M™ 6000 (6800) — размер M
РЕС 019.03	Маска 3M™ 6000 (6900) — размер L

ТР ТС 019/2011



PEC 041

Фильтр 3M™ 2135

МАРКИРОВКА ФИЛЬТРА: P3
ЗАЩИТНЫЕ СВОЙСТВА: твердые и жидкие аэрозольные части
ОСОБЕННОСТИ: отлично помещается с полумасками под большинство лицевых и сварочных щитков.
Фильтр 3M™ 2138 – с дополнительной защитой от фтороводорода, органических и кислых газов и паров, озона в пределах 1 ПДК.

ТР ТС 019/2011



PEC 021

Фильтр 3M™ 6051

МАРКИРОВКА ФИЛЬТРА: A1
ЗАЩИТНЫЕ СВОЙСТВА: защита от органических паров

PEC 065 Фильтр 3M™ 6051i – маркировка A1, с индикатором ресурса фильтра

ТР ТС 019/2011



PEC 022

Фильтр 3M™ 6059

МАРКИРОВКА ФИЛЬТРА: ABEK1
ЗАЩИТНЫЕ СВОЙСТВА: защита от органических, неорганических, кислых газов и паров, паров аммиака и его соединений

ТР ТС 019/2011



PEC 020

Фильтр 3M™ 6035

МАРКИРОВКА ФИЛЬТРА: P3
ЗАЩИТНЫЕ СВОЙСТВА: твёрдые и жидкие аэрозольные части
ОСОБЕННОСТИ: фильтр типа HEPA – низкое сопротивление дыханию за счет большой площади и специального способа его укладки. Прочный корпус.
Фильтр 3M™ 6038 – с дополнительной защитой от фтороводорода, органических и кислых газов и паров, озона в пределах 1 ПДК.

ТР ТС 019/2011



PEC 067

Фильтр 3M™ 6055i

МАРКИРОВКА ФИЛЬТРА: A2
ЗАЩИТНЫЕ СВОЙСТВА: защита от органических паров
ОСОБЕННОСТИ: 6055i – с индикатором ресурса фильтра

PEC 089 Фильтр 3M™ 6055 — маркировка A2, без индикатора ресурса фильтра

ТР ТС 019/2011



PEC 069

Фильтр 3M™ 6096

МАРКИРОВКА ФИЛЬТРА: A1E1HgP3
ЗАЩИТНЫЕ СВОЙСТВА: комбинированный фильтр для защиты от паров ртути, органических соединений, кислых газов и аэрозолей (P3)

ТР ТС 019/2011



PEC 024

Предфильтр 3M™ 5911

МАРКИРОВКА ФИЛЬТРА: P1
ЗАЩИТНЫЕ СВОЙСТВА: твёрдые и жидкие аэрозольные части
ОСОБЕННОСТИ: дополнительная задача предфильтра – продлить срок службы противогазового фильтра до исчерпания его ресурса, предотвратить его загрязнение. Предфильтры крепятся к противогазовым фильтрам с помощью держателя 3M™ 501: PEC-025.

PEC 042 Предфильтр 3M™ 5925, P2

ТР ТС 019/2011



PEC 036

Фильтр 3M™ 6057

МАРКИРОВКА ФИЛЬТРА: ABE1
ЗАЩИТНЫЕ СВОЙСТВА: защита от органических, неорганических, кислых газов и паров

PEC 066 Фильтр 3M™ 6054 — маркировка K1, защита от паров аммиака и его соединений

ТР ТС 019/2011



PEC 144

Фильтр 3M™ 6098

МАРКИРОВКА ФИЛЬТРА: AXP3
ЗАЩИТНЫЕ СВОЙСТВА: комбинированный фильтр для защиты от паров органических соединений с температурой кипения ниже 65 °C и аэрозолей (P3)
ОСОБЕННОСТИ: фильтр 6098 применяется только с полнолицевыми масками серии 3M™ 6000

ТР ТС 019/2011

3M Наука, воплощенная в жизнь™



		Противоаэрозольные Защита от пыли, масляных и др. жидких аэрозолей и с дополнительной защитой от запахов							Противогазовые Защита от газов и паров органических, неорганических веществ					Комбинированные противогазоаэрозольные	
		Противоаэрозольные Защита от пыли, масляных и др. жидких аэрозолей					С дополнительной защитой от запахов*		пары и газы органических веществ	пары и газы органических веществ	пары и газы органические, неорганические и кислые	пары и газы органические, неорганические, кислые, аммиак и его соединения	аммиак и его соединения	пары ртути, пары и газы органических веществ и аэрозоли	пары органических веществ с t° кипения < 65 °C
		Фильтры		Предфильтры Использовать с п/г фильтрами			Фильтры								
		2135	6035	5911	5925	5935	2138*	6038*	6051 6051i	6055 6055i	6057	6059	6054	6096	6098
Опасный фактор		**P3 R**	**P3 R**	**P1 R**	**P2 R**	**P3 R**	**P3 R**	**P3 R**	**A1**	**A2**	**ABE1**	**ABEK1**	**K1**	**A1E1HgP3R**	**AXP3**
Аэрозоли (пыль, туман)		P3	P3	P1	P2	P3	P3	P3						A1E1HgP3R	
Газы и пары до ПДК							до ПДК	до ПДК							
Акриловая кислота				P1	P2	P3			A1	A2	ABE1	ABEK1		A1E1HgP3R	
Анилин				P1	P2	P3			A1	A2	ABE1	ABEK1		A1E1HgP3R	
Бензальдегид				P1	P2	P3			A1	A2	ABE1	ABEK1		A1E1HgP3R	
Бензиловый спирт				P1	P2	P3			A1	A2	ABE1	ABEK1		A1E1HgP3R	
Бензин CAS 8006-61-9				P1	P2	P3			A1	A2	ABE1	ABEK1		A1E1HgP3R	
Бензол				P1	P2	P3			A1	A2	ABE1	ABEK1		A1E1HgP3R	
Бутилакрилат				P1	P2	P3			A1	A2	ABE1	ABEK1		A1E1HgP3R	
Гептан				P1	P2	P3			A1	A2	ABE1	ABEK1		A1E1HgP3R	
Дизельное топливо				P1	P2	P3			A1	A2	ABE1	ABEK1		A1E1HgP3R	
Изопропилацетат				P1	P2	P3			A1	A2	ABE1	ABEK1		A1E1HgP3R	
Изопропиловый спирт				P1	P2	P3			A1	A2	ABE1	ABEK1		A1E1HgP3R	
Метилметакрилат				P1	P2	P3			A1	A2	ABE1	ABEK1		A1E1HgP3R	
Нефтяные дистилляты				P1	P2	P3			A1	A2	ABE1	ABEK1		A1E1HgP3R	
Октан				P1	P2	P3			A1	A2	ABE1	ABEK1		A1E1HgP3R	
Стирол				P1	P2	P3			A1	A2	ABE1	ABEK1		A1E1HgP3R	
Толуол				P1	P2	P3			A1	A2	ABE1	ABEK1		A1E1HgP3R	
Трибромметан				P1	P2	P3			A1	A2	ABE1	ABEK1		A1E1HgP3R	
Уайт-спирит				P1	P2	P3			A1	A2	ABE1	ABEK1		A1E1HgP3R	
Уксусная кислота				P1	P2	P3			A1	A2	ABE1	ABEK1		A1E1HgP3R	
Фенол				P1	P2	P3			A1	A2	ABE1	ABEK1		A1E1HgP3R	
Хлорэтанол				P1	P2	P3			A1	A2	ABE1	ABEK1		A1E1HgP3R	
Циклогексан				P1	P2	P3			A1	A2	ABE1	ABEK1		A1E1HgP3R	
Этилбензол				P1	P2	P3			A1	A2	ABE1	ABEK1		A1E1HgP3R	



		Противоаэрозольные Защита от пыли, масляных и др. жидких аэрозолей и с дополнительной защитой от запахов							Противогазовые Защита от газов и паров органических, неорганических веществ					Комбинированные противогазоаэрозольные	
		Противоаэрозольные Защита от пыли, масляных и др. жидких аэрозолей					С дополнительной защитой от запахов*		пары и газы органических веществ	пары и газы органических веществ	пары и газы органические, неорганические и кислые	пары и газы органические, неорганические, кислые, аммиак и его соединения	аммиак и его соединения	пары ртути, пары и газы органических веществ и аэрозоли	пары органических веществ с t° кипения < 65 °C
		Фильтры		Предфильтры Использовать с п/г фильтрами			Фильтры								
		2135	6035	5911	5925	5935	2138*	6038*	6051 6051i	6055 6055i	6057	6059	6054	6096	6098
Опасный фактор		**P3 R**	**P3 R**	**P1 R**	**P2 R**	**P3 R**	**P3 R**	**P3 R**	**A1**	**A2**	**ABE1**	**ABEK1**	**K1**	**A1E1HgP3R**	**AXP3**
Бром				P1	P2	P3					ABE1	ABEK1			
Хлор				P1	P2	P3					ABE1	ABEK1			
Бензилхлорид				P1	P2	P3					ABE1	ABEK1		A1E1HgP3R	
Бромистый водород				P1	P2	P3					ABE1	ABEK1		A1E1HgP3R	
Гидрофторид (фтороводород)				P1	P2	P3					ABE1	ABEK1		A1E1HgP3R	
Диоксид серы (сернистый газ, сернистый ангидрид)				P1	P2	P3					ABE1	ABEK1		A1E1HgP3R	
Пары азотной кислоты				P1	P2	P3					ABE1	ABEK1		A1E1HgP3R	
Пары серной кислоты				P1	P2	P3					ABE1	ABEK1		A1E1HgP3R	
Соляная кислота				P1	P2	P3					ABE1	ABEK1		A1E1HgP3R	
Трихлоруксусная кислота				P1	P2	P3					ABE1	ABEK1		A1E1HgP3R	
Этановая кислота				P1	P2	P3					ABE1	ABEK1		A1E1HgP3R	
Пары муравьиной кислоты				P1	P2	P3					ABE1	ABEK1		A1E1HgP3R	
Аммиак				P1	P2	P3						ABEK1	K1		
Диметиламин				P1	P2	P3						ABEK1	K1		
Метиламин				P1	P2	P3						ABEK1	K1		
Триэтиламин				P1	P2	P3						ABEK1	K1		
Хлорид аммония				P1	P2	P3						ABEK1	K1		
Этиламин				P1	P2	P3						ABEK1	K1		
Пары ртути														A1E1HgP3R	
Пентан															AXP3
Ацетон															AXP3
Бутан															AXP3

– Предфильтр – рекомендуется использовать для продления срока службы противогазовых фильтров (если концентрации в рабочей зоне ниже ПДК) или для комбинированной защиты от аэрозолей, газов и паров. Степень защиты предфильтра (P1, P2 или P3) должна соответствовать концентрации вредных веществ в воздухе рабочей зоны.

Таблица не является исчерпывающей инструкцией по выбору.
Решение о выборе СИЗ принимает специалист охраны труда предприятия.

	Белый (P)	Твердые и жидкие аэрозоли: P1 – до 4 ПДК; P2 – до 12 ПДК; P3 – до 50 ПДК
	Коричневый (A)	Органические газы и пары с температурой кипения выше 65°C
	Серый (B)	Неорганические газы и пары, за исключением оксида углерода
	Желтый (E)	Диоксид серы и другие кислые газы и пары
	Зеленый (K)	Аммиак и его органические производные
	Красный (Hg)	Ртуть



РЕС 125

Полумаска ELIPSE P3 RD

МАТЕРИАЛ: корпус из мягкого гипоаллергенного термопластичного эластомера, не содержит силикона и латекса.
ЗАЩИТА: от пыли, дыма, туманов, микроорганизмов, в том числе бактерий и вирусов.
ОСОБЕННОСТИ: компактная и легкая полумаска идеально адаптируется к лицу и обеспечивает полный обзор. Не препятствует ношению средств защиты глаз, лица и слуха. Фильтры обеспечивают низкую сопротивляемость дыханию. Выпускается в 2 размерах.
ФИЛЬТРЫ в комплекте с маской. Технология HESPA.

РЕС 131 полумаска с защитой от запаха

ТР ТС 019/2011



РЕС 126

Фильтр ELIPSE P3 RD

ЗАЩИТА: от пыли, дыма, туманов, микроорганизмов, в том числе бактерий и вирусов. Технология HESPA. Сменные фильтры к полумаске Elipse P3 RD, комплект 2 шт.

РЕС 132 фильтр с защитой от запаха

ТР ТС 019/2011



РЕС 127

Полумаска ELIPSE A1P3

МАТЕРИАЛ: корпус из мягкого гипоаллергенного термопластичного эластомера, не содержит силикона и латекса.
ЗАЩИТА: от органических газов и паров с температурой кипения выше 65°С, от пыли, дыма, туманов, микроорганизмов.
ОСОБЕННОСТИ: компактная и легкая полумаска идеально адаптируется к лицу и обеспечивает полный обзор. Не препятствует ношению средств защиты глаз, лица и слуха. Фильтры обеспечивают низкую сопротивляемость дыханию. Выпускается в 2 размерах.
ФИЛЬТРЫ с активированным углем, в комплекте с маской. Технология HESPA.

ТР ТС 019/2011



РЕС 128

Фильтр ELIPSE A1P3

ЗАЩИТА: от органических газов и паров с температурой кипения выше 65°С, от пыли, дыма, туманов, микроорганизмов. Технология HESPA. Фильтры с активированным углем. Сменные фильтры к полумаске Elipse A1P3, комплект 2 шт.

ТР ТС 019/2011



РЕС 129

Полумаска ELIPSE ABEK1

МАТЕРИАЛ: корпус из мягкого гипоаллергенного термопластичного эластомера, не содержит силикона и латекса.
ЗАЩИТА: от органических газов и паров с температурой кипения выше 65°С, неорганических, кислых газов и паров, аммиака.
ОСОБЕННОСТИ: компактная и легкая полумаска идеально адаптируется к лицу и обеспечивает полный обзор. Не препятствует ношению средств защиты глаз, лица и слуха. Фильтры обеспечивают низкую сопротивляемость дыханию. Выпускается в 2 размерах.
ФИЛЬТРЫ с активированным углем, в комплекте с маской. Технология HESPA.

ТР ТС 019/2011



РЕС 130

Фильтр ELIPSE ABEK1

ЗАЩИТА: от органических газов и паров с температурой кипения выше 65°С, неорганических, кислых газов и паров, аммиака. Технология HESPA. Фильтры с активированным углем. Сменные фильтры к полумаске Elipse ABEK1, комплект 2 шт.

ТР ТС 019/2011



РЕС 099

Маска панорамная UNIX 5000

МАТЕРИАЛ: панорамное стекло-корпус, резиновый уплотнитель с двойным обтюратором.
ЗАЩИТА: от газов, паров, аэрозолей в зависимости от используемых сменных фильтров.
ОСОБЕННОСТИ: увеличенная жесткость конструкции, пониженное сопротивление дыханию, плотное прилегание к лицу. Единый универсальный размер. Симметричная парная схема крепления фильтров, сбалансированное распределение нагрузки на голову.
ФИЛЬТРЫ продаются отдельно.

РЕС 121 **МАСКА UNIX 5100** — силикон

ТР ТС 019/2011



РЕС 100

Полумаска UNIX 1000

МАТЕРИАЛ: лицевая часть из термопластичного гипоаллергенного эластомера.
ЗАЩИТА: от газов, паров, аэрозолей в зависимости от используемых сменных фильтров.
ОСОБЕННОСТИ: современный дизайн, высокие эргономические свойства, плотное и герметичное прилегание к лицу. Широкий выбор фильтров для разных производственных условий.
ФИЛЬТРЫ продаются отдельно.

РЕС 122 **МАСКА UNIX 1100** — силикон

ТР ТС 019/2011



РЕС 107

Предфильтр UNIX P1

МАРКИРОВКА ФИЛЬТРА: P1
ЗАЩИТА: от твердых и жидких аэрозольных частиц

РЕС 108 предфильтр UNIX P2
РЕС 109 предфильтр UNIX P3

ТР ТС 019/2011
ТУ 2568-598-05795731-2013

РЕС 110

Держатель предфильтра UNIX

Используется для крепления предфильтров UNIX на противогазовые фильтры серии 500.



РЕС 143

Фильтр UNIX 303 P3

МАРКИРОВКА ФИЛЬТРА: P3
ЗАЩИТА: от твердых и жидких аэрозольных частиц

ТР ТС 019/2011



РЕС 101

Фильтр UNIX 502 A2

МАРКИРОВКА ФИЛЬТРА: A2
ЗАЩИТА: от органических паров и газов

РЕС 120 UNIX 501 A1

ТР ТС 019/2011
ТУ 2568-590-05795731-2013



РЕС 102

Фильтр UNIX 521 A1B1E1

МАРКИРОВКА ФИЛЬТРА: A1B1E1
ЗАЩИТА: от органических, неорганических, кислых паров и газов

РЕС 105 UNIX 522 A2B2E2

ТР ТС 019/2011
ТУ 2568-590-05795731-2013



РЕС 103

Фильтр UNIX 531 A1B1E1K1

МАРКИРОВКА ФИЛЬТРА: A1B1E1K1
ЗАЩИТА: от органических, неорганических, кислых паров и газов, аммиака

ТР ТС 019/2011
ТУ 2568-590-05795731-2013

ЗЕЛИНСКИЙ ГРУПП



ПРО 034

Лицевая часть **ШМ-2012**

МАТЕРИАЛ: резина
ЗАЩИТА: лица, глаз и органов дыхания от высокотоксичных химических веществ, биологически поражающих агентов, радиоактивной пыли, подвод очищенного и сброс в атмосферу выдыхаемого воздуха.
ОСОБЕННОСТИ: увеличенный обзор, оснащена переговорным устройством, работоспособна в различных климатических поясах, используется для комплектации промышленных фильтрующих противогазов, изолирующих шланговых противогазов.

ТР ТС 019/2011
ТУ 2568-345-05808014-2013



ПРО 020

Лицевая часть **ШМП**

МАТЕРИАЛ: резина
ВЕС: не более 380 г
ЗАЩИТА: лица, глаз и органов дыхания от высокотоксичных химических веществ, биологически поражающих агентов, радиоактивной пыли, подвод очищенного и сброс в атмосферу выдыхаемого воздуха.
ОСОБЕННОСТИ: работоспособна в различных климатических поясах, используется для комплектации промышленных фильтрующих противогазов, изолирующих шланговых противогазов.

ТР ТС 019/2011, ГОСТ 12.4.166-85



ПРО 021

Маска панорамная **ППМ-88**

МАТЕРИАЛ: резина, панорамное стекло
ЗАЩИТА: лица и глаз от воздействия вредных веществ, органов дыхания от газов, паров, аэрозолей в зависимости от используемых сменных фильтров.
ОСОБЕННОСТИ: поле зрения не менее 70%, устойчивость к механическим, тепловым и воздействиям агрессивных сред, возможность эксплуатации людьми, носящими очки.
Фильтры продаются отдельно.
ПРО 021.01 желтая
ПРО 021.02 черная

ТР ТС 019/2011

ПРО 025

Сумка для противогаза

Предназначена для ношения, защиты и хранения гражданских и промышленных фильтрующих противогазов с различными видами фильтрующих коробок. Имеет плечевой ремень, поясную тесьму с крепежами для регулирования длины, внешний карман для размещения комплектующих изделий противогаза.
РАЗМЕР: 270x200x100 мм

Не подлежит обязательному подтверждению соответствия



ПРО 026

Трубка соединительная

Предназначена для соединения лицевой части с фильтрующей коробкой. Изготовлена из резины и имеет поперечные складки (гофры), что придает ей необходимую упругость и обеспечивает прохождение воздуха при изгибах.



ЗЕЛИНСКИЙ ГРУПП



ПРО 028

Маска панорамная **МАГ**

МАТЕРИАЛ: панорамное стекло-корпус, резиновый уплотнитель с двойным обтюратором, клапанная коробка с клапанами вдоха, выдоха и переговорным устройством, подмасочник с клапанами вдоха и оголовье.
ЗАЩИТА: лица и глаз от воздействия вредных веществ, органов дыхания от газов, паров, аэрозолей в зависимости от используемых сменных фильтров.
ОСОБЕННОСТИ: увеличенная жесткость конструкции, пониженное сопротивление дыханию, плотное прилегание к лицу. Единый универсальный размер. Фильтры продаются отдельно.

ТР ТС 019/2011

Honeywell



ПРО 029

Маска панорамная **ОПТИФИТ**

МАТЕРИАЛ: оголовье из термопластикового эластомера, внутренняя полумаска из силикона, поликарбонатный экран с покрытием от царапин.
ЗАЩИТА: защита лица, глаз, органов дыхания от газов, паров, аэрозолей в зависимости от используемых сменных фильтров.
ОСОБЕННОСТИ: повышенный комфорт в использовании, пять точек крепления для быстрой регулировки плотности прилегания, панорамный обзор. Фильтры продаются отдельно.

ТР ТС 019/2011

ЗЕЛИНСКИЙ ГРУПП



ПРО 053

Маска панорамная **МАГ-4**

МАТЕРИАЛ: панорамное стекло-корпус, силиконовый уплотнитель с двойным обтюратором, клапанная коробка с клапанами вдоха, выдоха и переговорным устройством, подмасочник с клапанами вдоха и оголовье.
ЗАЩИТА: лица и глаз от воздействия вредных веществ, органов дыхания от газов, паров, аэрозолей в зависимости от используемых сменных фильтров.
ОСОБЕННОСТИ: увеличенная жесткость конструкции, пониженное сопротивление дыханию, плотное прилегание к лицу. Единый универсальный размер. Фильтры продаются отдельно.

ТР ТС 019/2011

ПРО 056

Сумка для противогаза **С МАСКОЙ МАГ, UNIX**

Предназначена для хранения и ношения промышленных фильтрующих противогазов с масками МАГ и серии UNIX. Выполнена в соответствии с современными требованиями промышленной безопасности.
Сумка имеет два отделения, которые закрываются клапаном. Фильтр размещается в отделении с отверстием в дне сумки. Для ношения противогаза сумка снабжена плечевым ремнем с передвижными пряжками, служащими для регулирования длины ремня, а также поясным ремнем для закрепления на талии работающего.





ПРО 057

Пленка для масок **СЕРИИ МАГ, UNIX**

Прозрачная фигурная полимерная пленка, снабженная по краям двумя липкими элементами для закрепления на стекле маски.

Фильтры для комплектации промышленных противогазов

ЗЕЛИНСКИЙ ГРУПП



ПРО 018

Фильтры ДОТ, ДОТпро

ЗАЩИТНЫЕ СВОЙСТВА: обеспечивают очистку вдыхаемого воздуха от газов, паров твердых и жидких аэрозолей. Область применения определяется марками фильтров и классом защиты, указанными на корпусе.
ОСОБЕННОСТИ: корпус фильтров ДОТ — металлический, ДОТпро — полимерный. Стандартное резьбовое соединение. Время защитного действия зависит от марки и класса фильтра. Фильтры могут защищать как от одного типа вредных веществ, так и от нескольких, практически в любой комбинации. Низкое сопротивление дыханию благодаря высокому качеству используемых материалов повышает комфорт и снижает утомляемость пользователя. Фильтры ДОТ (ДОТпро) 250, 320, 460 присоединяются непосредственно к лицевой части, фильтры ДОТ (ДОТпро) 600 — при помощи гофротрубки.
Фильтры ДОТ 220, ДОТ 250, ДОТ 320, ДОТ 460, ДОТпро 150, ДОТпро 250, ДОТпро 320 и ДОТпро 460 присоединяются непосредственно к лицевой части. Фильтры ДОТ 600, ДОТпро 600 присоединяются к лицевой части с помощью соединительной трубки.

ТР ТС 019/2011
ГОСТ 12.4.235-2012

ЗЕЛИНСКИЙ ГРУПП



ПРО 022

Фильтры ФГ/ФК

ЗАЩИТНЫЕ СВОЙСТВА: обеспечивают очистку вдыхаемого воздуха от газов, паров твердых и жидких аэрозолей. Область применения определяется марками фильтров и классом защиты, указанными на корпусе.
ОСОБЕННОСТИ: корпус фильтров металлический. Стандартное резьбовое соединение. Время защитного действия зависит от марки и класса фильтра. Фильтры могут защищать как от одного типа вредных веществ, так и от нескольких, практически в любой комбинации. Низкое сопротивление дыханию благодаря высокому качеству используемых материалов повышает комфорт и снижает утомляемость пользователя. Фильтры ФГ-5М, ФК-5М присоединяются непосредственно к лицевой части, фильтры ФГ-5С, ФГ-5Б, ФК-5С, ФК-5Б — при помощи гофротрубки.

ТР ТС 019/2011
ГОСТ 12.4.235-2012



ПРО 033

Фильтры БРИЗ

ЗАЩИТНЫЕ СВОЙСТВА: обеспечивают очистку вдыхаемого воздуха от газов, паров твердых и жидких аэрозолей. Область применения определяется марками фильтров и классом защиты, указанными на корпусе.
ОСОБЕННОСТИ: корпус фильтров изготовлен из ударопрочного пластика. Стандартное резьбовое соединение. Время защитного действия зависит от марки и класса фильтра. Фильтры могут защищать как от одного типа вредных веществ, так и от нескольких, практически в любой комбинации. Низкое сопротивление дыханию благодаря высокому качеству используемых материалов повышает комфорт и снижает утомляемость пользователя. Фильтры 1 и 2 класса защиты присоединяются непосредственно к лицевой части, фильтры 3 класса защиты — при помощи гофротрубки.

ТР ТС 019/2011
ГОСТ 12.4.235-2012



ПРО 040

Противогаз гражданский **ГП-21У с фильтром ФК-Универсал**

КОМПЛЕКТАЦИЯ: лицевая часть МП-3 (улучшенный обзор), фильтр ФК-Универсал марки A1B1E1K1HgSXP3D, сумка для хранения и переноски противогаза
ЗАЩИТА: защита органов дыхания, лица и глаз от отравляющих веществ, бактериологических аэрозолей, радиоактивной пыли, аварийно химически опасных веществ и паров ртути.
ПРИМЕНЕНИЕ: для защиты личного состава аварийно-спасательных формирований МЧС, населения и промышленного персонала от воздействия отравляющих веществ, бактериологических аэрозолей, радиоактивных веществ, аварийно химически опасных веществ.

ТР ТС 019/2011
ГОСТ Р 12.4.189-99
ГОСТ 12.4.235-2012
ТУ 8027-346-05808014-2015



ПРО 039

Противогаз гражданский **ГП-7**

КОМПЛЕКТАЦИЯ: маска МГП, ФПК ГП-7К (в металлическом корпусе), сумка для хранения и переноски противогаза
ЗАЩИТА: органов дыхания, лица и глаз от отравляющих веществ вероятного противника, радиоактивной пыли, бактериологических аэрозолей, аварийно химически опасных веществ и аварийно химически опасных веществ ингаляционного действия.
ПРИМЕНЕНИЕ: для защиты взрослого населения страны, в том числе личного состава невоенизированных формирований гражданской обороны (НФГО) от отравляющих и химически опасных веществ, образующихся при применении оружия массового поражения, а также в результате чрезвычайных ситуаций.

ТУ Г-10-1103-82



ПРО 007

Противогаз гражданский **ГП-7Б с фильтром ГП-7КБ**

КОМПЛЕКТАЦИЯ: маска БРИЗ-4303 (МГП), фильтр ГП-7КБ марки A1B1E1K1SXHgP3D, сумка для хранения и переноски противогаза
ЗАЩИТА: лица, глаз и органов дыхания от отравляющих веществ, радиоактивной пыли, бактериологических аэрозолей, а также от аварийно химически опасных веществ, в том числе и аммиака.
ПРИМЕНЕНИЕ: для защиты аварийно-спасательных формирований, населения и промышленного персонала от паров, газов и аэрозолей отравляющих и химически опасных веществ, образующихся при применении оружия массового поражения, а также в результате чрезвычайных ситуаций.

ТР ТС 019/2011
ГОСТ Р 12.4.189-99
ГОСТ 12.4.235-2012
ТУ 8027-007-54598330-2007

ПРО 054

Противогаз гражданский **МЗС ВК ЭКРАН с фильтром ВК 450**

КОМПЛЕКТАЦИЯ: панорамная маска универсального размера МАГ-3, фильтр ВК 450 A1B2E2K1HgNOCOSXP3D, сумка для хранения и ношения противогаза.
ЗАЩИТА: органов дыхания от специфических опасных химических веществ, органических, неорганических, кислых газов и паров, аммиака и его органических производных, паров ртути, оксидов азота, радиоактивных веществ, аэрозолей включая биологические аэрозоли и радиоактивную пыль.
ПРИМЕНЕНИЕ: для защиты в составе комплексов средств индивидуальной защиты спасателей, участников формирований МЧС России, в том числе нештатных аварийно-спасательных, а также защиты населения и промышленного персонала в условиях чрезвычайной ситуации, при ликвидации последствий аварий, природных и техногенных катастроф.

ТР ТС 019/2011
ТУ 8027-442-05795731-2010





ПРО 046

Противогаз шланговый **ПШ-1С**

КОМПЛЕКТАЦИЯ: лицевая часть ШМП (2 шт.), гофрированные трубки (2 шт.), армированный шланг (10 м) в мешке, фильтрующая коробка, предохранительный пояс, сигнально-спасательная веревка.
ЗАЩИТА: органов дыхания, глаз и кожи лица от любых вредных примесей в воздухе независимо от их концентрации, а также для работы в условиях недостатка кислорода в рабочей зоне.
ПРИМЕНЕНИЕ: в различных отраслях промышленности и коммунального хозяйства, для работы в емкостях, колодцах, отсеках.

ПРО 005
БРИЗ-0301 (ПШ-1С) шланг ПВХ 10 м

ТР ТС 019/2011



ПРО 047

Противогаз шланговый **ПШ-1Б**

КОМПЛЕКТАЦИЯ: лицевая часть ШМП (2 шт.), гофрированные трубки (2 шт.), армированный шланг (10 м) на барабане, фильтрующая коробка, предохранительный пояс, сигнально-спасательная веревка.
ЗАЩИТА: органов дыхания, глаз и кожи лица от любых вредных примесей в воздухе независимо от их концентрации, а также для работы в условиях недостатка кислорода в рабочей зоне.
ПРИМЕНЕНИЕ: в различных отраслях промышленности и коммунального хозяйства, для работы в емкостях, колодцах, отсеках.

ПРО 006
БРИЗ-0303 (ПШ 1Б) шланг ПВХ 10 м

ТР ТС 019/2011

ЗЕЛИНСКИЙ ГРУПП



ПРО 049

Портативное самоспасательное **ПДУ-5К**

КОМПЛЕКТАЦИЯ: защитный капюшон со смотровым окном, регулируемым оголовьем и эластичным шейным обтюратором, подмасочник, резиновая соединительная трубка, дыхательный мешок с клапаном избыточного давления, герметичный пакет, вложенный в сумку.
ПРИМЕНЕНИЕ: предназначен для экстренной защиты органов дыхания, зрения и кожных покровов головы человека от опасных факторов аварий техногенного характера с выбросом АХОВ в течение времени, необходимого при эвакуации, или в ожидании помощи. Универсальная защита от любых вредных примесей в воздухе независимо от их концентрации и состава, а также в условиях недостатка кислорода в окружающей среде.

ТР ТС 019/2011

ПРО 008

Противогаз изолирующий **ИП-4МК** с патроном РП-7Б (РП-7)

КОМПЛЕКТАЦИЯ: лицевая часть МИА-1 с переговорным устройством, мешок дыхательный с клапаном избыточного давления, сумка, пленки незапотевающие, мембрана, манжеты утеплительные. Комплектуется сменным регенеративным патроном РП-7Б (РП-7).
ЗАЩИТНЫЕ СВОЙСТВА: предназначен для защиты органов дыхания и глаз от любой вредной примеси и АХОВ в воздухе, независимо от концентрации, при выполнении работ в условиях недостатка или отсутствия кислорода, а также при наличии вредных примесей, не задерживаемых фильтрующими противогазами. Время защитного действия при нагрузке — не менее 40 минут.
ОСОБЕННОСТИ: маски противогазов выпускаются трех ростов и имеют переговорное устройство, позволяющее вести переговоры с применением технических средств. Применение незапотевающих пленок, а при отрицательных температурах и утеплительных манжет, сохраняет прозрачность стекол в течение всего времени работы в противогазе при любой физической нагрузке. Материалы, из которых изготовлен противогаз, не оказывают отрицательного воздействия на организм человека.

ТР ТС 019/2011

ЗЕЛИНСКИЙ ГРУПП



ЗЕЛИНСКИЙ ГРУПП



ПРО 042

Самоспасатель фильтрующий ВК

КОМПЛЕКТАЦИЯ: защитный капюшон со смотровым окном, полумаска с клапаном выдоха, комбинированный фильтр ВК 320 марки А1В1Е1К1Р3D, регулируемое оголовье, эластичный шейный обтюратор, герметичный пакет вложенный в сумку, предназначенную для хранения и ношения.
ПРИМЕНЕНИЕ: предназначен для защиты органов дыхания, зрения и кожных покровов головы взрослых и детей старше 12 лет от воздействия опасных химических веществ (ОХВ), радиоактивных веществ и аэрозолей, включая биологические и радиоактивную пыль, образующихся в результате чрезвычайных ситуаций техногенного характера.

ТР ТС 019/2011
ТУ 8027-500-05795731-2011

ЗЕЛИНСКИЙ ГРУПП



ПРО 052

Газодымозащитный комплект ЗЕВС 30У

КОМПЛЕКТАЦИЯ: огнестойкий капюшон со смотровым окном, регулируемым оголовьем и эластичным шейным обтюратором; подмасочник с клапаном выдоха; фильтрующе-поглощающая коробка; герметичный пакет, вложенный в сумку.
ПРИМЕНЕНИЕ: используется при экстренной эвакуации людей из гостиниц, жилых и административных зданий, больниц, сооружений с массовым пребыванием людей и других подобных помещений во время пожаров для защиты от токсичных продуктов горения; при экстренной эвакуации людей из зон поражения во время техногенных ЧС для защиты от ОХВ, радиоактивных веществ и продуктов горения.

ТР ТС 019/2011
ГОСТ Р 53261-2009
ГОСТ Р 22.9.09-2005



ПРО 019

Защитный капюшон ФЕНИКС

КОМПЛЕКТАЦИЯ: маска из прозрачной термостойкой полиамидной пленки в виде колпака (выдерживает температуру до +800 °С); фильтрующе-поглощающий элемент (обеспечивает защиту от 25 веществ и их соединений, среди которых хлор, аммиак, синильная кислота, циклогексан и др.); зажим для носа (обеспечивает дыхание только через загубник и уменьшает конденсат); эластичный обтюратор (обеспечивает герметичность подмасочного пространства).
ПРИМЕНЕНИЕ: предназначен для самостоятельной эвакуации из мест возможного отравления химически опасными и вредными веществами.

ТР ТС 019/2011
ТУ 9020-90613338-002-2012

ПРО 055

Самоспасатель СИП-1М

ОБЛАСТЬ ПРИМЕНЕНИЯ: предназначен для защиты органов дыхания и зрения людей старше 12 лет, или имеющих размер шеи более 3,0 дм, или имеющих бороду, длинные волосы, объемную прическу, от опасных факторов пожара в течение времени, необходимого для выхода из горящих производственных и жилых зданий, помещений и т. д.
ОСОБЕННОСТИ: самоспасатель обеспечивает надежную защиту в интервале температур от минус 35° до плюс 60°С, сохраняет свои защитные свойства при кратковременном (в течение 60 с) воздействии температуры 200°С и обеспечивает 100% защиту головы и шеи от воздействия открытого пламени и попадания на них продуктов горения.

ТР ТС 019/2011
ГОСТ Р 53260-2009
ГОСТ 12.4.292-2015



ЗЕЛИНСКИЙ ГРУПП




BODYGUARD
LUCH
УВЕРЕННЫЙ
ПОДЪЕМ



ПОЯ 061

Удерживающая привязь **BodyGuard УПР-02**

РАЗРЫВНАЯ НАГРУЗКА: 15000 Н
КОМПЛЕКТАЦИЯ: высокий прошитый кушак с наплечными лямками, два крепления по бокам для присоединения к стропам с целью фиксации рабочего положения на высоте
ПРИМЕНЕНИЕ: удерживание/поддерживание рабочего на определенной высоте. Фиксированные карабинодержатели на поясном ремне позволяют избежать проскальзывания их вместе со стропом и защищают пользователя при работе на опорах. Пояс не предназначен для использования с целью страховки при падении.

ТР ТС 019/2011
ТУ 8786-002-64973906-2011



ПОЯ 062

Страховочная привязь **BodyGuard СПР-01**

РАЗРЫВНАЯ НАГРУЗКА: 15000 Н
КОМПЛЕКТАЦИЯ: наплечные и набедренные лямки без кушака, одно D-кольцо на спине
ОСОБЕННОСТИ МОДЕЛИ: полностью регулируемые лямки обеспечивают удобство использования.
ПРИМЕНЕНИЕ: для страховки при проведении высотных работ в строительстве и различных отраслях промышленности.

ТР ТС 019/2011
ТУ 8786-001-64973906-2011



ПОЯ 064

Страховочная привязь **BodyGuard СПР-03**

РАЗРЫВНАЯ НАГРУЗКА: 15000 Н
КОМПЛЕКТАЦИЯ: наплечные и набедренные лямки без кушака, одно D-кольцо на спине
ОСОБЕННОСТИ МОДЕЛИ: полностью регулируемые лямки обеспечивают удобство использования.
ПРИМЕНЕНИЕ: для страховки при проведении высотных работ в строительстве и различных отраслях промышленности.

ТР ТС 019/2011
ТУ 8786-001-64973906-2011

ПОЯ 060

Удерживающая привязь **BODYGUARD УПР-01**

РАЗРЫВНАЯ НАГРУЗКА: 15000 Н
КОМПЛЕКТАЦИЯ: предохранительный пояс, два крепления по бокам для присоединения к стропам с целью фиксации положения на высоте.
ПРИМЕНЕНИЕ: удерживание/поддерживание рабочего на определенной высоте. Фиксированное расположение карабинодержателей на поясном ремне позволяет избежать проскальзывания их вместе со стропом и защищает пользователя при работе на опорах. Пояс не предназначен для использования с целью страховки при падении.

ТР ТС 019/2011
ТУ 8786-002-64973906-2011



ПОЯ 008.01

Строп **2А**



Строп ленточный с двумя карабинами используется как отдельная соединительная деталь, узел или компонент в системе с привязями и с анкерной точкой. Строп оснащен с обеих сторон двумя карабинами для удобной работы и присоединения к элементу крепления привязи и к анкерной точке.
Длина стропа от 1200 мм до 2000 мм.
Статическая разрывная нагрузка стропа не менее 22 кН.

ТР ТС 019/2011
ТУ 8786-002-64973906-2011

ПОЯ 010.01

Строп **2В**

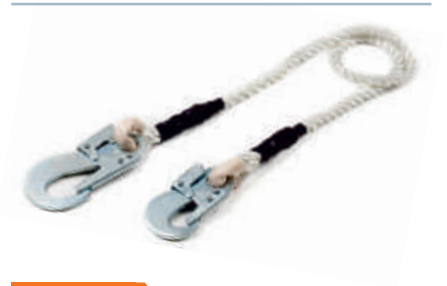

Строп из полиамидного каната ø13 мм с двумя карабинами используется как отдельная соединительная деталь, узел или компонент в системе с привязями и с анкерной точкой. Строп оснащен с обеих сторон двумя карабинами для удобной работы и присоединения к элементу крепления привязи и к анкерной точке.
Длина стропа от 1200 мм до 2000 мм.
Статическая разрывная нагрузка стропа не менее 22 кН.

ТР ТС 019/2011
ТУ 8786-002-64973906-2011

ПОЯ 011.01

Строп **2Г**



Строп из металлической цепи ø6 мм с двумя карабинами используется как отдельная соединительная деталь, узел или компонент в системе с привязями и с анкерной точкой. Строп оснащен с обеих сторон двумя карабинами для удобной работы и присоединения к элементу крепления привязи и к анкерной точке. Может применяться для работ, связанных с огнем.
Длина стропа от 1200 мм до 2000 мм.
Статическая разрывная нагрузка стропа не менее 22 кН.

ТР ТС 019/2011
ТУ 8786-002-64973906-2011

ПОЯ 081/082

Когти **МОНТЕРСКИЕ**



Предназначены для работ на деревянных и деревянных с железобетонными приставками опорах воздушных линий электропередачи.
Когти комплектуются крепежными ремнями из натуральной кожи.
Диаметр опор 140-245 мм / 220-315 мм
Раствор когтя 245+5 мм / 315+5 мм
Подъем когтя 140+5 мм / 160+10 мм
Масса в комплекте с ремнями не более 5 кг

ПОЯ 081 Когти монтерские КМ1

ПОЯ 082 Когти монтерские КМ2

Не подлежит обязательному подтверждению соответствия

ПОЯ 008

Строп 2аА / 3аАд



Строп ленточный с амортизатором используется как отдельная соединительная деталь, узел или компонент в системе с привязями и с анкерной точкой. Наличие амортизатора позволяет компенсировать травмоопасные динамические нагрузки на работающего при падении с высоты.
Длина стропа с амортизатором от 1350 мм до 2000 мм
Длина раскрытия амортизатора 1500 мм
Статическая разрывная нагрузка стропа не менее 22 кН

ПОЯ 008.02 Строп 2аА — 2 карабина

ПОЯ 008.03 Строп 3аАд — 3 карабина, двухветьевой комбинации

ТР ТС 019/2011
ТУ 8786-002-64973906-2011

ПОЯ 010

Строп 2аВ / 3аВд



Строп из полиамидного каната ø13 мм с амортизатором используется как отдельная соединительная деталь, узел или компонент в системе с привязями и с анкерной точкой. Наличие амортизатора позволяет компенсировать травмоопасные динамические нагрузки на работающего при падении с высоты.
Длина стропа с амортизатором от 1350 мм до 2000 мм
Длина раскрытия амортизатора 1500 мм
Статическая разрывная нагрузка стропа не менее 22 кН

ПОЯ 010.02 Строп 2аВ — 2 карабина

ПОЯ 010.03 Строп 3аВд — 3 карабина, двухветьевой комбинации

ТР ТС 019/2011
ТУ 8786-002-64973906-2011

ПОЯ 011

Строп 2аГ / 3аГд



Строп из металлической цепи ø6 мм с амортизатором используется как отдельная соединительная деталь, узел или компонент в системе с привязями и с анкерной точкой. Наличие амортизатора позволяет компенсировать травмоопасные динамические нагрузки на работающего при падении с высоты.
Длина стропа с амортизатором от 1350 мм до 2000 мм
Длина раскрытия амортизатора 1500 мм
Статическая разрывная нагрузка стропа не менее 22 кН

ПОЯ 011.02 Строп 2аГ — 2 карабина

ПОЯ 011.03 Строп 3аГд — 3 карабина, двухветьевой комбинации

ТР ТС 019/2011
ТУ 8786-002-64973906-2011

ПОЯ 080

Лазы УНИВЕРСАЛЬНЫЕ



Предназначены для перемещения по железобетонным опорам трапецеидального сечения воздушных линий электропередачи типа СВ110-1а, СВ95-1а (2а), ГВ105-5.
Регулировка раствора лаза осуществляется с помощью выдвижных труб, которые фиксируются двумя болтами с гайками и шайбами.
Лазы комплектуются крепежными ремнями из натуральной кожи.
Раствор лаза (расстояние между шипами в проекции на плоскость подножки) с учетом регулировки, мм min175+4, max190+4.
Масса в комплекте с ремнями не более 5 кг

Не подлежит обязательному подтверждению соответствия

VENTO
SINCE 1990

СРЕДСТВА ЗАЩИТЫ ОТ ПАДЕНИЯ С ВЫСОТЫ



WWW.VENTO.RU

ПОЯ 129

Блокирующее устройство **НВ-02**



Простое и компактное страховочное устройство, предназначенное для предотвращения или моментальной остановки падения. Обеспечивает высокий уровень защиты при выполнении работ на малых высотах.
Используемый механизм втягивания ленты уменьшает глубину возможного падения, осуществляет быструю блокировку, уменьшая нагрузку и риск получения травмы при падении.
Возможно применение НВ-02 вместо классических стропов в случаях недостаточного запаса высоты свободного пространства (рекомендуется Правилами по охране труда при работе на высоте).
Допустимо к применению с фактором падения 2 (при расположении анкерного устройства на уровне ног пользователя).
Подходит для присоединения к большинству страховочных привязей.
Корпус устройства выполнен из термопластика. Полиэфирная лента имеет длину 1,5 м.

ПОЯ 129.01 с карабином «Стальной монтажный»
ПОЯ 129.02 с карабином «Стальной монтажный»

ТР ТС 019/2011
ГОСТ Р ЕН 360-2008
ГОСТ ЕН 355-2008

ПОЯ 110

Блокирующее устройство **НВ-10/15/20/32**



Корпус выполнен из композитного противоударного пластика. Стальной трос свободно выдается из устройства по мере необходимости и автоматически наматывается обратно. При резком увеличении скорости вытягивания троса (при срыве) автоматически срабатывает тормозной механизм, прекращающий падение. Путь торможения не превышает 0,5 м. Встроенный на конце троса карабин снабжен вертлюгом для предотвращения перекручивания троса.
Оптимально подходит для эксплуатации в сложных условиях, в местах, где возможен контакт с агрессивными химическими веществами, при проведении сварочных работ или при использовании обрезного инструмента.

В комплект поставки, кроме самого устройства, входят:
- фал крепежный длиной 1,8 м для организации точки крепления
- карабин «Стальной Овал» для соединения устройства и точки крепления
- паспорт и инструкция по эксплуатации
- сумка для хранения и переноски.

ПОЯ 110.10 НВ-10, длина 10 м
ПОЯ 110.15 НВ-15, длина 15 м
ПОЯ 110.20 НВ-20, длина 20 м
ПОЯ 110.32 НВ-32, длина 32 м

ТР ТС 019/2011
ГОСТ Р ЕН 360-2018

ПОЯ 117

Привязь **VENTO ВЫСОТА 035**



VENTO SINCE 1990

EAC

ТР ТС 019/2011
ГОСТ Р ЕН 361-2008

Базовая страховочная привязь для выполнения работ на высоте.

- Регулируемая по высоте страховочная точка на спине.
- Новая конструкция не стесняет движений пользователя при хождении.
- Большое количество регулировочных пряжек позволяет подогнать привязь под конкретного пользователя независимо от его фигуры.

ПОЯ 105

Привязь **VENTO ВЫСОТА 016**



VENTO SINCE 1990

EAC

ТР ТС 019/2011
ГОСТ Р ЕН 361-2008
ГОСТ Р ЕН 358-2008
ГОСТ Р ЕН 813-2008

Привязь предназначена для проведения работ на высоте. Подходит для выполнения работ в безопорном пространстве.

- Большое количество точек крепления позволяет использовать привязь как страховочную, удерживающую и как привязь для позиционирования.
- Широкий кушак и накладки на ножных обхватах позволяют длительное время находиться в привязи в рабочем положении.
- 2 страховочные точки: на спине и на груди.
- Конструкция привязи обеспечивает распределение нагрузки на пояс, ножные обхваты в момент остановки падения.
- Брюшная точка крепления для работ в системах канатного доступа.
- Возможность интеграции рабочего сидения.

ПОЯ 102

Привязь **VENTO ВЫСОТА 042**



VENTO SINCE 1990

EAC

ТР ТС 019/2011
ГОСТ Р ЕН 361-2008
ГОСТ Р ЕН 358-2008

Привязь применяется при выполнении сложных работ на высоте в опорном пространстве.

- Большое количество точек крепления позволяет использовать привязь как страховочную, удерживающую и как привязь для позиционирования.
- Широкий кушак с влагоотводящей сеткой и точками для позиционирования в рабочем положении.
- Асимметричная фронтальная грудная точка с возможностью регулировки по высоте для безопасного подсоединения соединительно-амортизирующей подсистемы.
- Регулируемая по высоте страховочная точка на спине.
- Наличие удлинителя страховочной точки для более удобного присоединения соединительно-амортизирующей подсистемы.
- Конструкция привязи обеспечивает максимальное распределение нагрузки на пояс, ножные обхваты и плечевые лямки в момент остановки падения.
- Новые разъемные пряжки.

ПОЯ 190

Привязь **VENTO АЛЬФА 5.0**



VENTO SINCE 1990

ТР ТС 019/2011
ГОСТ Р ЕН 361-2008
ГОСТ Р ЕН 358-2008

Предназначена для защиты от падения с высоты и позиционирования в рабочем положении.

• Конструкция грудной страховочной точки, состоящая из фиксированного полукольца и ответной замыкающей части, не требует дополнительного карабина для блокировки. Точка обеспечивает правильное положение тела человека в случае срыва.
• Точка крепления сзади на Х-образных плечевых лямках для присоединения к системе удержания при срыве. Присутствует возможность фиксации высоты этой точки для ее правильного положения в момент остановки падения. Данная точка крепления имеет специальный удлинитель для большего удобства соединения с другими устройствами, в том числе в случае надевания привязи под спецодежду.
• На широком поясе, обеспечивающем поддержку поясницы, находятся две точки крепления для позиционирования в рабочем положении.
• Цветовое разделение лент для удобства при надевании привязи.
• Две петли для крепления снаряжения и инструмента.

ПОЯ 101

Привязь **VENTO ПРОФИ МАСТЕР**



VENTO SINCE 1990

ТР ТС 019/2011
ГОСТ Р ЕН 361-2008
ГОСТ Р ЕН 358-2008
ГОСТ Р ЕН 813-2008

Привязь предназначена для проведения сложных работ на высоте. Подходит в том числе для выполнения работ в безопорном пространстве.

• Большое количество точек крепления позволяет использовать привязь как страховочную, удерживающую и как привязь для позиционирования.
• Широкий кушак и накладки на плечевых и ножных обхватах позволяют длительное время находиться в привязи в безопорном пространстве.
• 2 страховочные точки: на спине и на груди.
• Точки крепления на плечевых лямках для вертикальной эвакуации в ограниченных пространствах.
• Конструкция привязи обеспечивает максимальное распределение нагрузки на пояс, ножные обхваты и плечевые лямки в момент остановки падения.
• Брюшная точка крепления для работ в системах канатного доступа.
• Система интеграции рабочего сидения.

ПОЯ 103

Привязь **VENTO ВЫСОТА 042К**



VENTO SINCE 1990

ТР ТС 019/2011
ГОСТ Р ЕН 361-2008
ГОСТ Р ЕН 358-2008

Привязь выполнена из огнеупорных материалов. Может применяться при выполнении сварочных и других работ на высоте, где возможно кратковременное термическое воздействие на привязь.

• Большое количество точек крепления позволяет использовать привязь как страховочную, удерживающую и как привязь для позиционирования.
• Асимметричная фронтальная грудная точка с возможностью регулировки по высоте для безопасного подсоединения соединительно-амортизирующей подсистемы.
• Регулируемая по высоте страховочная точка на спине.
• Наличие удлинителя страховочной точки для более удобного присоединения соединительно-амортизирующей подсистемы.
• Конструкция привязи обеспечивает максимальное распределение нагрузки на пояс, ножные обхваты и плечевые лямки в момент остановки падения.
• Быстроразъемные пряжки «Фаст» новой конструкции.

ПОЯ 164

Строп **VENTO B22**



Предназначен для предотвращения падения работника во время проведения монтажных работ. Применяется в качестве удерживающего стропа и стропа для позиционирования.

• Двухплечевая конструкция удобна при перемещении по металлоконструкциям для обеспечения беспрерывной страховки.
• Узлы стропа защищены прозрачной термоусадочной пленкой, обеспечивающей возможность визуального контроля.
• В комплектацию входят карабин «Монтажный малый» и 2 карабина «Монтажный».
• Длина стропа 199 см.

ТР ТС 019/2011
ГОСТ Р ЕН 354-2010
ГОСТ Р ЕН 358-2008

ПОЯ 114

Строп **VENTO B11y**



Применяется для удержания работника от попадания в зону риска, где возможно падение с высоты. Также может использоваться в качестве стропа для позиционирования вокруг опоры.

• Используется совместно с привязью для удержания и позиционирования.
• Регулятор длины позволяет быстро изменить длину стропа для более удобного позиционирования в рабочем положении.
• Узлы стропа защищены прозрачной термоусадочной пленкой, обеспечивающей возможность визуального контроля.
• В комплектацию входят карабин «Монтажный малый» для прикрепления к привязи и регулятор длины ползункового типа с карабином.
• Максимальная длина стропа 180 см.

ТР ТС 019/2011
ГОСТ Р ЕН 354-2010
ГОСТ Р ЕН 358-2008

ПОЯ 165

Анкерное устройство **VENTO C10e**



Анкерное устройство предназначено для закрепления на вертикально или горизонтально расположенных металлических, деревянных или бетонных опорах различного размера и конфигурации. Длина троса должна быть достаточной, чтобы охватить опору. Применяется для организации точки анкерного крепления на балках, таврах, уголках.

• Возможно использование как на горизонтальных, так и на вертикальных конструкциях.
• Выполнено из стального троса в ПВХ-трубке диаметром 12*16 мм. Специальная полимерная шайба позволяет дистанционно устанавливать устройство на опоре с помощью инсталляционной штанги «Мачта 10» и наконечника для штанги «Шип».

ТР ТС 019/2011
ГОСТ EN 795-2014

ПОЯ 126

Строп **VENTO K12p**



Предназначен для фиксации рабочего положения на высоте, для безопасного перемещения по металлическим конструкциям, строительным лесам, лестницам при проведении электрогазосварочных и других работ, проводимых в непосредственной близости от огня.
Используется совместно с привязью для удержания и позиционирования.
Или в страховочной системе, имеющей в своем составе амортизатор.

- Выполнен из каната с оплеткой из арамидного огнеупорного волокна. Узлы стропа защищены прозрачной термоусадочной пленкой, обеспечивающей возможность визуального контроля.
- Регулировка позволяет изменять длину стропа в зависимости от расстояния между анкерной точкой и опасной зоной.
- В комплектацию входят карабин «Монтажный малый» и карабин «Монтажный».
- Длина стропа 199 см.

ТР ТС 019/2011

ПОЯ 143

Строп **VENTO aK12p**



Предназначен для фиксации рабочего положения на высоте, для безопасного перемещения по металлическим конструкциям, строительным лесам, лестницам при проведении электрогазосварочных и других работ, проводимых в непосредственной близости от огня. Используется совместно со страховочной привязью.

- Выполнен из каната с оплеткой из арамидного огнеупорного волокна. Ленточный амортизатор защищен огнеупорным чехлом. Узлы стропа защищены прозрачной термоусадочной пленкой, обеспечивающей возможность визуального контроля.
- В комплектацию входят карабин «Монтажный малый» и карабин «Монтажный».
- Длина стропа 199 см.

ТР ТС 019/2011

ПОЯ 113

Строп **VENTO aK22**



Предназначен для фиксации рабочего положения на высоте, для безопасного перемещения по металлическим конструкциям, строительным лесам, лестницам при проведении электрогазосварочных и других работ, проводимых в непосредственной близости от огня. Используется совместно со страховочной привязью.

- Выполнен из каната с оплеткой из арамидного огнеупорного волокна. Ленточный амортизатор защищен огнеупорным чехлом. Узлы стропа защищены прозрачной термоусадочной пленкой, обеспечивающей возможность визуального контроля.
- В комплектацию входят карабин «Монтажный малый» и 2 карабина «Монтажный».
- Длина стропа 199 см.

ТР ТС 019/2011

ПОЯ 154

Комплект для подъема на опоры **ЭНЕРГО**



Комплект предназначен для создания удерживающей системы обеспечения безопасности работника при подъеме на опоры линий электропередачи, телефонной и телеграфной связи. Протектор, входящий в состав комплекта, является сменным и может поставляться отдельно.

Строп для удержания и позиционирования В11у – 1 шт.
Переносное анкерное устройство петля ЛЮКС – 1 шт.
Соединительные элементы класса В – 2 шт.
Протектор ЭНЕРГО – 1 шт.

Не требует обязательного подтверждения соответствия.

ПОЯ 135

Карабин **СТАЛЬНОЙ ОВАЛ**



Резьбовая муфта.
Подходит для большинства видов работ.
Идеален для правильной работы блок-роликов с неразъемными щечками.

Масса, г: 179
Нагрузки, кН: 23/7/7
Защелка: keylock
Раскрытие, мм: 16
Длина, мм: 106
Ширина, мм: 58
Материал: сталь

ТР ТС 019/2011

ПОЯ 175

Комплект для спасения и эвакуации **САПСАН**



Индивидуальное спасательное устройство для спасения и эвакуации САПСАН предназначено для равномерного спуска с постоянной скоростью до 2 м/с. Спуск возможен как самостоятельный, так и с помощью второго человека (спасателя). Входит в состав систем спасения и эвакуации по приказу Минтруда России от 28.03.2014 №155н «Об утверждении Правил по охране труда при работе на высоте».
Применяется при проведении спасательных и эвакуационных работ на предприятиях при срыве и зависании работника. Допускается производить спуск пострадавшего с сопровождающим.
САПСАН соответствует спасательному подъемному устройству класса А ГОСТ EN 1496-2014 (УСТРОЙСТВА СПАСАТЕЛЬНЫЕ ПОДЪЕМНЫЕ). Компонент или подсистема спасательной системы, с помощью которой человек поднимается спасателем или поднимает себя сам из нижнего положения на более высокое место.
Устройство для спуска и эвакуации САПСАН в том числе необходимо на рабочих местах грузоподъемных механизмов, расположенных выше 5 м, которые должны обеспечиваться средствами эвакуации с высоты (средствами самоспасения).
Индивидуальное спасательное устройство САПСАН исключает возможность свободного падения пользователя при спуске, а также внезапную остановку спуска.

ТР ТС 019/2011
ТУ 13.92.29-063-42780816-2016
ГОСТ Р ЕН 341-2010
ГОСТ ЕН 1496-2014

ПОЯ 131

Петля анкерная **ЛЮКС**



Выполнена из полиамидной трубчатой ленты шириной 19 мм.
Прочность на разрыв не менее 22 кН.
Предназначена для организации надежной страховочной станции с помощью блокировки двух и более точек.
Длина: 60 см – 250 см.

ТР ТС 019/2011
ГОСТ EN 795-2014

ПОЯ 115

Переносной штатив-тренога **СКАЛА**



Переносное анкерное устройство трипод «СКАЛА» с интегрированной лебедкой предназначено для подъема, спуска и удержания пользователей, занятых при проведении работ в канализационных колодцах, бассейнах, шахтах и других замкнутых пространствах. Предназначено для закрепления средств безопасности (например, СИЗ втягивающего типа), для страховки от падения при подъеме и спуске людей.

- За счет использования дюралюминиевого сплава трипод имеет облегченную конструкцию и при этом повышенную прочность.
- За счет оригинальной конструкции силовых узлов обеспечивается более удобная транспортировка и установка.
- Силовой узел имеет 3 анкерные точки крепления для одновременной работы трех пользователей.
- Узел крепления лебедки к триподу позволяет устанавливать лебедку одним движением.
- Штатная комплектация включает 2 блок-ролика с возможностью установки третьего.
- Регулируемые площадки опор позволяют проводить работы как на жестких основаниях, так и на сыпучих грунтах.
- Лебедка, поставляемая в комплекте с треногой, служит для спуска и подъема работника с одновременной его страховкой на случай аварийной или нештатной ситуации. Выполнена из гальванизированной стали и легко устанавливается. Оборудована автоматическим стопорным механизмом.
- Длина троса может варьироваться под заказ от 20 до 35 метров.

ТР ТС 019/2011
ГОСТ EN 795-2014
ГОСТ EN/TS 16415-2015

ПОЯ 153

Горизонтальная анкерная линия **СКАЙЛАЙН**



Переносное анкерное устройство для организации страховки работников при перемещении в горизонтальной плоскости.

- Используется при работах на высоте. Предназначена для присоединения одного человека.
- Максимальное расстояние между стационарными точками крепления 20 метров.
- Комплектуется регулятором длины, двумя карабинами и сумкой для хранения и транспортирования.

ТР ТС 019/2011
ГОСТ EN 795-2014

АМПАРО®



ПОЯ 071

Страховочная привязь АМПАРО®310

РАЗРЫВНАЯ НАГРУЗКА: 15000 Н
КОМПЛЕКТАЦИЯ: наплечные и набедренные лямки без кушака, одно D-кольцо на спине
МАССА: 0,90 кг
ОСОБЕННОСТИ: полностью регулируемые лямки обеспечивают удобство использования.
ПРИМЕНЕНИЕ: страховка при проведении высотных работ в строительстве и различных отраслях промышленности.

ТР ТС 019/2011

АМПАРО®



ПОЯ 072

Страховочная привязь АМПАРО®320

РАЗРЫВНАЯ НАГРУЗКА: 15000 Н
КОМПЛЕКТАЦИЯ: наплечные и набедренные лямки с кушаком, одно заднее и два боковых D-кольца, три дополнительные точки подвеса
МАССА: 1,45 кг
ОСОБЕННОСТИ: полностью регулируемые лямки обеспечивают удобство использования.
ПРИМЕНЕНИЕ: страховка при проведении высотных работ в строительстве и различных отраслях промышленности, работ в замкнутых пространствах (люках, колодцах, цистернах и др.).

ТР ТС 019/2011

АМПАРО®



ПОЯ 073

Страховочная привязь АМПАРО®330

РАЗРЫВНАЯ НАГРУЗКА: 15000 Н
КОМПЛЕКТАЦИЯ: наплечные и набедренные лямки с кушаком, одно заднее и два боковых D-кольца, две крепежные петли спереди
МАССА: 1,68 кг
ОСОБЕННОСТИ: универсальная регулировка, эргономичный кушак для спины, широкие энергопоглощающие ножные лямки.
ПРИМЕНЕНИЕ: страховка при проведении высотных работ в строительстве и различных отраслях промышленности, работ в замкнутых пространствах (люках, колодцах, цистернах и др.).

ТР ТС 019/2011

ПОЯ 070

Удерживающая привязь АМПАРО®100

РАЗРЫВНАЯ НАГРУЗКА: 15000 Н
КОМПЛЕКТАЦИЯ: высокий прошитый кушак, два крепления по бокам и три дополнительные точки подвеса
МАССА: 0,56 кг
ОСОБЕННОСТИ МОДЕЛИ: пояс снимает избыточное напряжение с поясничного отдела спины.
ОБЛАСТЬ ПРИМЕНЕНИЯ: используется для удерживания (закрепления) и поддерживания рабочего на определенной высоте, включая предотвращение свободного падения.

ТР ТС 019/2011

АМПАРО®





ПОЯ 076

Строп АМПАРО®422

РАЗРЫВНАЯ НАГРУЗКА: 22000 Н
ДЛИНА: максимальная длина стропа вместе с карабинами не более 1,5 м
КОМПЛЕКТАЦИЯ: двухплечный строп из полиамидной ленты с амортизатором, крепление стропа осуществляется за наспинное D-кольцо привязи при помощи малого карабина
МАССА: 1,60 кг
ОСОБЕННОСТИ: длина амортизатора после срабатывания — 1,5 м, амортизатор обеспечивает снижение динамических нагрузок до 6000 Н на человека при падении с высоты.
ПРИМЕНЕНИЕ: используется со всеми типами страховочных привязей для непрерывной страховки при перемещении работающего по высоте и для снижения усилия торможения при падении с высоты.

ТР ТС 019/2011



ПОЯ 077

Строп АМПАРО®430

РАЗРЫВНАЯ НАГРУЗКА: 22000 Н
ДЛИНА: максимальная длина стропа вместе с карабинами не более 1,5 м
КОМПЛЕКТАЦИЯ: полиамидная лента с амортизатором, крепление стропа осуществляется за наспинное D-кольцо привязи при помощи малого карабина
МАССА: 1,10 кг
ОСОБЕННОСТИ: длина амортизатора после срабатывания — 1,5 м, амортизатор обеспечивает снижение динамических нагрузок до 6000 Н на человека при падении с высоты. Минимальная высота закрепления рабочего стропом с амортизатором составляет 4 м.
ПРИМЕНЕНИЕ: используется со всеми типами страховочных привязей.

ТР ТС 019/2011



ПОЯ 078

Строп АМПАРО®440

РАЗРЫВНАЯ НАГРУЗКА: 22000 Н
ДЛИНА: максимальная длина стропа вместе с карабинами не более 1,5 м
КОМПЛЕКТАЦИЯ: полиамидный канат с амортизатором, крепление стропа осуществляется за наспинное D-кольцо привязи при помощи малого карабина
МАССА: 1,00 кг
ОСОБЕННОСТИ: длина амортизатора после срабатывания — 1,5 м, амортизатор обеспечивает снижение динамических нагрузок до 6000 Н на человека при падении с высоты. Минимальная высота закрепления рабочего стропом с амортизатором составляет 4 м.
ПРИМЕНЕНИЕ: используется со всеми типами страховочных привязей.

ТР ТС 019/2011



ПОЯ 074

Строп АМПАРО®410

РАЗРЫВНАЯ НАГРУЗКА: 22000 Н
ДЛИНА: максимальная длина стропа вместе с карабинами не более 2 м
КОМПЛЕКТАЦИЯ: полиамидный канат (диаметр 14 мм) с регулятором длины, два карабина из стали с антикоррозийным покрытием. Конструкция регулятора обеспечивает быструю (до 3 секунд) регулировку длины стропа.
МАССА: 0,6 кг
ОБЛАСТЬ ПРИМЕНЕНИЯ: используется со всеми типами страховочных привязей для удерживания (закрепления) рабочего на определенной высоте.

ТР ТС 019/2011



ПОЯ 075

Строп АМПАРО®420

РАЗРЫВНАЯ НАГРУЗКА: 22000 Н
ДЛИНА: максимальная длина стропа вместе с карабинами не более 2 м
КОМПЛЕКТАЦИЯ: полиамидный канат (диаметр 14 мм) с регулятором длины, два карабина из стали с антикоррозийным покрытием. Конструкция регулятора обеспечивает быструю (до 3 секунд) регулировку длины стропа.
МАССА: 1,10 кг
ОБЛАСТЬ ПРИМЕНЕНИЯ: используется со всеми типами страховочных привязей для удерживания (закрепления) рабочего на определенной высоте.

ТР ТС 019/2011

Honeywell
MILLER®

ТИТАН. ЛЁГКИЙ И ДОСТУПНЫЙ СПОСОБ БЕЗОПАСНОЙ РАБОТЫ НА ВЫСОТЕ

Страховочные привязи и стропы линейки «Титан» разработаны для применения в любых сферах, связанных с проведением работ на высоте, и имеют ряд уникальных преимуществ, что делает их такими популярными:

- Малый вес – привязь от 0,5 кг, строп от 0,7 кг
- Широкий температурный диапазон использования – от -50 °С до +50 °С
- Срок годности – 10 лет!

Привязи ТИТАН



Привязь ТИТАН 1Р
с одной точкой крепления
арт. 10 118 90
Вес всего 0,5 кг!



Привязь ТИТАН 2Р
с двумя точками крепления
арт. 10 118 91
Вес всего 0,5 кг!



Привязь ТИТАН 1Р
с одной точкой крепления и поясом
арт. 10 118 93
Вес всего 1,0 кг!



Привязь ТИТАН 2Р
с двумя точками крепления и поясом
арт. 10 118 94
Вес всего 1,0 кг!

СВЕРХМАЛЫЙ ВЕС, СВЕРХНИЗКАЯ ЦЕНА!*

Стропы ТИТАН



Строп ТИТАН С3
с амортизатором
арт. 10 082 81
Вес всего 0,7 кг!



Строп ТИТАН А3
с амортизатором
арт. 10 134 30
Вес всего 0,95 кг!



Двойной строп ТИТАН
с амортизатором
арт. 10 134 31
Вес всего 1,55 кг!

** Подробную информацию получайте у менеджеров ООО "Спецобъединение Юго-Запад"*

ПОЯ 036

Страховочная привязь **ТИТАН 2Р С ПОЯСОМ**

Привязь с D-образным кольцом на спине и двумя петлями на груди, а также двумя D-образными кольцами на удерживающем поясе
Универсальный размер, две точки крепления
Малый вес (1 кг)
Полностью подгоняемая конструкция: один универсальный размер
Скользящее заднее D-образное кольцо для удобства подгонки
Прочная тесьма из полиэфира
Проходящий под тазом ремень поддерживает работника в вертикальном положении
Нагрудная лямка шириной 45 мм с металлической пряжкой
Вставные пряжки
Температурный диапазон при эксплуатации: от -50 °С до +50 °С
Срок годности: 10 лет с даты изготовления
Сделано в России
(1011894)

ПОЯ 039 Страховочная привязь ТИТАН 2Р (1011891) без пояса

Honeywell



ТР ТС 019/2011

ПОЯ 015

Страховочная привязь **ТИТАН 1Р С ПОЯСОМ**

Одноточечная страховочная привязь со встроенным поясом. Все пряжки из нержавеющей стали. Широкий эргономичный кушак.
Привязь с одним D-образным кольцом на спине и двумя D-образными кольцами на удерживающем поясе
Назначение: обеспечение страховки при проведении высотных работ в строительстве, на монтажных горизонтах, искусственных сооружениях, строительных площадках, ЛЭП, при проведении кровельных работ, спуске/подъеме, работ в замкнутых пространствах
Материал: полиамид
Количество точек крепления: 1 (стальное D-образное кольцо на спине)
Количество D-образных колец: 2
Статическая разрывная нагрузка: не менее 15 кН
Температурный режим: от -50°С до +50°С
Срок годности: 10 лет с даты изготовления
Вес: 1,0 кг
Полностью подгоняемая конструкция: один универсальный размер
Скользящее заднее D-образное кольцо для удобства подгонки
Прочная тесьма из полиэфира
Проходящий под тазом ремень поддерживает работника в вертикальном положении
Нагрудная лямка шириной 45 мм с металлической пряжкой
Вставные пряжки
Сделано в России
(1011893)

ПОЯ 017 Страховочная привязь ТИТАН 1Р (1011890) без пояса



ТР ТС 019/2011

ПОЯ 014

Удерживающая привязь **ТИТАН**

РАЗРЫВНАЯ НАГРУЗКА: 15000 Н
МАССА: не более 3,8 кг
КОМПЛЕКТАЦИЯ: предохранительный пояс, два D-образных крепления по бокам для присоединения к стропам с целью фиксации рабочего положения на высоте
ПРИМЕНЕНИЕ: для предотвращения попадания рабочего в зону с высоким риском падения с высоты (при работе на кровле и др.), для комфортной работы в подпоре при проведении монтерских и подобных типах работ.

Honeywell



ТР ТС 019/2011

Honeywell



ПОЯ 044

Страховочная привязь **ЭЙЧ-ДИЗАЙН БОДИФИТ**

Эластичная привязь универсального назначения с наплечными и набедренными лямками и поясом из полиамида с водоотталкивающим покрытием.
2 точки крепления со встроенными индикаторами падения:
самоцентрирующееся D-образное кольцо спереди и выпирающее D-образное кольцо на спине.
Свободно устанавливаемый по высоте вращающийся пояс.
Н-образная конструкция привязи без пересекающихся на теле лямок.
Парковочные петли для свободных крюков стропа.
Автоматические пряжки на ногах и груди.
(103354x)

ТР ТС 019/2011

Honeywell



ПОЯ 028

Страховочная привязь **КЕВЛАР 650К**

Термостойкая страховочная привязь с регулируемыми набедренными и наплечными лямками и одной точкой крепления – D-образным кольцом на спине.
Основа привязи изготовлена из Кевлара с внешним слоем огнестойкого Номекса.
Все пряжки изготовлены из легированной стали. Идеальное решение для защиты от искр и брызг расплавленного металла, при сварке, монтажных работах, на морских нефтедобывающих платформах, строительстве, металлургии, электроэнергетике, на ТЭЦ и др.
Максимальная рекомендуемая температура использования: 177°С, температура карбонизации +427-482°С.
(101233x)

ТР ТС 019/2011

Honeywell



ПОЯ 052

Страховочная привязь **АТЕКС**

Антистатичная привязь с двумя элементами крепления: на спине (D-образное кольцо + удлинительный хлястик) и груди.
Удобные автоматические пряжки. Имеет международный сертификат антистатичности ATEX. Для работы во взрывоопасной среде.
• Предотвращает искрообразование благодаря вплетённой для поверхностной проводимости стальной нити.
• Задний хлястик облегчает крепление.
• Съемная спинная прокладка облегчает надевание и подгонку привязи.
• Защитная прокладка на спине.
• Регулируемые наплечные лямки.
• Регулируемые бедренные лямки с автоматическими пряжками.
• Температурный диапазон применения: от -50°С до +50°С.
(1015075)

ТР ТС 019/2011

ПОЯ 033

Строп **МЕ82 МАНЬЯРД**

ДЛИНА: 1,35 м, при растяжении — 2,0 м
КОМПЛЕКТАЦИЯ: специальный встроенный амортизатор по всей длине страховочного стропа
ОСОБЕННОСТИ: покрытие Teflon™ увеличивает срок службы, препятствуя проникновению воды, грязи и нефтепродуктов.
ПРИМЕНЕНИЕ: для работ на высоте в комплекте со страховочными привязями.
Два карабина из гальванизированной стали.

ПОЯ 049 Строп ME86 МАНЬЯРД

ТР ТС 019/2011

Honeywell



ПОЯ 031

Строп **ТИТАН А3**

Honeywell



РАЗРЫВНАЯ НАГРУЗКА: 15000 Н
ДЛИНА: 2,0 м
КОМПЛЕКТАЦИЯ: страховочный строп из прочной тканой ленты с амортизатором, крюк-карабин с самозакрывающимся замком (раскрытие — 63 мм), карабин с винтовым замком СиЭс-20
ПРИМЕНЕНИЕ: для работ на высоте в комплекте со страховочными привязями.

ТР ТС 019/2011

ПОЯ 056

Строп **ТИТАН**

Honeywell



МАТЕРИАЛ: полиамид
ДЛИНА: 2 м
Двойной страховочный строп с плечами длиной 2 м из полиамидной ленты с разрывным ленточным амортизатором.
С одного конца плечи стропа соединены с амортизатором и карабином, а на других концах – 2 алюминиевых крюка-карабина с самозакрывающимися замками.
- 2 алюминиевых крюка-карабина, раскрытие – 63 мм
- винтовой карабин, раскрытие – 17 мм
- амортизатор

НАЗНАЧЕНИЕ: используется для обеспечения страховки при передвижении на высоте от одной анкерной точки к другой.
Температурный режим: от -50°С до +50°С
(1013431)

ТР ТС 019/2011

ПОЯ 040

Строп **ТИТАН С3**

Honeywell



РАЗРЫВНАЯ НАГРУЗКА: 15000 Н
ДЛИНА: 2,0 м
КОМПЛЕКТАЦИЯ: страховочный строп из полиамидного каната Ø12 мм. На одном конце — крюк-карабин с самозакрывающимся замком (раскрытие — 63 мм), на другом конце стропа – карабин с винтовым замком СиЭс-20
ПРИМЕНЕНИЕ: для работ на высоте в комплекте со страховочными привязями.

ТР ТС 019/2011

Honeywell



ПОЯ 021

Блокирующее устройство **МИЛЛЕР АВИАБЛОК**

КОМПЛЕКТАЦИЯ: блокирующее устройство с автоматическим возвратом ленты (длина 2,50 м, ширина 50 мм), встроенный амортизирующий элемент
ОСОБЕННОСТИ МОДЕЛИ: срабатывает при высоте свободного падения в 50 см, уменьшение требований к высоте падения благодаря быстро срабатывающему тормозному механизму (при длине стропа 2,5 м всего 3,5 м).
ОБЛАСТЬ ПРИМЕНЕНИЯ: для работ на небольшой высоте — замена традиционного страховочного стропа длиной 2 м, встроенный амортизирующий элемент, действующий по принципу ремня безопасности в автомобиле, снижает нагрузку на тело человека в момент падения.

ПОЯ 021.01 (1008331) без корпуса с двумя карабинами
ПОЯ 021.02 (1008332) в корпусе, без карабинов

ТР ТС 019/2011

Honeywell



ПОЯ 037

Блокирующее устройство **ФАЛЬКОН**

КОМПЛЕКТАЦИЯ: блокирующее устройство типа «рулетка» с втяжным тросом из гальванизированной стали диаметром 4,8 мм в композитном корпусе
ОСОБЕННОСТИ МОДЕЛИ: имеет высокоскоростную тормозную систему, которая останавливает падение в пределах нескольких сантиметров, обеспечивая возможность быстрого и безопасного спасения человека. Тормозное устройство срабатывает при скорости вытягивания троса свыше 1,5 м/с.
ОБЛАСТЬ ПРИМЕНЕНИЯ: идеальное решение для страховки при ведении высотных работ в строительстве, нефтегазовой промышленности, химической и добывающей отраслях, при проведении огневых работ на высоте и работе с агрессивными химическими веществами. Ремонтопригоден, срок службы 10 лет. Температурный режим от -50°С до +50°С.

ПОЯ 037.10 (1011742) трос 10 м
ПОЯ 037.15 (1011746) трос 15 м
ПОЯ 037.20 (1011750) трос 20 м

ТР ТС 019/2011

Honeywell



ПОЯ 048

Блокирующее устройство **ТУРБОЛАЙТ**

КОМПЛЕКТАЦИЯ: легкий корпус выполнен из нейлона, устойчивого к большим механическим нагрузкам. Ленточный строп длиной 2 м (сочетание материала «Вектран» и полиэфира) с раскрывающимся амортизатором. Встроенный индикатор падения. Поставляется с двумя карабинами с винтовыми замками.
ОСОБЕННОСТИ МОДЕЛИ: инновационное блокирующее устройство типа «рулетка» с втяжным ленточным стропом в корпусе – его можно крепить разными концами и на уровне ног. Позволяет снизить требования к высоте свободного падения благодаря быстро срабатывающему тормозному механизму. Встроенный амортизирующий элемент, действующий по принципу ремня безопасности в автомобиле, снижает нагрузку на тело человека в момент падения.

ПОЯ 048.00 (1018015)

ТР ТС 019/2011

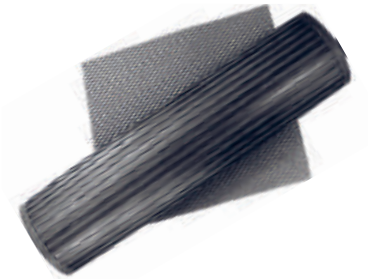

ДИЭ 001/002

Коврик **ДИЭЛЕКТРИЧЕСКИЙ**

Ковры диэлектрические применяются в качестве дополнительной защиты в закрытых электроустановках напряжением 1000 В и более, кроме особо сырых помещений, а также в открытых электроустановках в сухую погоду. Для обеспечения противоскользящих свойств лицевая поверхность диэлектрических ковров имеет рифленую поверхность. Ковры диэлектрические выдерживают испытательное напряжение 20 кВ переменного тока частотой 50 Гц. Электрическая прочность резины, из которой изготавливаются ковры диэлектрические, составляет не менее 10 кВ/мм.

ДИЭ 001 размер 500х500мм

ДИЭ 002 размер 750х750мм

ГОСТ 4997-75



ДИЭ 003

Боты **ДИЭЛЕКТРИЧЕСКИЕ**

Диэлектрические боты предназначены для дополнительной защиты от электрического тока при работе на закрытых, а при отсутствии осадков — на открытых электроустановках при напряжении свыше 1 кВт. Изделие полностью сохраняет свойства при температуре от -30° до +50°С.

ТР ТС 019/2011
ГОСТ 13385-78



ДИЭ 004

Галоши **ДИЭЛЕКТРИЧЕСКИЕ**

Галоши диэлектрические являются дополнительным средством защиты от поражения электрическим током при работе в закрытых электроустановках, а также в открытых – при отсутствии дождя и мокрого снега. Галоши разрешается применять при напряжении до 1 кВ и температуре от -30° до +50° С.

ТР ТС 019/2011
ТУ 2595-012-00149564-2010



ДИЭ 005

Перчатки штанцованные **ДИЭЛЕКТРИЧЕСКИЕ**

Перчатки диэлектрические служат в качестве основного средства индивидуальной защиты человека от поражения как переменным, так и постоянным электрическим током напряжением до 1000 В и в качестве дополнительного средства при работе с напряжением выше 1000 В. При этом под основными средствами защиты понимают те, которые обеспечивают полную защиту при прикосновении к токопроводящим частям под напряжением. Дополнительные средства защиты самостоятельно не могут обеспечить защиту от поражения током и применяются в совокупности с основными защитными средствами.

Метод изготовления: штанцевание.

ТР ТС 019/2011
ТУ 38.305-05-257-89



ДИЭ 006

Перчатки бесшовные **ДИЭЛЕКТРИЧЕСКИЕ**

Перчатки диэлектрические служат в качестве основного средства индивидуальной защиты человека от поражения как переменным, так и постоянным электрическим током напряжением до 1000 В и в качестве дополнительного средства при работе с напряжением выше 1000 В. При этом под основными средствами защиты понимают те, которые обеспечивают полную защиту при прикосновении к токопроводящим частям под напряжением. Дополнительные средства защиты самостоятельно не могут обеспечить защиту от поражения током и применяются в совокупности с основными защитными средствами. Перчатки эксплуатируются при температуре от -10° до +40°С и относительной влажности воздуха не выше 95%.

ТР ТС 019/2011
ТУ 38.306-5-63-97

НАНОЦЕТРА®

ЗАЩИТА



ОЧИСТКА



ВОССТАНОВЛЕНИЕ



ДЕРМАТОЛОГИЧЕСКИЕ СРЕДСТВА ИНДИВИДУАЛЬНОЙ ЗАЩИТЫ

KPE 087

Паста «КАТРАН 1»

ОЧИСТКА

Паста с абразивом «Катран 1» предназначена для очистки кожи от трудноудаляемых загрязнений технического характера: нефтепродуктов, креозота, масел, металлической пыли, графита, смазочных веществ, масляных красок, битума, сажи и пр.
Комплекс поверхностно-активных веществ в сочетании с натуральным абразивом позволяет средству эффективно и быстро очищать кожу. В качестве абразива используется мука из измельченной скорлупы грецкого ореха разных фракций (комбинированный абразив).
Входящая в состав пасты ксантановая камедь эффективно адсорбирует трудносмываемые загрязнения и облегчает их удаление. Глицерин и вазелиновое масло эффективно смягчают и увлажняют кожу. Средство удаляет неприятные запахи с кожи, легко и без остатка смывается водой. Подходит для частого применения.
УПАКОВКА: туба 200 мл, бутыль 2000 мл, картридж 2000 мл



ТР ТС 019/2011, ГОСТ 31696-2012

KPE 077

Паста «КАТРАН 2»

ОЧИСТКА

Паста с абразивом и растворителем «Катран 2» предназначена для очистки кожи от особоустойчивых загрязнений технического характера: нефтепродуктов, креозота, масел, графита, смазочных веществ, различных видов красок, красителей, битума, сажи, смолы, клея, монтажной пены и пр.
Комплекс поверхностно-активных веществ в сочетании с натуральным абразивом и растворителем, позволяет средству эффективно и быстро очищать кожу. В качестве абразива используется мука из измельченной скорлупы грецкого ореха разных фракций (комбинированный абразив). Для удаления особоустойчивых загрязнений в состав пасты входит мягкий безвредный растворитель лимонен.
Входящая в состав пасты ксантановая камедь эффективно адсорбирует трудносмываемые загрязнения и облегчает их удаление. Глицерин и вазелиновое масло эффективно смягчают и увлажняют кожу. Средство удаляет неприятные запахи с кожи, легко и без остатка смывается водой. Подходит для частого применения.
УПАКОВКА: туба 200 мл, бутыль 2000 мл, картридж 2000 мл



ТР ТС 019/2011, ГОСТ 31696-2012

KPE 085

Паста «ПАМИР 1»

ОЧИСТКА

Паста без абразива «Памир 1» предназначена для очистки кожи от широкого спектра загрязнений технического характера: нефтепродуктов, масел, копоти, жира, угольной, графитовой, металлической пыли.
Благодаря комбинации мягких и безопасных поверхностно-активных веществ, средство эффективно очищает кожу, не травмируя ее.
В состав пасты входят ухаживающие компоненты: глицерин удерживает влагу в коже, что способствует её увлажнению; ксантановая камедь образует на коже защитную пленку, обладающую увлажняющими свойствами. Средство удаляет неприятные запахи с кожи, легко и без остатка смывается водой. Подходит для частого использования.
УПАКОВКА: туба 200 мл, флакон 1000 мл, картридж 1000 мл



ТР ТС 019/2011, ГОСТ 31696-2012

КРЕ 073

Крем «ПЕГАС»

ЗАЩИТА

Крем (эмульсия) «Пегас» предназначен для защиты кожи рук и лица при работе с нефтепродуктами, креозотом, органическими растворителями, техническими маслами, смазками, сажей, лаками, красками, смолами, графитом, различными видами производственной пыли (угольной, металлической, стекольной), мазутом, стекловолокном и другими водонерастворимыми материалами и веществами.
Образует паропроницаемый защитный барьер высокой прочности, который препятствует проникновению водонерастворимых веществ к поверхности кожи и уменьшает адгезию загрязнителей с кожей.
В состав входят компоненты, ухаживающие за кожей. Каолин (белая глина) обогащен полезными минералами, обладает антитоксическими, антисептическими свойствами. Ланолин смягчает и питает кожу, устраняет шелушение и трещины. Аллантоин способствует заживлению и регенерации кожи. Ксантановая камедь образует на коже защитную пленку, обладающую увлажняющими свойствами. Глицерин удерживает влагу в коже, что способствует её увлажнению. Д-пантенол обладает регенерирующим и метаболическим действием.

УПАКОВКА: туба 100 мл, туба 200 мл, флакон 1000 мл, картридж 1000 мл



ТР ТС 019/2011, ГОСТ 31460-2012

КРЕ 074

Крем «ВЕНЕЦИЯ»

ЗАЩИТА

Крем (эмульсия) «Венеция» предназначен для защиты кожи рук и лица при работе с водными растворами кислот, солей, щелочей, известью, цементом, удобрениями, дезинфицирующими средствами и другими водорастворимыми рабочими материалами и веществами; при работе в резиновых перчатках или при работе в перчатках из полимерных материалов.
Образует на коже прочную паропроницаемую плёнку, препятствующую проникновению водорастворимых веществ.
Глицерин удерживает влагу в коже, что способствует её увлажнению, аллантоин оказывает заживляющее действие, Д-пантенол обладает регенерирующим и метаболическим действием.
Крем быстро впитывается, оказывает увлажняющее действие на кожу, облегчает последующий процесс очищения.

УПАКОВКА: туба 100 мл, туба 200 мл, флакон 1000 мл, картридж 1000 мл



ТР ТС 019/2011, ГОСТ 31460-2012

КРЕ 075

Крем «АМФИБИЯ»

ЗАЩИТА

Крем (эмульсия) «Амфибия» предназначен для защиты кожи рук и лица при воздействии водорастворимых веществ (водных растворов кислот, щелочей, извести, цемента, дезинфицирующих средств, удобрений) и водонерастворимых веществ (СОЖ, органических растворителей, технических масел, красок, нефтепродуктов, креозота).
Образует на коже прочную паропроницаемую защитную плёнку, препятствующую проникновению загрязнителей к поверхности кожи.
Глицерин удерживает влагу в коже, что способствует её увлажнению, аллантоин оказывает заживляющее действие на кожу, ксантановая камедь образует на коже защитную пленку, обладающую увлажняющими свойствами, Д-пантенол обладает регенерирующим и метаболическим действием.
Крем быстро впитывается, оказывает увлажняющее действие на кожу, облегчает последующий процесс очищения.

УПАКОВКА: туба 100 мл, туба 200 мл, флакон 1000 мл, картридж 1000 мл



ТР ТС 019/2011, ГОСТ 31460-2012

КРЕ 079

Крем «ТРИСТАН»

ЗАЩИТА

Крем (эмульсия) «Тристан» предназначен для защиты кожи от УФ-излучения диапазонов А, В, С, попеременного воздействия водонерастворимых веществ (креозот, нефтепродукты, растворители, технические масла, краски) и водорастворимых веществ (слабые водные растворы кислот, солей, щелочей, известь, цемент, удобрения).
В состав крема входят УФ-фильтры, которые обеспечивают защиту как естественного (при работе на открытом воздухе), так и искусственного (при использовании электросварочных и других устройств) характера. Физические фильтры отражают и рассеивают излучение, химические фильтры поглощают солнечное излучение за счет химической структуры.
Суммарный фактор защиты SPF 30.
Крем содержит ухаживающие и смягчающие компоненты. Витамин Е увлажняет кожу, оказывает регенерирующее действие. Аллантоин способствует заживлению и регенерации кожи. Ксантановая камедь образует на коже защитную пленку, обладающую увлажняющими свойствами. Глицерин удерживает влагу в коже, что способствует её увлажнению.
УПАКОВКА: туба 100 мл



ТР ТС 019/2011, ГОСТ 31460-2012

КРЕ 080

Крем «ЭВЕРЕСТ»

ЗАЩИТА

Крем «Эверест» предназначен для защиты кожи при работе в условиях пониженных температур, ветра, снега и других неблагоприятных погодных условиях. Это жировой крем, не содержащий воды и обладающий защитными свойствами от обветриваний и обморожений. Благодаря сбалансированному сочетанию восков и жиров крем наносится легко и в небольшом количестве.
В состав крема входят ухаживающие компоненты, повышающие защитные функции кожи. Касторовое масло повышает эластичность кожи. Пчелиный воск обладает выраженными бактерицидными свойствами. Ланолин, обладающий смягчающим действием, превосходно впитывается в кожу. Парафин сохраняет необходимый уровень влаги в коже, обладает смягчающими и восстанавливающими свойствами.
Витамин Е – антиоксидант, ускоряет заживление повреждений кожи. Глицерин удерживает влагу в коже, что способствует её увлажнению.
Крем быстро впитывается, оказывает увлажняющее действие на кожу, облегчает последующий процесс очищения.
УПАКОВКА: туба 100 мл



ТР ТС 019/2011, ГОСТ 31460-2012

КРЕ 081

Гель «ГОЛЬФСТРИМ 2» (кожный антисептик)

ЗАЩИТА

Гель «Гольфстрим 2» предназначен для обеззараживания кожи при работе с бактериально опасными средствами, при нахождении рабочего места удаленно от стационарных санитарно-бытовых узлов, а также при повышенных требованиях к стерильности рук на производстве.
Средство высокоэффективно в отношении грамотрицательных и грамположительных бактерий, патогенных грибов, возбудителей кандидозов и трихофитии.
УПАКОВКА: туба 100 мл



ТР ТС 019/2011, ГОСТ 31460-2012

КРЕ 076

Крем «КУБА 2»

ЗАЩИТА

Крем (эмульсия) для снижения потоотделения «Куба 2» — эффективное средство, действие которого направлено на уменьшение потливости рук, стоп, других частей тела, устранение неприятного запаха и раздражений на коже вследствие ношения средств индивидуальной защиты (обуви, одежды, перчаток).
Обладает антибактериальной и антигрибковой активностью в отношении грамотрицательных, грамположительных бактерий и дрожжеподобных грибов рода Кандида.
Комплекс активных компонентов защищает кожный покров от размягчения и воспаления, снижает секрецию пота и оздоравливает кожу. Оксид цинка регулирует работу сальных желез, оказывает обеззараживающее и вяжущее действие.
Ундециленамидопропилтримониум метасульфат обладает противогрибковым действием.
Аллантоин оказывает восстанавливающее и смягчающее действие на кожу.
Для усиления увлажняющих, защитных и ухаживающих свойств в состав крема добавлены тальк и глицерин.

УПАКОВКА: туба 100 мл



ТР ТС 019/2011, ГОСТ 31460-2012

КРЕ 078

Крем «МОСКИТТО»

ЗАЩИТА

Крем (эмульсия) «Москитто» предназначен для защиты открытых участков тела от нападения кровососущих насекомых (комаров, мокрецов, москитов, мошки, слепней, блох).
В состав средства входит одно из наиболее безопасных веществ диэтилтолуамид, которое обеспечивает максимальную защиту кожи от укусов насекомых. Входящие в состав крема ухаживающие компоненты – аллантоин и глицерин – сохраняют кожу от пересушивания и способствуют образованию защитной пленки, которая снижает скорость проникновения веществ в кожу и увеличивает безопасность применения средства.

УПАКОВКА: туба 100 мл



ТР ТС 019/2011, ГОСТ 31460-2012

КРЕ 084

Спрей «ЮКОН»

ЗАЩИТА

Спрей «Юкон» предназначен для защиты от нападения членистоногих — иксодовых клещей (переносчиков возбудителей клещевого энцефалита и болезни Лайма) и кровососущих насекомых (комаров, мокрецов, мошки, слепней, блох).
В состав средства входит одно из наиболее безопасных веществ диэтилтолуамид, которое обеспечивает максимальную защиту кожи от укусов насекомых.

УПАКОВКА: флакон 100 мл



ТУ 20.20.11-003-31587677-2020, ТР ТС 019/2011

КРЕ 082

Спрей-дезодорант «КУБА 1»

ЗАЩИТА

Спрей-дезодорант для снижения потоотделения «Куба 1» — эффективное средство, направленное на уменьшение потливости рук, стоп, других частей тела, устранение неприятного запаха и раздражений на коже вследствие ношения средств индивидуальной защиты (обуви, одежды, перчаток).
Обладает антибактериальной и антигрибковой активностью в отношении грамотрицательных, грамположительных бактерий и дрожжеподобных грибов рода Кандида.
Комплекс активных компонентов защищает кожный покров от размягчения и воспаления, снижает секрецию пота и оздоравливает кожу. Глицерин удерживает влагу в коже, что способствует её увлажнению. Ментол оказывает обезболивающее, противовоспалительное и охлаждающее действие, снимает зуд. Ундециленамидопропилтримониум метасульфат и триклозан обладают противогрибковым действием.
УПАКОВКА: флакон 100 мл



ТР ТС 019/2011, ГОСТ 31679-2012

КРЕ 089

Крем «ВАВИЛОН»

УХОД

Крем (эмульсия) «Вавилон» предназначен для ухода за кожей рук и лица, подверженной профессиональным стрессам (контакт с водорастворимыми, водонерастворимыми и комбинированными загрязнителями) и негативному влиянию окружающей среды (ветер, снег, низкие температуры).
Крем успокаивает и смягчает кожу, помогает в полной мере восстановить целостность кожного покрова, обладает регенерирующими свойствами, восстанавливает и поддерживает защитно-барьерную функцию кожи, уменьшает раздражение в проблемных областях, поддерживает водный баланс.
Глицерин удерживает влагу в коже, что способствует её увлажнению. Соль натрия пирролидонкарбоновой кислоты является компонентом натурального увлажняющего фактора кожи, смягчает и увлажняет кожу. Аллантоин является эффективным заживляющим и восстанавливающим компонентом. Ланолин смягчает и питает кожу, устраняет шелушение и трещины. Д-пантенол оказывает регенерирующее и метаболическое действие. Пчелиный воск обладает сильным противовоспалительным действием, хорошо смягчает и питает кожу. Комплекс из натуральных масел эффективно питает и восстанавливает кожу.
УПАКОВКА: туба 100 мл, туба 200 мл, флакон 1000 мл, картридж 1000 мл



ГОСТ 31460-2012, ТР ТС 019/2011

КРЕ 093

Гель-бальзам «ПАЛЕРМО»

УХОД

Гель-бальзам «Палермо» предназначен для устранения последствий укусов насекомых, контактов с крапивой и медузами, солнечных и других термических ожогов первой степени.
Гель оказывает успокаивающее действие на кожу в месте укуса или ожога, устраняет зуд, раздражение и покраснение кожи.
Средство на водно-спиртовой основе с добавлением ментола, аллантоина, Д-пантенола и экстрактов трав обеспечивает восстановление кожного покрова, обладает длительным охлаждающим и освежающим действием. Аллантоин является эффективным заживляющим и восстанавливающим компонентом.
Д-пантенол оказывает регенерирующее и метаболическое действие. Ментол оказывает обезболивающее, противовоспалительное и охлаждающее действие, снимает зуд. Комплекс различных экстрактов трав снимает воспаление и успокаивает кожу.
Гель-бальзам быстро впитывается, не оставляет ощущения липкости на коже. Может применяться многократно.
УПАКОВКА: туба 100 мл



ГОСТ 31695-2012, ТР ТС 019/2011

КРЕ 068

Крем защитный гидрофильный «АЛЬФА ЭКСТРА»

ЗАЩИТА

Крем (эмульсия) «Альфа® Экстра» образует паропроницаемый защитный барьер высокой прочности, который препятствует проникновению водонерастворимых веществ к поверхности кожи и уменьшает адгезию загрязнителей с кожей.
В состав входят компоненты, ухаживающие за кожей. Аллантоин способствует заживлению и регенерации кожи. Ксантановая камедь образует на коже защитную пленку, обладающую увлажняющими свойствами. Глицерин удерживает влагу в коже, что способствует её увлажнению.
УПАКОВКА: туба 100 мл



ГОСТ 31460-2012, ТР ТС 019/2011

КРЕ 069

Крем защитный гидрофобный «АЛЬФА АКВА»

ЗАЩИТА

Крем (эмульсия) «Альфа Аква» образует на коже прочную паропроницаемую плёнку, препятствующую проникновению водорастворимых веществ.
Глицерин удерживает влагу в коже, что способствует её увлажнению, аллантоин оказывает заживляющее действие.
Крем быстро впитывается, оказывает увлажняющее действие на кожу, облегчает последующий процесс очищения.
УПАКОВКА: туба 100 мл



ГОСТ 31460-2012, ТР ТС 019/2011

КРЕ 070

Крем защитный комбинированного действия «АЛЬФА УНИ»

ЗАЩИТА

Крем «Альфа Уни» образует на коже прочную паропроницаемую плёнку, препятствующую проникновению водорастворимых и водонерастворимых веществ.
Глицерин аккумулирует влагу из воздуха и насыщает ею кожу, аллантоин способствует заживлению кожи, сужает поры, препятствуя их закупориванию. Крем быстро впитывается, оказывает увлажняющее действие на кожу, облегчает последующий процесс очищения.
УПАКОВКА: туба 100 мл



ГОСТ 31460-2012, ТР ТС 019/2011

KPE 072

Крем регенерирующий **«АЛЬФА РЕГЕНТ»**

УХОД

Крем «Альфа Регент» успокаивает и смягчает кожу, помогает восстановить целостность кожного покрова, обладает регенерирующими свойствами, восстанавливает и поддерживает защитно-барьерную функцию кожи, уменьшает раздражение в проблемных областях, поддерживает водный баланс, увлажняет кожу.
Д-пантенол оказывает регенерирующее и метаболическое действие. Аллантоин способствует заживлению кожи. Пчелиный воск обладает сильным противовоспалительным действием, хорошо смягчает и питает кожу. Экстракт ромашки успокаивает и смягчает кожу.
УПАКОВКА: туба 100 мл



ГОСТ 31460-2012, ТР ТС 019/2011

KPE 071

Паста очищающая с абразивом **«АЛЬФА КОМБИ»**

ОЧИСТКА

Комплекс поверхностно-активных веществ в сочетании с натуральным абразивом позволяет средству эффективно и быстро очищать кожу. В качестве абразива используется мука из измельченной скорлупы грецкого ореха разных фракций (комбинированный абразив).
Входящая в состав пасты ксантановая камедь эффективно адсорбирует трудносмываемые загрязнения и облегчает их удаление. Вазелиновое масло эффективно смягчает и увлажняет кожу. Средство удаляет неприятные запахи с кожи, легко и без остатка смывается водой. Подходит для частого применения.
УПАКОВКА: туба 200 мл



ГОСТ 31460-2012, ТР ТС 019/2011

KPE 086

Дозатор **УНИВЕРСАЛЬНЫЙ**

ОЧИСТКА

Дозатор предназначен для порционной выдачи дерматологических средств индивидуальной защиты (гель, пена, мыло, крем, антисептик).
Принцип работы диспенсера заключается в подаче определенного количества жидкости из резервуара в выходное отверстие с помощью механической помпы при нажатии на кнопку.
Особенности модели:
- продуманный дизайн и эргономика;
- высококачественный пластик;
- окно для контроля уровня остатка жидкости;
- настенное крепление;
- специальный замок с ключом.

МОДЕЛЬНЫЙ РЯД: диспенсер 1000 мл, диспенсер 2000 мл.



ГОСТ 31460-2012, ТР ТС 019/2011



УХОД

МОЮ 046

Крем ДЛЯ НОГ ДЕЗОДОРИРУЮЩИЙ СО СМЯГЧАЮЩИМ ДЕЙСТВИЕМ «ЭЛЕН»

Область применения: создан для комплексного ухода за кожей ног и ступней. Крем для ног рекомендуется использовать перед началом либо после окончания работ в закрытой обуви.

Свойства: крем предотвращает образование болезнетворных бактерий, обеспечивая при этом специальный уход за кожей ног и ступней. Смягчает, питает, регенерирует, дезодорирует кожу. Благодаря входящему в состав крема витамину F происходит быстрое устранение микротрещин, улучшаются обменные процессы. Д-пантенол ускоряет регенерацию кожи. Касторовое мало оказывает фунгицидное действие. При постоянном применении улучшает естественную защитную функцию кожи, предотвращает огрубление и растрескивание кожи. Он отлично впитывается, не вызывает дискомфорта, чувства липкости и жирности ног. Позволяет лучше справляться с профессиональными нагрузками.

Форма упаковки: тюбик 100 мл.

ТР ТС 019/2011, ГОСТ 31460-2012



ОЧИСТКА

МОЮ 043, 044, 045

Жидкое мыло «ЭЛЕН» (АКТИВ/УХОД)

Область применения: мягкая формула мыла «Элен» деликатно очищает кожу от загрязнений и отмерших клеток эпидермиса. Содержит в своем составе глицерин, который увлажняет и защищает кожу от сухости и раздражений, возникающих при частом контакте с водой. Результат: безупречно чистая и мягкая кожа.

Свойства: обладает хорошими моющими свойствами. Экономично в использовании. АКТИВ — с глицерином, УХОД — с маслом оливы.

Форма упаковки: ПЭТ бутыль 0,52 л (520 мл), ПЭТ бутыль 1 л (1000 мл), ПЭТ бутыль 5 л (5000 мл).

ТР ТС 009/2011, ГОСТ Р 52345-2005



ЗАЩИТА

МОЮ 048

Спрей «ЭЛЕН» 100 мл РЕПЕЛЛЕНТ ОТ КРОВОСОСУЩИХ НАСЕКОМЫХ

Область применения: спрей-репеллент широкого спектра действия предназначен для защиты людей от нападения кровососущих насекомых (иксодовых клещей, комаров, мокрецов, москитов, мошек, слепней, блох и др.) и относится к высшей категории эффективности.

Свойства: обладает хорошими моющими свойствами. Экономичен в использовании.

Форма упаковки: благодаря сбалансированному составу (действующее вещество ДЭТА 30 и масло пихты) спрей эффективно и надолго защищает от укусов кровососущих насекомых. Масло авокадо и экстракт ромашки обладают ранозаживляющими, антигрибковыми, антивирусными и бактерицидными свойствами. Спрей легко наносится, не оставляет следов на одежде. Действует более 4 часов. При нанесении на одежду: от насекомых – до 30 суток, от клещей – до 5 суток.

Объём: 100 мл.

ТР ТС 019/2011



ТР ТС 019/2011, ГОСТ 31460-2012

МОЮ 038

Крем «ЭЛЕН» ДЛЯ РУК ЗАЩИТНЫЙ ГИДРОФОБНОГО ДЕЙСТВИЯ (от воды)

Область применения: защитный крем гидрофобного действия «Элен» выполняет функцию предохранения рук при работе с моющими и смазочно-охлаждающими жидкостями, чистящими средствами и бытовой химией, слабокислотными и щелочными растворами на водной основе, цементными и известковыми смесями. Крем «Элен» рекомендуется использовать при носке перчаток и работе во влажных условиях.

Свойства: состав защитного крема «Элен» гидрофобного действия подобран таким образом, что при его нанесении на кожу формируется эффективный «дышащий» защитный слой, который уменьшает проникающую способность водорастворимых загрязнений. Входящие в состав крема компоненты стимулируют регенерацию кожи, увлажняют, питают и увеличивают прочность коллагеновых волокон, обеспечивают надежную профилактику профессиональных заболеваний кожи. Крем гидрофобного действия отлично впитывается, не оставляет чувства липкости, скольжения и следов на рабочих поверхностях.

Форма упаковки: тюбик 100 мл, мягкая бутыль 1000 мл.



ТР ТС 019/2011, ГОСТ 31460-2012

МОЮ 039

Крем «ЭЛЕН» ДЛЯ РУК ЗАЩИТНЫЙ ГИДРОФИЛЬНОГО ДЕЙСТВИЯ (от масел)

Область применения: защитный крем для рук гидрофильного действия «Элен» создан для защиты кожи рук от воздействия водонерастворимых материалов и веществ, таких как стекловолокно, мазут, производственная пыль, промышленные смолы, лакокрасочные материалы, сажа, технические масла и смазки, органические растворители, нефтепродукты и сырая нефть. Крем гидрофильного действия также облегчает очистку рук после работы с этими материалами.

Свойства: защитный крем состоит из естественных сырьевых составляющих с добавлением комплекса мягких эмульгаторов. Неорганические адсорбенты в составе продукта способствуют образованию на поверхности кожи защитного дышащего слоя, который надежно оберегает руки от влияния нерастворимых в воде химических соединений. В составе имеются особые компоненты, которые бережно очищают кожу от загрязнений, увлажняют, успокаивают, снимают раздражение и шелушение кожи. Крем гидрофильного действия отлично наносится, впитывается, не оставляя ощущения дискомфорта, липкости, скольжения. Данный крем не оставляет отпечатков на рабочих поверхностях, при всем этом он также оказывает увлажняющий эффект и смягчает кожу.

Форма упаковки: тюбик 100 мл, мягкая бутыль 1000 мл.



ТР ТС 019/2011, ГОСТ 31696-2012

МОЮ 027/026

Паста «ЭЛЕН» ДЛЯ МЫТЬЯ И ОЧИСТКИ СИЛЬНОЗАГРЯЗНЕННЫХ РУК

Область применения: очищающая паста предназначена для удаления с рук различных бытовых и производственных загрязнений, таких как смазочные материалы, нефтепродукты, химические смеси, машинные масла, растворы и бытовая химия, жиры.

Свойства: паста для мытья и очистки сильнозагрязненных рук «Элен» быстро и качественно очистит кожу рук от различного рода загрязнений с помощью новой специальной формулы, включающей сбалансированное количество передовых поверхностно-активных веществ (ПАВ) и древесной муки — мягкого абразива растительного происхождения. Сейчас в такого рода пастах в основном применяют полимерные абразивные гранулы. Очищающая паста «Элен» не содержит в своем составе острых и твердых абразивных гранул и имеет приятный свежий аромат. Средство для очистки рук от сильных загрязнений полностью распадается естественным путем и не вызывает раздражения на коже.

Форма упаковки: тюбик 100 мл и 200 мл, ведро 500 мл и 1000 мл.



УХОД

ТР ТС 019/2011, ГОСТ 31460-2012

МОЮ 029

LIFESIZ

Крем «ЭЛЕН» ДЛЯ РУК РЕГЕНЕРИРУЮЩИЙ ВОССТАНАВЛИВАЮЩИЙ

Область применения: регенерирующий восстанавливающий крем для рук «Элен» создан для комплексного ухода за кожей рук после работы в контакте с вредными водорастворимыми, водонерастворимыми и комбинированными химическими веществами. Восстанавливающий крем для рук помогает и при негативном влиянии окружающей среды (ветер, дождь, снег, низкие и высокие температуры).

Свойства: благодаря входящему в состав крема комплексу растительных масел с большим содержанием каротиноидов, сильнейших антиоксидантов и Д-пантенола регенерирующий крем «Элен» обладает противовоспалительным и ранозаживляющим свойством, улучшает состояние кожи, предохраняя ее от высыхания и шелушения, а также защищает кожу от преждевременного старения. Оказывает увлажняющий эффект, помогает клеткам восстанавливаться и обновляться, сохраняя защитный барьер кожи и препятствуя внешним раздражителям. При постоянном применении улучшает естественную защитную функцию кожи, предотвращает огрубление и растрескивание кожи. Он отлично впитывается, не вызывает дискомфорта, чувства липкости и жирности рук. Подходит для нанесения как на руки, так и на другие открытые участки кожи, подверженные влиянию негативных воздействий рабочей среды. Позволяет лучше справляться с профессиональными нагрузками.

Форма упаковки: тюбик 100 мл, мягкая бутыль 1000 мл.



ЗАЩИТА

ТР ТС 019/2011, ГОСТ 31460-2012

МОЮ 028

LIFESIZ

Крем «ЭЛЕН» ДЛЯ РУК ЗАЩИТНЫЙ УНИВЕРСАЛЬНОГО ДЕЙСТВИЯ

Область применения: крем предназначен для защиты и облегчения очищения кожи рук от водорастворимых (разведенные растворы кислот, щелочей, моющие и обеззараживающие средства, известь, цемент, удобрения и др.) и водонерастворимых (базисные растворители, краски, нефтепродукты, техмасла, сажа и др.) веществ.

Свойства: крем обладает двойным действием, что дает возможность предохранять кожу почти от любого вида загрязнений, обеспечивая при этом, благодаря входящим в состав составляющим, специальный уход и предотвращая огрубление и растрескивание кожи. При нанесении крем хорошо впитывается, не вызывая ощущения липкости и жирности.

Форма упаковки: тюбик 100 мл, мягкая бутыль 1000 мл.



ЗАЩИТА

ТР ТС 019/2011, ГОСТ 31460-2012

МОЮ 036

LIFESIZ

Крем «ЭЛЕН» ЗАЩИТНЫЙ ОТ ОБМОРОЖЕНИЯ И ОБВЕТРИВАНИЯ

Область применения: крем необходим для защиты кожи рук, лица и иных открытых участков тела от обветривания и обморожения при продолжительном нахождении на открытом воздухе, в условиях низких температур, сопровождающихся высокой влажностью, снегом и ветром.

Свойства: в структуру крема входят составляющие, обеспечивающие восстановление естественных предохранительных свойств кожи, которые препятствуют шелушению, покраснению, появлению трещин, сухости кожи, ощущению покалывания, жжения и стянутости. Содержит в своем составе карбамид натуральный влагосодержащий фактор (NMF), который обеспечивает целостность баланса влаги в коже, благодаря чему улучшает состояние водного баланса рогового слоя и делает кожу мягкой и шелковистой. Входящее в состав пальмовое масло обладает противовоспалительным, увлажняющим, антиоксидантным, тонизирующим действием. При нанесении крема появляется невидимая морозозащитная пленка, не нарушающая естественного дыхания кожи, которая оберегает поверхностные и глубокие слои от потери влаги. При нанесении крем хорошо впитывается, не вызывая на коже чувства жирности и липкости.

Форма упаковки: тюбик 100 мл, мягкая бутыль 1000 мл.



ТР ТС 019/2011, ГОСТ 31460-2012

МОЮ 025

Крем «ЭЛЕН» ДЛЯ РУК ЗАЩИТНЫЙ СИЛИКОНОВЫЙ

Область применения: силиконовый крем для рук «Элен» применяют для защиты рук от вредных воздействий внешних факторов среды — нефтепродуктов, смазочных материалов, различных химических смесей, масел, растворов, бытовой химии. Также силиконовый крем защищает руки от обветривания, обморожения, влияния сырости и влаги.

Свойства: после нанесения силиконового крема «Элен» образуется невидимый защитный слой между кожей и агрессивной средой, создающий препятствие для вредного воздействия на кожу. При этом силиконовый крем не нарушает естественный для кожи водно-жировой баланс, а глицерин, входящий в состав крема «Элен», помогает восстановить баланс влажности клеткам кожи. Активные ингредиенты в составе защитного крема устраняют шелушение и сухость, питая кожу рук.

Форма упаковки: тюбик 100 мл, мягкая бутыль 1000 мл.



ТР ТС 019/2011, ГОСТ 31695-2012

МОЮ 041

Гель «ЭЛЕН» АНТИСЕПТИЧЕСКИЙ БАКТЕРИЦИДНЫЙ

Область применения: бактерицидный гель «Элен» оказывает антисептическое действие, уничтожая вредные бактерии при нанесении на кожу. Антисептический гель от Компании LifeSIZ наносится на поврежденные участки кожи, а также после работы в контакте с негативной внешней средой. Гель хорошо борется с бактериями и останавливает их дальнейшее размножение.

Свойства: антисептический бактерицидный гель LifeSIZ серии «Элен» создает барьер между кожей и болезнетворными бактериями, а также оказывает положительное укрепляющее и восстанавливающее действие на кожу. Антисептический бактерицидный гель защищает от профессиональных кожных заболеваний, легко наносится и смывается без особых усилий, не оставляя дискомфорта и ощущения жирных следов.

Форма упаковки: тюбик 100 мл, мягкая бутыль 1000 мл.



ТР ТС 019/2011, ГОСТ 31460-2012

МОЮ 037

Крем «ЭЛЕН» ЗАЩИТНЫЙ ОТ УФ-ИЗЛУЧЕНИЙ (SPF 30)

Область применения: применяется при интенсивном УФ-излучении, например, при работах в следующих областях: аграрный сектор (сельское хозяйство, садоводство, лесное хозяйство), сварочные работы (в том числе электросварка), строительство, предприятия водного досуга, судоходство, металлообработка.

Свойства: светозащитный крем широкого спектра действия с защитным фактором 30. «Элен» хорошо распределяется по поверхности кожи, обладает водоотталкивающим эффектом. Пригоден даже для очень чувствительной кожи, особенно для тех участков тела, которые наиболее подвержены воздействию УФ-излучения диапазонов А, В и С. Обеспечивает эффективную защиту от УФ-лучей при интенсивном солнечном излучении, например, при работах на открытом воздухе, предотвращает как нанесение непосредственного вреда коже (появление эритем), так и отсроченные последствия (преждевременное старение кожи, рак кожи).

Форма упаковки: тюбик 100 мл, мягкая бутыль 1000 мл.

Хозяйственная группа

Медицинское имущество 564

Постельные принадлежности 566

Технические ткани 567

Хозяйственные товары 568

Рабочий инструмент / Хозяйственные товары 569

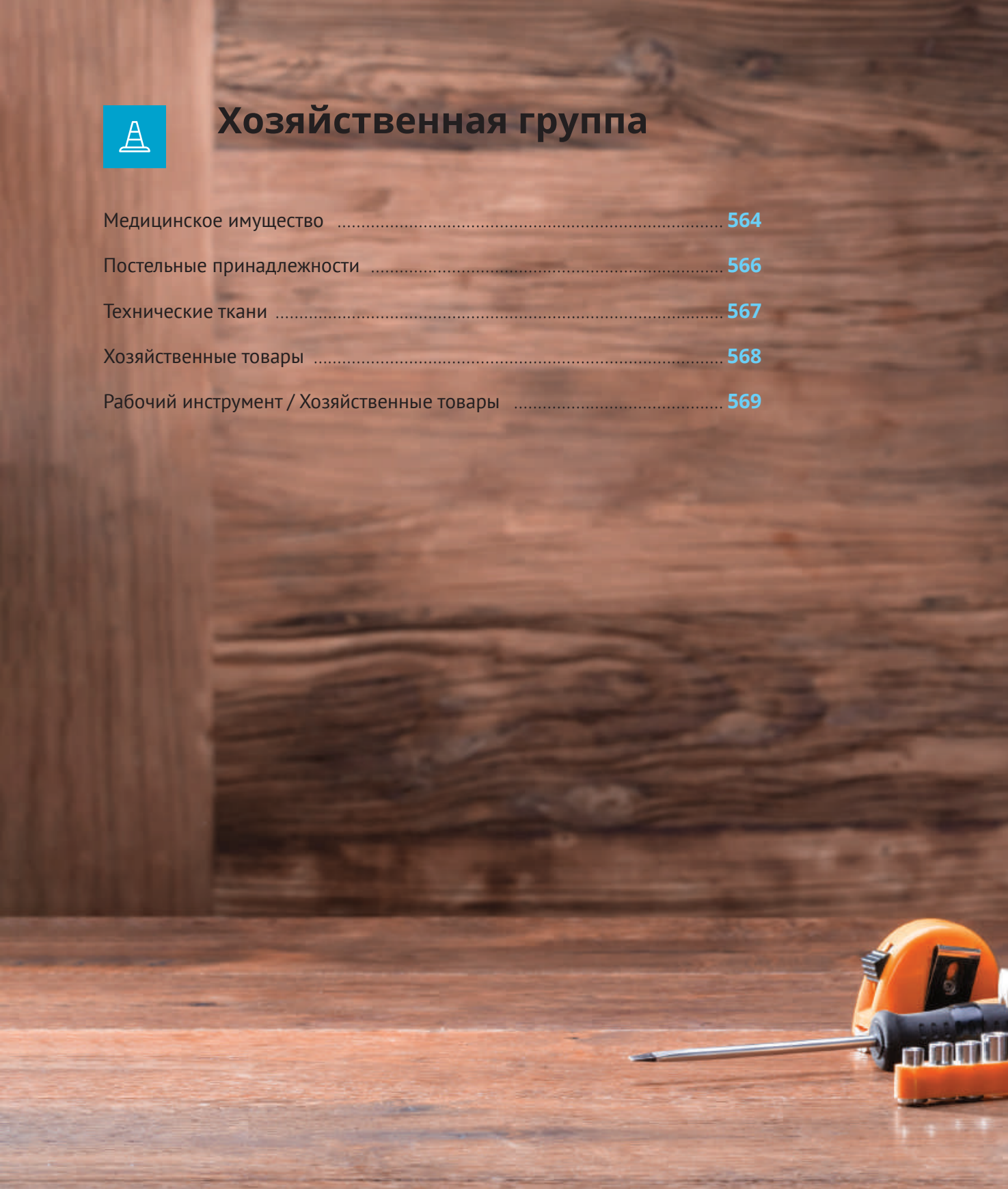



МЕДИЦИНСКОЕ ИМУЩЕСТВО



МЕД 012

Аптечка **УНИВЕРСАЛЬНАЯ**

Предназначена для оказания первой медицинской помощи работникам и служащим организаций, предприятий и учреждений при неотложных состояниях, травмах, недомоганиях.
Комплектуется в пластиковый чемоданчик с внутренними перегородками и удобными замками.

ТУ 9398-040-10973749-2015
РУ №ФСР 2008/02949



МЕД 011

Аптечка **АВТОМОБИЛЬНАЯ**

Аптечка предназначена для оказания само- и взаимопомощи водителям и пассажирам всех видов автотранспорта. Состав аптечки соответствует приказу Минздравсоцразвития РФ №697н от 08.09.2009 года.

ТУ 9398-100-10973749-2009
РУ №ФСР 2010/06799



МЕД 024

Аптечка **КОЛЛЕКТИВНАЯ** для отдельного рабочего места

Аптечка коллективная для оснащения предприятий, учреждений, производств.

ТУ 9398-058-10973749-2008
РУ №ФСР 2008/03785



МЕД 019, 018, 017, 010

Аптечка **ПЕРВОЙ ПОМОЩИ** работникам

Аптечка предназначена для оказания первой медицинской помощи работникам предприятий и учреждений. Состав аптечки соответствует приказу Минздравсоцразвития РФ №169н от 05.03.2011 года.
мед 019 сумка из водоотталкивающей ткани с застежкой на молнии
мед 017 металлический шкафчик с настенным креплением, запираемый на замок
мед 018 шкафчик из ударопрочного пластика с настенным креплением и защелкой
мед 010 футляр

ТУ 9398-129-10973749-2015
РУ №ФСР 2011/11668



МЕД 006, 007

Аптечка **ПРОИЗВОДСТВЕННАЯ**

Аптечка предназначена для оказания само- и взаимопомощи на рабочем месте при недомоганиях различной этиологии, неотложных состояниях, травмах. Состав разработан совместно с РАМН НИИ медицины труда.
мед 006 металлический шкафчик с настенным креплением, запираемый на замок
мед 007 шкафчик из пластика с настенным креплением и защелкой

ТУ 9398-037-10973749-2015



МЕД 025

Набор **ПЕРЕВЯЗОЧНЫХ СРЕДСТВ** противоожоговый НПС

(Приказ МЧС России от 30.06.2014 г. №331)

Предназначен для оказания первой помощи пострадавшим от ожогов различной степени тяжести (термических, химических, лучевых ожогах 1-3 степени).
Оснащен специализированными противоожоговыми средствами.
Изготовлен в виде сумки из плотного водонепроницаемого материала.

ТУ 9398-156-10973749-2015



МЕД 001

Сумка **САНИТАРНАЯ** по приказу №61Н

Сумка санитарная с укладкой предназначена для оказания первой помощи в полевых условиях и соответствует требованиям служб ГО и ЧС. Сумка санитарная выполнена из водоотталкивающего материала типа «брезент» и укомплектована лекарственными средствами и медицинскими изделиями.
Содержимое санитарной сумки соответствует требованиям МЧС России. Санитарная сумка со спецукладкой полностью соответствует требованиям к медицинским средствам табеля оснащения НАСФ (нештатных аварийно-спасательных формирований). Сумка санитарная выполнена в варианте полевого использования.
Габаритные размеры, мм: 300*300*120

ТУ 9398-088-10973749-2009
РУ №ФСР 2009/057 19



МЕД 021

Комплект **МЕДИЦИНСКИЙ ГРАЖДАНСКОЙ ЗАЩИТЫ**

КИМГЗ укомплектован в соответствии с приказом Министерства здравоохранения РФ от 15.02.2013 №70Н и приказом Министерства РФ по делам ГОЧС и ликвидации последствий стихийных бедствий от 23.01.2014 г. №23

Предназначен для обеспечения личного состава формирований и населения при выполнении ими мероприятий по оказанию первичной медико-санитарной помощи и первой помощи пострадавшим, выполняющим задачи в районах возможных ЧС.

ТУ 9398-147-10973749-2014



МЕД 009

Носилки **СПАСАТЕЛЬНЫЕ**

Предназначены для перемещения пострадавшего в труднодоступных местах, в помещениях и проходах с ограниченными размерами, извлечения из завалов и при проведении спасательных работ.
Грузоподъемность не более 150 кг
Размер носилок: 1880*820 мм
Масса — 0,8 кг

ТУ 8028-070-10973749-2007



МЕД 005

Индивидуальный противохимический пакет **ИПП-11**

Предназначен для профилактики поражений кожных покровов капельно-жидкими отравляющими и химически опасными веществами через открытые участки кожи в интервале температур от +50 до -20°С, а также для нейтрализации этих веществ на коже и одежде человека, СИЗОД и инструментах.
Форма выпуска: герметичный пакет, содержит тампон из нетканого материала, пропитанный противохимическим средством.

ТУ 9398-110-04872702-99



МЕД 004

Индивидуальный перевязочный пакет **ИПП-1**

Предназначен для оказания первой медицинской помощи посредством наложения первичных повязок на раны при несчастных случаях, стихийных бедствиях, техногенных авариях и других экстремальных ситуациях, в том числе в военных условиях.
Форма выпуска: бинт (7 см на 7 м) и две ватно-марлевые стерильные подушки, пришитые к бинту.

ГОСТ 1179-93
РУ №ФСР 2009/05126



МЕД 023

Аптечка **ИНДИВИДУАЛЬНАЯ** (МИНИ)

Аптечка индивидуальная предназначена для оказания первой медицинской помощи в домашних условиях. Содержимое домашней медицинской аптечки позволит Вам купировать нежелательные проявления большинства заболеваний до прихода врача!

ТУ 9398-041-10973749-2015
РУ №ФСР 2007/01404

ПОСТЕЛЬНЫЕ ПРИНАДЛЕЖНОСТИ





ПСТ 025, 026, 029, 039, 057, 059, 062

МАТРАЦ

пст 025 70*190 наполнитель РВ, вес 5,5 кг, полисатин
пст 026 90*190 наполнитель РВ, вес 7,5 кг, полисатин
пст 029 70*190 наполнитель РВ, тик
пст 039 90*190 наполнитель РВ, тик
пст 057 70*190 наполнитель вата х/б, тик
пст 062 70*190*05 наполнитель холкон, полисатин

ТР ТС 025/2012



ПСТ 030-035

ПОДУШКА

пст 030 рабочая
пст 031 пух-перо 60*60
пст 032 пух-перо 70*70
пст 033 синтепон 60*60
пст 034 синтепон 70*70
пст 035 «Файбер» 68*68

ТР ТС 017/2011



ПСТ 016-018, 020, 022, 038, 056

ОДЕЯЛО

пст 016 синтепоновое 140*205
пст 017 синтепоновое 172*205
пст 018 ватное 140*205
пст 038 ватное 172*205
пст 020 полушерстяное 140*205
пст 022 байковое 140*205
пст 056 «Файбер» 140*205

ТР ТС 017/2011



ПСТ 063, 002-011

ПОСТЕЛЬНОЕ БЕЛЬЕ

КОМПЛЕКТ ПОСТЕЛЬНОГО БЕЛЬЯ
пст 063 КПБ гладкокрашеный 210*150, 1 нав. 70*70
пст 002 ситец белоземельный 210*150, 70*70 (2 наволочки), пл. 70 г/м^2
пст 003 бязь отбеленная 210*150, 70*70, пл. 125 г/м^2
пст 004 бязь набивная 210*150, 70*70, пл. 125 г/м^2
пст 005 бязь набивная 210*180, 70*70, пл. 125 г/м^2
пст 006 полисатин набивной «Рабочий» 210*150 (1 наволочка), пл. 75 г/м^2

ПРОСТЫНИ, НАВОЛОЧКИ, ПОДОДЕЯЛЬНИКИ
пст 007 простынь бязь 210*150, пл. 125 г/м^2
пст 008 пододеяльник бязь 210*150, пл. 125 г/м^2
пст 011 наволочка бязь 70*70, пл. 125 г/м^2

ТР ТС 017/2011



ПСТ 024, 058

ПОКРЫВАЛО И ПЛЕД

пст 024 покрывало гобеленовое 150*200, пл. 300 г/м^2
пст 058 плед флисовый 150*200, пл. 300 г/м^2

ТР ТС 017/2011



ПЛТ 001, 049

ПОЛОТЕНЦЕ вафельное

плт 001 отбеленное 40*80, пл. 145 г/м^2
плт 049 40*75 с рисунком

ТР ТС 017/2011
ГОСТ 11027-80



ПЛТ 004, 005, 008

ПОЛОТЕНЦЕ махровое

плт 004 35*65, пл. 400 г/м^2
плт 005 45*90, пл. 400 г/м^2
плт 008 70*140, пл. 400 г/м^2

ТР ТС 017/2011

ТЕХНИЧЕСКИЕ ТКАНИ

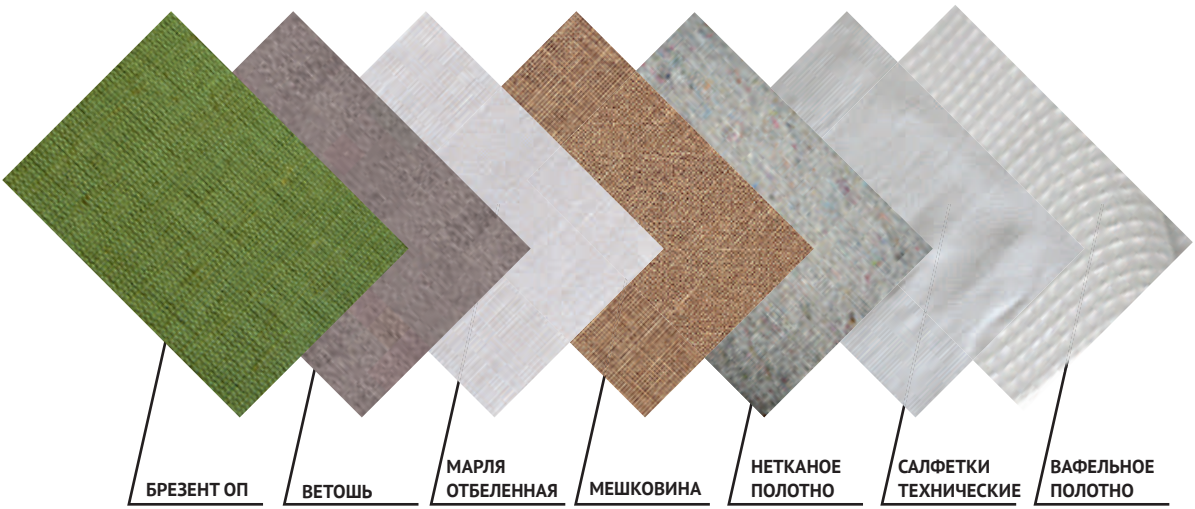

ТКАНИ

БРЕЗЕНТ ОП арт. 11255
бре 006 450 г/м^2, ш. 90 см

ВАФЕЛЬНОЕ ПОЛОТНО
ваф 001 145 г/м^2, ш. 45 см
ваф 010 145 г/м^2, ш. 80 см

МАРЛЯ ОТБЕЛЕННАЯ
мар 001 32 г/м^2
1 рулон – 1000 м (НДС 10%)

МЕШКОВИНА
(ткань упаковочная)
меш 001 200 г/м^2, ш. 110 см

НЕТКАНОЕ ПОЛОТНО
нет 001 180 г/м^2, ш. 160 см, рулон — 50 м
нет 010 150 г/м^2, ш. 78 см, рулон — 50 м «Неткол»
нет 011 180 г/м^2, ш. 150 см, рулон — 50 м, цветное

САЛФЕТКИ ТЕХНИЧЕСКИЕ
саф 001 40х40 см, бязь отбеленная

ВЕТОШЬ х/б
вет 001 «Цветной трикотаж» (10 кг)
вет 003 «20-25 тех. салфеток» (1кг)
вет 004 «Цветные простыни» (10кг)



МОЮЩИЕ И ЧИСТЯЩИЕ СРЕДСТВА



МОЮ 002-010

ЧИСТЯЩЕЕ СРЕДСТВО

МОЮ 006 «Пемоксоль Люкс» 400 г
МОЮ 007 «Пемолюкс» 400 г
МОЮ 010 сода кальцинированная 600 г
МОЮ 002 «Комет» 400 г



МОЮ 051-053

ПОРОШОК

МОЮ 051 «Лотос» 3% ПАВ 20 кг
МОЮ 052 порошок стиральный «Лотос» 450 г
МОЮ 053 «Лотос» автомат 450 г

ГОСТ Р 52488-2005



МОЮ 003

МОЮЩЕЕ СРЕДСТВО

МОЮ 003 моющее средство «Прогресс» 5 л



МОЮ 012-015

СРЕДСТВО ДЛЯ ЧИСТКИ

МОЮ 012 средство для унитазов «Силит» 450 г
МОЮ 013 средство для окон с распылителем 500 мл
МОЮ 014 «Утенок» для туалета 750 мл гель
МОЮ 015 «Фейри» 500 мл



МОЮ 001

ЖИДКОЕ МЫЛО

МОЮ 001 жидкое мыло, канистра 5 л

ТР ТС 009/2011



МОЮ 031, 032, 058, 061

МЫЛО

МОЮ 031 туалетное 90 г в обертке
МОЮ 032 туалетное «Детское» 90 г в обертке
МОЮ 058 туалетное 100 г в упаковке
МОЮ 061 туалетное 100 г в цветной упаковке

ТР ТС 009/2011



МОЮ 033

МЫЛО ХОЗЯЙСТВЕННОЕ

МОЮ 033 хозяйственное 72% 200 г

ТР ТС 024/2011
ГОСТ 30266-95



МОЮ 040

ОСВЕЖИТЕЛЬ ВОЗДУХА

МОЮ 040 освежитель воздуха

ГОСТ Р 51697-2000
ГОСТ Р 51696-2000



КИС 001-026

КИСТИ МАЛЯРНЫЕ

кис 001 КФ-20
кис 002 КФ-25
кис 003 КФ-40
кис 004 КФ-50
кис 005 КФ-60
кис 006 КФ-75
кис 007 КФ-100

кис 020 КР-20
кис 021 КР-25
кис 022 КР-30
кис 023 КР-40
кис 024 КР-50
кис 025 КР-60
кис 026 КР-70

Не подлежит обязательному подтверждению соответствия



МОЛ 022-024

МОЛОТКИ

мол 022 500 г
мол 023 600 г
мол 024 800 г

Не подлежит обязательному подтверждению соответствия



ИЗО 003, 010

ИЗОЛЕНТА

изо 003 синяя
изо 010 х/б 250 г черная

Не подлежит обязательному подтверждению соответствия



СУМ 001-004

СУМКА ДЛЯ ИНСТРУМЕНТА
кожаная, нейлоновая

сум 001 сумка кожаная 550х230 мм
сум 002 сумка нейлоновая 530х250 мм
сум 003 сумка нейлоновая 600х280 мм
сум 004 сумка нейлоновая 240х170 мм

Не подлежит обязательному подтверждению соответствия

Не подлежит обязательному подтверждению соответствия



ТОП 001-003 / КУВ 006-008

ТОПОРЫ И КУВАЛДЫ

топ 001 А0 1,2 кг в сборе
топ 002 А2 2 кг в сборе
топ 003 колун 2,5 кг в сборе
кув 006 3 кг
кув 007 5 кг
кув 008 8 кг

Не подлежит обязательному подтверждению соответствия

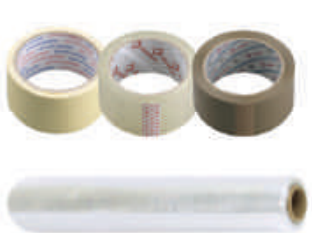

СКО 001-004

СКОТЧ

ско 001 коричневый, 66 м
ско 002 малярный, 66 м
ско 003 прозрачный, 66 м
ско 004 стрейч-пленка

Не подлежит обязательному подтверждению соответствия



РУЛ 001-004

РУЛЕТКИ
корпус

рул 002 3 м
рул 003 5 м
рул 004 7,5 м
рул 001 10 м

Не подлежит обязательному подтверждению соответствия



ШПГ 002-009

ШПАГАТ

шпг 002 2,2 ктекс бобина 5 кг
шпг 006 1,6 ктекс бобина 1 кг
шпг 009 шпагат льнопеньковый 4-прядный 2-2,5 кг

Не подлежит обязательному подтверждению соответствия

ЗАМ 010-018

ЗАМКИ навесные

ПОД ЗАКАЗ

зам 010 ВС-2
зам 011 ВС-2-10
зам 012 ВС-2-21
зам 013 ВС-2-3
зам 014 ВС-2-4 длинная дужка
зам 015 ВС-2-4-01 короткая дужка
зам 017 влагозащищенный
зам 018 ВС-2-7

Не подлежит обязательному подтверждению соответствия





ЩЕТКИ ЩЕТ 010-054, ЩЕМ 001, 002

щет 010 деревянная 280 мм
щет 011 деревянная 500 мм под метро
щет 012 деревянная 700 мм под метро
щет 015 пластмассовая 280 мм
щет 022 деревянная палубная
щет 025 щетка-сметка
щет 033 щетка-скраб
щет 034 щетка-твигги
щет 054 для уборки улиц
щет 024 щетка-утюжок универсал
щет 023 щетка-сметка пластиковая пятирядная
щем 002 латунная с пластмассовой ручкой
щем 001 пятирядная щетка

Не подлежит обязательному подтверждению соответствия



щет 010



щет 011



щет 012



щет 015



щет 022



щет 033



щет 034



щет 054



щет 024



щет 023



щет 025





НАБ 030, ЕРШ 001

НАБОР ДЛЯ ТУАЛЕТА

ерш 001 ерш унитазный
наб 030 набор для туалета

Не подлежит обязательному подтверждению соответствия



ВЕН 001, 002, 005

ВЕНИКИ

вен 001 Узбекистан
вен 002 Сорго-Люкс Молдова
вен 005 Узбекистан в/с

Не подлежит обязательному подтверждению соответствия



ЛОП 002, 004, 012

ЛОПАТЫ

лоп 002 совковая
лоп 004 штыковая
лоп 012 штыковая (рельсовая сталь)

Не подлежит обязательному подтверждению соответствия



МЕТ 001-002

МЕТЛЫ полипропиленовые

мет 001 круглая многорядная с черенком
мет 002 плоская без черенка

Не подлежит обязательному подтверждению соответствия



ГРА 002-020

ГРАБЛИ

гра 002 12-зубые витые
гра 003 14-зубые витые
гра 004 16-зубые витые
гра 010 веерные с выдвижной ручкой
гра 011 веерные пластинчатые
гра 012 веерные проволочные
гра 020 пластмассовые

Не подлежит обязательному подтверждению соответствия



ЧЕР 001-004, ТРЯ 001, ШВА 001

ЧЕРЕНКИ, ТРЯПКОДЕРЖАТЕЛЬ, ШВАБРА ДЕРЕВЯННАЯ

чер 002 для лопат ф40 мм, 1,3 м
чер 001 для грабель ф30 мм, 1,3 м
чер 003 для щеток ф25 мм, 1,2 м
чер 004 для щеток с резьбой
тря 001 тряпкодержатель
шва 001 швабра деревянная

Не подлежит обязательному подтверждению соответствия



СОВ 002-004

СОВКИ для мусора

сов 004 пластмассовый
сов 002 металлический
сов 003 оцинкованный с вертикальной ручкой

Не подлежит обязательному подтверждению соответствия



КОН 001-004

КОНУС дорожный

кон 001 КС-1, 320 мм окрашенная полоса
кон 002 КС-1, 320 мм светоотражающая полоса
кон 003 КС-2, 520 мм 2 окрашенные полосы
кон 004 КС-2, 520 мм 2 светоотражающие полосы

ТУ 2291-003-80699681-2011



ЛЕН 001-004

ЛЕНТА оградительная

лен 001 бело-красная 50 мм х 200 м (50 мкр.)
лен 002 черно-желтая 75 мм х 250 м (50 мкр.)
лен 003 бело-красная 75 мм х 250 м (50 мкр.)
лен 004 бело-красная 75 мм х 250 м и с логотипом (50 мкр.) «Спецобъединение Юго-Запад»

ТУ 2245-002-80699681-2009



ПОД ЗАКАЗ

СТР 001-007

СТРЕМЯНКА
оцинкованная

стр 006 4 ступ 0,89 м
стр 001 5 ступ 1,10 м
стр 002 6 ступ 1,32 м
стр 003 7 ступ 1,52 м
стр 004 8 ступ 1,74 м
стр 005 9 ступ 1,94 м
стр 007 10 ступ 2,16 м

ТУ 9693-001-51298946-2008



ЛЕС 001-004

ЛЕСТНИЦА
трехсекционная

лес 004 3 секции по 7 ступеней, 2,84 м, max 3,99 м
лес 003 3 секции по 9 ступеней, 3,98 м, max 5,69 м
лес 001 3 секции по 12 ступеней, 5,45 м, max 8,55 м
лес 002 3 секции по 14 ступеней, 6,45 м, max 10,25 м

ТУ 9693-007-51298946-2008



МЕШ 001, 004

МЕШКИ ДЛЯ МУСОРА

меш 004 мешок полипропиленовый 120 л
меш 001 мешок для мусора полиэтиленовый 120 л



КАН 001-004

КАНИСТРЫ

кан 001 алюминиевая 10 л
кан 002 алюминиевая 20 л
кан 003 металлическая 10 л
кан 004 металлическая 20 л

Не подлежит обязательному подтверждению соответствия



ВЕД 001-004, 012

ВЕДРА

вед 001 12 л оцинкованное
вед 003 9 л оцинкованное
вед 004 12 л пластмассовое
вед 012 12 л пластмассовое строительное

Не подлежит обязательному подтверждению соответствия

ТР ТС 005/2011

СРЕДСТВА ПОЖАРОТУШЕНИЯ







ПОД ЗАКАЗ

вед 010
ведро конусное

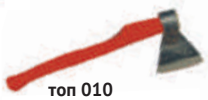

топ 010
топор пожарный



баг 001
багор пожарный



лоп 010 лопата пожарная штыковая, совковая

Не подлежит обязательному подтверждению соответствия

ОГН 001-003

ОГНЕТУШИТЕЛЬ порошковый

Предназначен для тушения пожаров класса А, В, С или ВС в зависимости от типа применяемого порошка, а также электроустановок, находящихся под напряжением до 10 кВ. Эксплуатируется при температуре от -40 до +50°С. Перезарядка — один раз в пять лет.

огн 001 ОП-2
огн 002 ОП-4
огн 003 ОП-8

ФЗ № 123
ГОСТ Р 51057-2001

ОГН 004-010

ОГНЕТУШИТЕЛЬ углекислотный

Предназначен для тушения при возгорании различных веществ, горение которых не может происходить без доступа воздуха, при возгорании на электрифицированном железнодорожном транспорте, электроустановках, находящихся под напряжением не более 10 кВ, возгорания в музеях, картинных галереях и архивах, офисных помещениях при наличии оргтехники, а также в жилом секторе. Эксплуатируется в диапазоне температур от -40 до +50°С.

огн 004 ОУ-1
огн 005 ОУ-2
огн 006 ОУ-3
огн 010 ОУ-5
огн 008 ОУ-10 (под заказ)

ФЗ № 123
ГОСТ Р 51057-2001

СНЕГОУБОРОЧНЫЙ ИНВЕНТАРЬ



ЛОС 010, 015, 051

ЛОПАТА снеговая дюралевая

лос 010 500х375 1-бортная
лос 015 500х375 3-бортная
лос 051 500х375 3-бортная с накладкой

Не подлежит обязательному подтверждению соответствия



ЛОС 020

ЛОПАТА фанерная

лос 020 400х400 фанерная с черенком

Не подлежит обязательному подтверждению соответствия



ЛОС 030

ЛОПАТА снеговая металлическая

лос 030 320х350 лопата снеговая металлическая

Не подлежит обязательному подтверждению соответствия



ЛОС 005, 031, 034

ДВИЖОК снегоуборочный

лос 005 750х550 пластмассовый с П-образной ручкой
лос 031 1060х530 метал. с П-образной ручкой
лос 034 755х410 дюралевый с П-образной ручкой

Не подлежит обязательному подтверждению соответствия



ЛОС 001, 003

ЛОПАТА снеговая пластмассовая

лос 001 430х490 лопата снеговая пластмассовая, оцинкованная планка
лос 003 430х490 лопата снеговая пластмассовая, оцинкованная планка с черенком и V-образной ручкой

Не подлежит обязательному подтверждению соответствия



ЛЕД 001, 003

ЛЕДОРУБ

ЛЕД 001 ледоруб-топор с металлической ручкой
ЛЕД 003 ледоруб сварной Б3 с металлической ручкой и пластиковой рукояткой

МЕБЕЛЬ ДЛЯ РАБОЧИХ





КРО 002/004/005

КРОВАТЬ МЕТАЛЛИЧЕСКАЯ

Основание – сварная сетка 10х10, профиль 40х25, труба –32 мм, цвет – серый
кро-004 кровать двухъярусная 1900х700
кро-005 кровать односпальная 1900х700
кро-002 кровать односпальная 1900х700, спинка ДСП

ТР ТС 025/2011

Не подлежит обязательному подтверждению соответствия



ШКФ 001-002

ШКАФ МЕТАЛЛИЧЕСКИЙ для спецодежды

Полки под головной убор, перекладина и 2 крючка в каждой секции, покрытие порошковое, цвет серый
шкф 001 двустворчатый 1850х600х500
шкф 002 двустворчатый 1850х800х500

ТР ТС 025/2012
ГОСТ Р 16371-2014



СХЕМА РАЙОНИРОВАНИЯ ТЕРРИТОРИИ РОССИЙСКОЙ ФЕДЕРАЦИИ ПО КЛИМАТИЧЕСКИМ ПОЯСАМ

КЛАСС ЗАЩИТЫ	КЛИМАТИЧЕСКИЙ ПОЯС	ТЕМПЕРАТУРА ВОЗДУХА В ЗИМНИЕ МЕСЯЦЫ, °С	СКОРОСТЬ ВЕТРА* В ЗИМНИЕ МЕСЯЦЫ, м/с
4	«Особый»	–25	6,8
3	IV	–41	1,3
2	III	–18	3,6
1	I II	–9,7	5,6

ПРИМЕЧАНИЕ

Требования установлены с учетом выполнения человеком физической работы средней тяжести (130 Вт/кв. м) и продолжительности непрерывного пребывания его на холоде не более трех часов.

* Наиболее вероятная скорость ветра соответствующего климатического пояса.

Материалы / ткани

Наименование		Преимущества
Carrington Англия, Россия	Ткань **POWER**	Повышенное содержание хлопка в одежде из ткани Power придает дополнительный комфорт и удобство в носке, особенно в условиях повышенных температур. Отличительной особенностью ткани Power является ее эластичность (эффективность механического стретча по утку — до 12%), которая достигается в процессе производства ткани за счет особой крутки пряжи. Обеспечивает комфорт и свободу движений, надолго сохраняет форму изделия. • содержание хлопка — 80% • растяжение по утку — до 12% • формоустойчивость и отсутствие пилинга • самое стойкое кубовое крашение — стойкость цвета • минимальная усадка • твиловое плетение нитей — 2/1, вложение — 20% полиэфира
	Ткань **Softshell**	Softshell — эластичная ткань нового поколения из двух или трех слоев различной структуры. Одежда из ткани Softshell способна обеспечить комфорт практически в любых условиях и не нуждается в дополнительных слоях, таких как термобелье или ветровка. Одежда легкая, теплая, хорошо пропускает воздух и защищает от ветра. • малый вес • водонепроницаемость — 10 000 мм • ветрозащита • частичная защита от дождя • высокая паропроницаемость ткани — 5 000 мг/м²/сутки • хорошая теплоизоляция • приятность к коже
Carrington Англия, Россия	Ткань **Tomboy**	Высокая износостойкость и прочность специальной одежды из ткани Tomboy, комфорт и удобство в носке делают ее самой популярной в Европе и России. • твиловое плетение нитей • стойкость к истиранию на 54% выше показателей других тканей для спецодежды • легкое удаление загрязнений при t 85°C • отсутствие усадки и сохранение цвета
Carrington Англия, Россия	Ткань **ТРОЙ**	Повышенное содержание хлопка и гигроскопичность ткани ТРОЙ придают комфорт и удобство в носке. Высокая прочность ткани ТРОЙ обеспечивает долговечность. Сохранение размеров и цвета изделия после частых высокотемпературных стирок.
	Ткань **«Таслан»**	Ткань «Таслан» устойчива к различным видам зацепок и повреждений, хорошо держит тепло. 100% полиэстер, покрытый полиуретановым слоем (PU), гарантирующим повышенную защиту от воды, что позволяет переносить неблагоприятную погоду с комфортом. Ткань износоустойчива и неприхотлива – за ней просто ухаживать в домашних условиях, не теряет окраску после многократных стирок.
Concordia Бельгия, Россия	Ткань **NAUTICA**	Одежда из ткани NAUTICA устойчива к протиранию, обладает значительно меньшим весом по сравнению с аналогичной одеждой. • водонепроницаемость и ветрозащита • мягкая и морозостойкая дышащая PU-мембрана • современный внешний вид
Concordia Бельгия, Россия	Ткань **Northsea**	Одежда из ткани Northsea — комфорт и надежная защита даже в самых экстремальных погодных условиях. • водонепроницаемость и ветрозащита • мягкая и морозостойкая дышащая PU-мембрана до -40°C • неповторимая шелковистая структура микрополиэфира
	Ткань **DEWSPO**	Одежда из ткани DEWSPO «дышит», не пропускает ветер и сохраняет тепло тела. • высококачественное полиэфирное волокно с полотняным плетением нитей • высокая цветостойкость, не требует специального ухода • ткань очень быстро сохнет

	Наименование		Преимущества
		Ткань **«ОКСФОРД»**	Ткань «ОКСФОРД» устойчива к воздействию солнечных лучей, хорошо переносит высокие температуры и воздействие химических веществ. Эластична, водонепроницаема, грязеустойчива, непродуваема, долговечна. Ткань выполняется ткацким переплетением рогожка.
Республика Корея	LOKKER	Ткань **LOKKER LINE 400 Design, ANTIFROST**	Ткань LOKKER LINE 400 Design, ANTIFROST специально разработана для создания одежды для охоты и рыбалки. Мягкая пластичная ткань с приятной бархатистой фактурой. • стойкость к эксплуатационным нагрузкам • бесшумна, не сковывает движений • надежная защита от влаги и ветра • не требует специального ухода • без «шуршащего» эффекта • высокие водоотталкивающие свойства • морозостойкость
		Ткань **Cats EYE**	Ткань Cats EYE — современная и очень популярная ткань для производства верхней и спортивной одежды. • надежная защита от влаги и ветра • стойкость к эксплуатационным нагрузкам • не требует специального ухода • высокие водоотталкивающие свойства • морозостойкость
Россия		Ткань **«Молескин»**	«Молескин» производится из хлопка усиленным, сверхплотным сатиновым плетением. При этом в полотно добавляются перекрытия, усиливающие связи нитей. Ткань прочна и износостойка, пыленепроницаема и проста в уходе. Соответствует всем требованиям, предъявляемым к дезактивирующим материалам. Хлопок в составе не создаёт парникового эффекта, позволяет телу дышать, отводит лишнюю влагу, не накапливает статического электричества.
Россия	Торговый Дом Текстиль	Ткань **«ЛЕГИОН 240 А»**	ЛЕГИОН 240 А – термоогнестойкая облегченная (250 г/м²) антиэлектростатическая ткань с НМВО для обеспечения безопасности персонала на взрывопожароопасных производствах нефтяных и газовых компаний. • огнестойкие свойства согласно ГОСТ 11209-2014 (30 сек) • оптимальная поверхностная плотность обеспечивает снижение веса огнестойкой спецодежды, повышает комфорт и удобство в эксплуатации • удельное поверхностное электрическое сопротивление ткани не более 107 Ом • обладает высокими эксплуатационными характеристиками • отвечает требованиям по экологической безопасности • имеет Заключение Минпромторга России о подтверждении производства на территории РФ
	БЛОКФИЛД	Ткань **БЛОКФИЛД**	БЛОКФИЛД – инновационная ткань для изготовления комплектов специальной одежды для защиты от электрического поля промышленной частоты, наведенного и шагового напряжения, электромагнитного поля радиочастотного диапазона, термических рисков электрической дуги, открытого пламени. • ООО «Торговый Дом Текстиль» – обладатель патента на ткань защитную экранирующую термостойкую БЛОКФИЛД. Костюмы из ткани БЛОКФИЛД сертифицированы, с 2018 года поставляются в энергетические компании РФ • полностью соответствует требованиям: – ГОСТ 12.4.172-2019 «Средства индивидуальной защиты от электрических полей промышленной частоты. Комплекты индивидуальные экранирующие» – ГОСТ 12.4.283-2019 «Средства индивидуальной защиты от электрических полей промышленной частоты и поражения электрическим током. Комплекты индивидуальные шунтирующие экранирующие» • рекомендуется для использования в конструкции костюма в качестве ткани верха, когда одновременно необходимо достичь определенных защитных (термостойких, огнестойких) и физико-механических свойств. Соответствует требованиям ТР ТС 019/2019 к защитным и эксплуатационным характеристикам • по результатам экспериментальных испытаний на защиту от термических рисков электрической дуги согласно ГОСТ 12.4.234-2012 «Одежда специальная для защиты от термических рисков электрической дуги» (метод А) присвоен уровень защиты 2 • высокая воздухопроницаемость ткани гарантирует комфорт при эксплуатации летних костюмов в жаркое время года, в регионах с жарким климатом, а также зимних – при соответствующем подборе пакета материалов • оптимальный вариант для изготовления всех элементов экранирующих и шунтирующих комплектов: одежды, СИЗ рук (перчатки) и головы (накасник), а также межподкладки обуви

Наименование		Преимущества
	Ткань **УНИЛАЙН S**	УНИЛАЙН S – термоогнестойкая подкладочная ткань для термостойкой зимней специальной одежды, защищающей от термических рисков электрической дуги, конвективного тепла, от искр и брызг расплавленного металла. • постоянные термоогнестойкие свойства гарантированы на весь срок службы зимней спецодежды • эксплуатационные характеристики соответствуют требованиям нормативных документов • состав 100% хлопок гарантирует оптимальные условия микроклимата в зимней спецодежде • усадка после мокрой обработки ниже требований ГОСТ • экологическая безопасность
СВАРТЕКС	Ткань **СВАРТЕКС 350**	СВАРТЕКС 350 производится с использованием огнестойкой технологии, сохраняющей огнестойкие свойства на 100 промышленных стирок/сушек. • устойчивость к воздействию брызг металла – не менее 30 капель (ГОСТ 12.4.250-2019) • многоуровневая система контроля качества: на производстве, независимой сюрвейерской компанией, входной контроль • презентабельный внешний вид спецодежды на весь период эксплуатации за счет стойкости крашения, минимальной усадки, отсутствия пилинга • экологическая безопасность
СВАРТЕКС	Ткань **СВАРТЕКС 440**	СВАРТЕКС 440 обеспечивает защиту от искр и брызг расплавленного металла, окалины, теплового излучения благодаря огнестойкой технологии на 100 промышленных стирок/сушек. • стойкость к прожиганию в один слой для костюмов сварщика 2-го класса защиты значительно превосходит требования ГОСТ 12.4.250-2019 • кольцевое прядение ведет к увеличению эксплуатационных характеристик до 30% • презентабельный внешний вид спецодежды на весь период эксплуатации за счет стойкости крашения, минимальной усадки, отсутствия пилинга • возможность стирки и барабанной сушки
	Ткань **«Гефест 500»**	Ткань «Гефест 500» производится из высококачественного длинноволокнистого хлопка, что обеспечивает высокие гигиенические и прочностные показатели ткани. Сатиновое переплетение обеспечивает свободное скольжение капель метала, попадающих на поверхность, что снижает риск прожига в месте попадания. Проверенная огнестойкая пропитка, проникающая в структуру нити, где полимеризируются негорючие соединения, благодаря чему достигается высокий уровень огнестойкости. Такая огнестойкая формула экологически безопасна для человека без риска для его здоровья. Огнестойкая пропитка и высокая плотность ткани обеспечивают качественную защиту от тепла, пламени, искр и брызг расплавленного металла. Сохранение огнестойких свойств после 100 стирок.
altratex	Ткань **«ДЖЕТ 350»**	Огнестойкая ткань последнего поколения, объединившая в себе уникальное сочетание комфорта экологичного хлопка и надёжной постоянной защиты от искр, брызг расплавленного металла и открытого пламени. Благодаря инновационной технологии ALTRA_FR ткань не только не поддерживает горение в течение всего срока эксплуатации, но и разработана специально для препятствия проникновения искр и окалин.
ХИМОСЕЙФ CHEMOSAFE Concordia Англия, Россия	Ткань **Chemosafe**	Противокислотный костюм из ткани ХИМОСЕЙФ с отделкой SPLASHGARD CHEMO обеспечивает защиту от растворов кислот и щелочей высокой концентрации – до 80% по серной кислоте согласно ГОСТ 12.4.251. Защитная ткань ХИМОСЕЙФ разработана специально для кислотостойкой спецодежды, предназначенной для регулярной носки и ухода. Благодаря особому микрофиламентному полиэфирному волокну и специальной отделке, придающей мягкость и пластичность ткани, ХИМОСЕЙФ обладает не только высоким уровнем химической защиты, но и дарит приятные и комфортные ощущения в ежедневной носке. ХИМОСЕЙФ – отличное решение для высокого уровня защиты от растворов кислот. Легкость, комфорт, долговечность и удобство в работе!
	Ткань **КВАРТ**	Ткань КВАРТ – высокотехнологичная смесовка прочных параарамидных волокон и огнестойких метаарамидных волокон, покрытых с лицевой стороны огнестойким силиконом. • высочайшая стойкость к прожигаемости — свыше 700 секунд • вес материала не превышает 380 граммов, что придает костюму комфорт и удобство в носке

Наименование	Преимущества
Россия  Ткань **Элегия**	Ткань «Элегия» специально разработана для спецодежды, защищающей от растворов кислот концентрацией до 80%. Нефтемасловодоотталкивающая пропитка обеспечивает дополнительную защиту от других производственных загрязнений. Сырьем для производства ткани является 100% полиэфирное волокно, плотность — 240 г/м², саржевое переплетение. • защита от кислот до 80% • мягкий гриф • высокая воздухопроницаемость • несминаемость и формоустойчивость
Ткань **Темп (СТ-5)**	Однотонная гладкоокрашенная хлопкополиэфирная ткань с матовой поверхностью, саржевого переплетения. Полиэфирные нити придают ткани прочность, а хлопковое волокно делает изделие приятным и комфортным в носке. Такой состав делает ткань стойкой к истиранию и пилингуемости (образованию на поверхности ткани катышков). Водоотталкивающая пропитка защищает от различных производственных загрязнений.
Ткань **Тиси**	Состав ткани (35% хлопок, 65% полиэфир) позволяет одежде быть комфортной, гигиеничной, одновременно прочной и сложно мнущейся. «Тиси» хорошо держит форму даже после многочисленных циклов стирки, что особенно актуально в медицине.
Россия  Ткань **«Эксперт Стандарт»**	Воздухопроницаема и гигроскопична благодаря содержанию высококачественного хлопка. За счет использования полиэфирных волокон ткань крайне износоустойчива, не мнётся. Легко стирается, сохраняет мягкость после стирки. Слабо электризуется – наравне с хлопковыми тканями. Ровная структура, яркое и устойчивое крашение, малоусадочная отделка позволяют ткани надолго сохранить презентабельный вид. Обладает водоотталкивающими свойствами.
«Флис»	Флис — это один из немногих синтетических материалов, который приятно носить близко к телу. Флисовая ткань состоит из «воздушных карманов», которые берегут наше тепло и не пропускают к телу холод. Обеспечивает быстрый отвод влаги с поверхности тела. Флисовые вещи сохнут в несколько раз быстрее хлопка. Флис обладает высокой эластичностью и прочностью. Не подвержен воздействию микроорганизмов и не вызывает аллергии у человека. Ткань удобна в уходе.
Ткань **«Восток»**	Специальное переплетение и конструкция ткани «Восток» значительно улучшают ее прочностные характеристики. Мембранное покрытие обеспечивает комфорт в носке, снижает энергозатраты человеческого тела, тем самым способствует увеличению производительности. • ветрозащита • высокие влагоотталкивающие свойства • отвод испарений с тела • замедление потери тепла • защита от проникновения агрессивных химикатов
Беларусь  Ткань **«ГРЕТА»** (Моготекс)	Ткань «ГРЕТА» (Моготекс) имеет особенность конструкции, которая обеспечивает ей ряд преимуществ. Изнаночная сторона, прилегающая к телу, содержит хлопок — комфорт и удобство в процессе эксплуатации. Лицевая сторона содержит полиэфир, обеспечивающий высокую износоустойчивость, способствует легкому удалению загрязнений в процессе стирки, долговечности в носке. • высокий уровень защитных свойств • устойчивость к стиркам

Наименование	Преимущества
Россия Ткань **ЭКСПЕРТ-СТАНДАРТ СА25**	Ткань «Эксперт-Стандарт СА25 НМВО» – смесовая хлопкополиэфирная антистатическая ткань с повышенным содержанием хлопка и нефтемасловодоотталкивающей отделкой. Не теряет свои защитные свойства в течение всего срока носки спецодежды после многократных стирок. Ткань обладает хорошей формоустойчивостью, имеет привлекательный внешний вид. Сертифицирована в системе ГОСТ Р, имеет экспертное заключение «Центра гигиены и эпидемиологии». • отличные прочностные характеристики • комфорт и гигиеничность в носке • низкая усадка • зашита от статического электричества и искрообразования в условиях взрывопожароопасной рабочей среды • комплексная защита от попадания воды, масел, нефтепродуктов
Сорочечная ткань **СТ-150**	Сорочечная ткань СТ-150 представляет собой прочное полотно из смеси вискозы и полиэфира. • прекрасно держит форму • высокие показатели гигроскопичности и воздухопроницаемости, устойчивость цвета — прочное крашение • мягкий гриф — приятна на ощупь • отсутствие пилинга — без катышек
Ткань **СТ-1, СТ-2**	Ткани СТ-1, СТ-2 широко применяются для пошива летней и зимней рабочей одежды во всех отраслях промышленности для защиты от механических воздействий и общепроизводственных загрязнений. Высокая износостойкость, комфорт при носке, низкая аллергенность и легкий уход (загрязнения отстирываются при температуре 60 градусов) обеспечивают одежде из тканей СТ-1, СТ-2 высокую популярность. • высокие прочностные характеристики • стойкость к истиранию • минимальные показатели усадки • высокая гигроскопичность и воздухопроницаемость
Беларусь Ткань **Сису**	Ткань «Сису» благодаря использованию плотно сбитых между собой тончайших полиэфирных нитей и хлопкополиэфирной пряжи высокого номера обладает отличными показателями по износостойкости, разрывной нагрузке и пыленепроницаемости. Находит своё применение в медицине, атомной промышленности, жилищно-коммунальном хозяйстве, мебельной промышленности, нефтегазовом комплексе, сельском хозяйстве и сфере услуг.
Ткань **«Престиж»**	Ткань «Престиж» обеспечивает наилучшие гигиенические показатели, предъявляемые к рабочей одежде в условиях высоких физических нагрузок. • формодержащая пропитка • антипилинговая обработка • усадка менее 1% • устойчивый цвет даже при 100 стирках • водоотталкивающая пропитка DurableWaterRepellent **80% хлопка** • высокая гигроскопичность и воздухопроницаемость • гипоаллергенность **20% высокопрочных полиэфирных волокон** • высокие показатели на разрыв и раздир • повышенная износостойкость • презентабельный внешний вид
Россия Ткань **«Саржа С-38-ЮД»** (Мастер-Универсал С 25, арт. С-38ЮД)	Ткань «Саржа С-38-ЮД» производится исключительно из натурального хлопка лучших сортов. Нити ткани очень равномерные, гладкие и имеют матовый блеск. • высокая гигроскопичность • прекрасные прочностные характеристики • минимальные показатели усадки • устойчивое крашение • презентабельный внешний вид
Ткань **«ОПТИМА»**	Ткань «ОПТИМА» представляет собой ткань саржевого переплетения, выработанную из прочной, прошедшей специальную очистку и обработку смесовой (вискоза или хлопок и полиэстер) пряжевидной нити. • стойкость к истиранию • высокие разрывные нагрузки • минимальная усадка • низкая сминаемость

Наименование	Преимущества
Ткань **«СОНАТА»**	Сорочечная ткань «СОНАТА» производится из смесовой пряжи и отличается увеличенным содержанием высококачественного хлопкового волокна. • стойкость к истиранию • комфорт высокого содержания хлопка • минимальная усадка • низкая сминаемость
Республика Корея ТКАНЬ **LOKKER PRIMARY**	Ткань LOKKER PRIMARY мягкая и пластичная. • стойкость к истиранию • высокие разрывные нагрузки • твиловое переплетение
Япония Ткань **Satory**	Одежда из ткани Satory — это неповторимая мягкость, пластичность и комфорт в носке благодаря повышенному содержанию хлопка. Костюм из ткани Satory можно подвергать автоклавированию, белый цвет сохранит свою чистоту и свежесть даже при отбеливании хлорсодержащими веществами, что особенно ценно для медицинских учреждений! • безупречный внешний вид • содержание хлопка — 50% • высокая воздухопроницаемость • гигроскопичность • повышенная износостойкость
Япония Ткань **Satory Lite**	Ткань Satory Lite — идеальное решение для легких летних медицинских костюмов, блузонов и халатов. Удобная и приятная по тактильным ощущениям одежда обладает высокими прочностными характеристиками. • безупречный внешний вид • легкость при прочности • содержание хлопка — 50% • высокая воздухопроницаемость • гигроскопичность • возможность многократного отбеливания и автоклавирования (в белом цвете)
Япония Ткань **Satory Lite Stretch**	Одежда из ткани Satory Lite Stretch подчеркнет фигуру, пластичность ткани защищает от вытягивания в местах натяжения, обеспечивает свободу движений, придает презентабельный внешний вид! • легкость при прочности • содержание хлопка — 50% • высокая воздухопроницаемость • гигроскопичность
Carrington Англия, Россия Ткань **Teredo**	Ткань Teredo соответствует самым современным европейским требованиям, обеспечивает изделиям из нее: • легкость, мягкость и формоустойчивость • долговечность и комфорт • легкое удаление загрязнений при 85°С • отсутствие заломов после стирок • отсутствие усадки и сохранение цвета
Россия Ткань **«Карелия»**	«Карелия» – смесовая ткань с 80% хлопка саржевого переплетения – относится к ткани высокой плотности, применяется для изготовления специальной одежды, конструктивные особенности которой требуют создания формы. Содержащиеся в составе ткани хлопок и полиэстер обеспечивают отличные эксплуатационные характеристики, при этом высокий процент хлопка придает дополнительный комфорт и удобство в носке.

Материалы / **утеплители**

Наименование		Преимущества
	Утеплитель Синтепон **Hetta standart**	«Hetta» – специально разработанная линейка нетканого материала из высококачественного первичного сырья, изготавливается методом термоскрепления волокон. Материал имеет каландр для повышения износостойкости и избежания миграции волокон. Состав: 100% полиэфирное волокно.
Россия	Утеплитель **«Climafort»®**	«Climafort» – специально разработанный материал с добавлением микроволокон, предназначенный для использования утепленной высококачественной спецодежды. Эффективно удерживает тепло и в то же время обеспечивает высокую воздухопроницаемость. • обладает высокими показателями суммарного теплового сопротивления – надежная защита от холода, теплоизолирующие свойства сохраняются даже при намокании одежды • безопасен для здоровья – не вызывает аллергии, не токсичен • износостойкий – сохраняет упругость и форму после многократных стирок Состав: 100% полиэфирные волокна с добавлением микроволокна.
Россия	Утеплитель **СЛАЙТЕКС® Стандарт У**	«Слайтекс Стандарт У» — современный каландрированный утеплитель, изготовленный из 100% высокоизвитых полиэфирных волокон. Универсальный и доступный материал. Предназначен для различных сфер применения. Обладает свойствами, ограничивающими распространение пламени индекс 1.
Россия	Утеплитель **СЛАЙТЕКС® Микро**	«Слайтекс Микро» – каландрированный утеплитель из 100% полиэфирных высокоизвитых первичных микроволокон. Обладает повышенным тепловым сопротивлением.
Россия	Утеплитель **СЛАЙТЕКС® ПРО Индекс 1**	«Слайтекс ПРО» – специальный каландрированный утеплитель из 100% полиэфирных полых высокоизвитых первичных волокон. Обладает свойствами, ограничивающими распространение пламени индекс 1.
Россия	Утеплитель **Шелтер Профи СТ**	Shelter Profi ST – профессиональный утеплитель для спецодежды, защищает от пониженных температур. Износостойкий. Производится с использованием 100% полиэфирных тонких волокон, что увеличивает его механическую прочность за счет более частых связей между волокнами. Максимальная защита при минимальном объеме. Комфорт и свобода движения. Тело дышит даже при интенсивных нагрузках. Легко стирается, сохраняет форму. Обладает свойствами, ограничивающими распространение пламени индекс 1.
Россия	Утеплитель **Шелтер Микро Индекс 1**	Shelter Micro — уникальность технологии заключается в использовании 100% полиэфирных ультратонких микроволокон, которые лучше удерживают воздух и, соответственно, сохраняют тепло при малом весе и необходимой, а не излишней объемности теплопакета. Обладает термоизолирующими свойствами, износостойкостью и легкостью в уходе. Имеет ограничение распространения пламени индекс 1.

Материалы / **светоотражающие, огнестойкие нитки**

Наименование		Преимущества
Schappe Франция	Огнестойкие нитки **CONEX SCHAPPE**	Огнестойкие нити Conex® — метаарамидное волокно с повышенной устойчивостью к высоким температурам. • CONEX SCHAPPE — высокая прочность по сравнению с другими огнестойкими нитями • не горят, не плавятся, выдерживают температуру более 400°С • обладают биологической и химической устойчивостью
	Огнестойкие нитки **CUSBOR NOMEX®**	Огнестойкие CUSBOR Nomex® — 100% метаарамидные швейные нитки, обеспечивают защиту от тепла и пламени, выдерживают температуру до 380°С. Метаарамидные нити не плавятся, обладают хорошей устойчивостью к химическим веществам. Остаточное горение и тление отсутствуют.
Viz Reflectives Англия	Световозвращающие материалы **VizLite®**	Световозвращающая лента VizLite® создана для того, чтобы сделать человека видимым, тем самым обеспечив его безопасность в любой жизненной ситуации. • гарантированное европейское качество • высочайший коэффициент световозвращения • гарантия сохранности свойств на протяжении всего срока эксплуатации изделия

Технологии

Наименование	Преимущества
NANO-отделка «Easy care» (легкий уход)	NANO-отделка «Easy care» продлит срок службы спецодежды! В процессе интенсивной эксплуатации и промышленных стирок (до 85°С) NANO-отделка «Easy care» обеспечивает тканям высокие показатели по: • несминаемости – отсутствие заломов после стирки • отсутствию усадки • устойчивости к пилингу – не образуются катышки • экологичности – не вызывает аллергии • износостойкости
Обработка PU **PU MILKY**	Обработка PU MILKY – полиуретановое влагозащитное покрытие, которое обеспечивает водо- и ветронепроницаемость ткани.
Обработка **MBO**	Обработка MBO обеспечивает защиту от воды, водных и масляных загрязнений.
Отделка **DWR**	DWR – «Durable water repellent» – «износостойкая водоотталкивающая пропитка» используется для обработки тканей, которые применяются при пошиве одежды. Представляет собой слой прочного гидрофобного полимера, который наносится на материал и образует специфическую структуру, уменьшающую коэффициент поверхностного натяжения. Это заставляет капли воды скатываться с обработанного материала, не смачивая его.
Отделка **SPLASHGARD®**	Запатентованная отделка Splashgard® обеспечивает надежную защиту от маслянистых загрязнений, растворов кислот и щелочей концентрацией до 80%. • водоотталкивание • маслоотталкивание • устойчивость к воздействию растворов кислот (H_2SO_4) и щелочей (NaOH) концентрацией до 80% в течение 6 часов и более (требования ГОСТ 12.4.251-2013 и ГОСТ 12.4.135-84)
Отделка **ANTIFROST**	Обработка ANTIFROST позволяет ткани сохранять свои защитные свойства при сильном морозе.

Конструктивные особенности

- Карманы с системой быстрого доступа
- Свобода движений
- Дополнительная вентиляция
- Дополнительная защита в области колен
- Дополнительная защита в области локтей
- Дополнительная защита в области локтей и колен
- Модель трансформер 2 в 1
- Анатомический крой
- Проклеенные швы

Основные размерные признаки типовых фигур женщин

Вторая полнотная группа согласно ГОСТ 31396-2009
«Классификация типовых фигур женщин по ростам, размерам и полнотным группам»

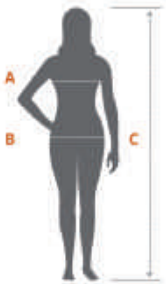

Размер (жен.)	Обхват груди, см (A)	Обхват бедер, см (B)	Рост, см (C)
80;84	80—84	86—90	158-164, 170-176, 182-188
88;92	88—92	94—98	158-164, 170-176, 182-188
96;100	96—100	102—106	158-164, 170-176, 182-188
104;108	104—108	110—114	158-164, 170-176, 182-188
112;116	112—116	118—122	158-164, 170-176, 182-188
120;124	120—124	126—130	158-164, 170-176, 182-188
128;132	128—132	134—138	158-164, 170-176, 182-188

Основные размерные признаки типовых фигур мужчин

Вторая полнотная группа согласно ГОСТ 31399-2009
«Классификация типовых фигур мужчин по ростам, размерам и полнотным группам»

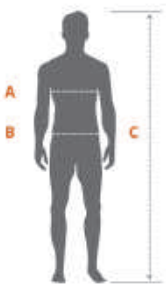

Размер (муж.)	Обхват груди, см (A)	Обхват талии, см (B)	Рост, см (C)
88;92	88—92	72-76	158-164, 170-176, 182-188, 194-200
96;100	96—100	80-84	158-164, 170-176, 182-188, 194-200
104;108	104—108	88-92	158-164, 170-176, 182-188, 194-200
112;116	112—116	96-100	158-164, 170-176, 182-188, 194-200
120;124	120—124	104-108	158-164, 170-176, 182-188, 194-200
128;132	128—132	112-116	158-164, 170-176, 182-188, 194-200

Размеры сорочек для мужчин

Согласно ГОСТ 30327-2013 «Сорочки верхние. ОТУ»

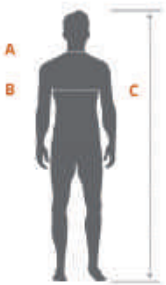

Размер (по вороту) (A)	Обхват груди, см (B)	Рост, см (C)
38	88	170;176, 182;188
39	92	170;176, 182;188
40	96	170;176, 182;188
41	100	170;176, 182;188
42	104	170;176, 182;188
43	108	170;176, 182;188
44	112	170;176, 182;188
45	116	170;176, 182;188
46	120	170;176, 182;188
47	124	170;176, 182;188

Размеры перчаток по ГОСТ 12.4.252-2013

Размер перчаток	Размер кисти	Минимальная длина перчатки, мм
6	6	220
7	7	230
8	8	240
9	9	250
10	10	260
11	11	270

Примечание: Реальные размеры перчаток определяет изготовитель с учетом особенностей материала и предполагаемого назначения.

Размер рукавиц по ГОСТ 12.4.010-75

Размер рукавиц	Тип рукавиц	Длина рукавиц, см	Ширина рукавиц, см
1	Б В Г Д	26±1	14±0,5
	Е	42±1	
2	Б В Г Д	28±1	15±0,5
	Е	44±1	
3	Б В Г Д	30±1	16±0,5
	Е	46±1	

Примечание: По требованию потребителя величины измерений перчаток допускается изменять.

Размеры перчаток по ГОСТ 20010-93

Тип перчатки	Номер (размер) перчатки	Длина перчатки	Толщина перчатки
I	1	110±5	0,6—0,9
	2	120±5	
	3	130±6	
II	1	88±5	0,2—0,4
	2	100±5	
	3	107±6	
	7	101±8	
	8	108±8	
	9	119±8	
	10	126±8	

Размеры кольчужных перчаток

Цвет ремешка	Размер	Размер по трикотажным перчаткам	Длина ладони, мм	Обхват ладони, мм
Коричневый	XXS/0	5	<160	<152
Зеленый	XS/1	6	160	152
Белый	S/2	7	171	178
Красный	M/3	8	182	203
Синий	L/4	9	192	229
Оранжевый	XL/5	10	204	254

Нормативно-технические документы (ГОСТ, ОСТ, ТУ, ТО, ТР ТС) в соответствии с которыми осуществляется выпуск изделий. Условные обозначения защитных свойств

Номер НТД (ГОСТ, ОСТ, ТУ, ТО, ТР ТС)	Наименование НТД	Буквенное обозначение защитных свойств	Пиктограмма	Расшифровка защиты
ТР ТС 019/2011*	Технический регламент Таможенного союза «О безопасности средств индивидуальной защиты»		EAC	
ТР ТС 017/2011**	Технический регламент Таможенного союза «О безопасности продукции легкой промышленности»			
ОДЕЖДА, В ТОМ ЧИСЛЕ СПЕЦИАЛЬНОГО НАЗНАЧЕНИЯ				
ГОСТ 12.4.303-2016	Одежда специальная для защиты от пониженных температур	Тн		от пониженных температур воздуха (1-4 класс защиты)
		Тнв		от пониженных температур воздуха и ветра (1-4 класс защиты)
ГОСТ 12.4.281-2014	Одежда специальная повышенной видимости	Со		Одежда сигнальная повышенной видимости (1-3 класс защиты)
ГОСТ 12.4.251-2013	Одежда специальная для защиты от растворов кислот	К20, К50, К80, Кк		от растворов кислот концентрацией до 20%, 50%, 80%; выше 80%
ГОСТ 12.4.310-2016	Одежда специальная для защиты работающих от воздействия нефти, нефтепродуктов	Нм, Нс, Нл		от сырой нефти (Нс) и нефтепродуктов тяжелых фракций и нефтяных масел (Нм) 2 класс защиты, от нефтепродуктов легких фракций (Нл) 1 класс защиты
ГОСТ 12.4.250-2019	Одежда специальная для защиты от искр и брызг расплавленного металла	Тр		от искр, брызг расплавленного металла (1-3 класс защиты)
ГОСТ Р 12.4.297-2013	Одежда специальная для защиты от повышенных температур, теплового излучения, конвективной теплоты, выплесков расплавленного металла, контакта с нагретыми поверхностями, кратковременного воздействия пламени	Ти, Тт, То, Тп		от теплового излучения (Ти), от конвективной теплоты (Тт), от кратковременного воздействия открытого пламени (То), от контакта с нагретыми поверхностями (Тп)
ТУ 17 РСФСР 5109240-5584-90	Одежда специальная для защиты от механических воздействий и вредных биологических факторов	Бн		от вредных биологических факторов (насекомых)
ГОСТ Р 12.4.296-2013	Одежда специальная для защиты от вредных биологических факторов – насекомых	Бнгк		от вредных биологических факторов, насекомых, гнуса

Номер НТД (ГОСТ, ОСТ, ТУ, ТО, ТР ТС)	Наименование НТД	Буквенное обозначение защитных свойств	Пиктограмма	Расшифровка защиты
ГОСТ Р 12.4.288-2013	Одежда специальная для защиты от воды	Во, Ву, Вн		водоотталкивающая (Во) 1 класс защиты, водоупорная (Ву) 2 класс защиты, водонепроницаемая (Вн) 3 класс защиты
ГОСТ 12.4.280-2014	Одежда специальная для защиты от общих производственных загрязнений и механических воздействий	Ми		от истираний
		Мп		от проколов, порезов
		З		от общих производственных загрязнений
		Зо		от общих производственных загрязнений (облегченная)
ГОСТ 12.4.131-83	Халаты женские	Ми		от механических воздействий (истирания)
		З		от общих производственных загрязнений
ГОСТ 12.4.132-83	Халаты мужские	Ми		от механических воздействий (истирания)
		З		от общих производственных загрязнений
ГОСТ 12.4.100-80	Комбинезоны мужские для защиты от нетоксичной пыли, механических воздействий и общих производственных загрязнений	Пн		от нетоксичной пыли
		Ми		от механических воздействий (истирания)
		З		от общих производственных загрязнений
ГОСТ 12.4.099-80	Комбинезоны женские для защиты от нетоксичной пыли, механических воздействий и общих производственных загрязнений	Пн		от нетоксичной пыли
		Ми		от механических воздействий (истирания)
		З		от общих производственных загрязнений

Номер НТД (ГОСТ, ОСТ, ТУ, ТО, ТР ТС)	Наименование НТД	Буквенное обозначение защитных свойств	Пиктограмма	Расшифровка защиты
ГОСТ 12.4.029-76	Фартуки специальные	К20, К50, К80		от растворов кислот концентрацией до 20%, 50%, 80%
		Щ20, Щ50		от растворов щелочей концентрацией до 20%, до 50%
		Тр		от искр, брызг расплавленного металла
		Вн, Ву		от воды: водонепроницаемые (Вн), водоупорные (Ву)
		Нж		от растительных и животных масел и жиров
		Ми		от механических воздействий (истирания)
		З		от общих производственных загрязнений
ГОСТ 25295-2003	Одежда верхняя пальтово-костюмного ассортимента			
ГОСТ 32118-2013	Головные уборы			
ГОСТ 30327-2013	Сорочки верхние			
ГОСТ 33378-2015	Головные уборы трикотажные			
ГОСТ 31408-2009	Изделия трикотажные бельевые для мужчин и мальчиков			
ГОСТ 31410-2009	Изделия трикотажные верхние для мужчин и мальчиков			
ГОСТ 31405-2009	Изделия трикотажные бельевые для женщин и девочек			
ГОСТ 31409-2009	Изделия трикотажные верхние для женщин и девочек			
ГОСТ 8541-2014	Изделия чулочно-носочные, вырабатываемые на круглочулочных автоматах			

СРЕДСТВА ИНДИВИДУАЛЬНОЙ ЗАЩИТЫ РУК				
ГОСТ 12.4.252-2013	Средства индивидуальной защиты рук. Перчатки	К20, К50, К80		от растворов кислот концентрацией до 20%, 50%, 80%
		Щ20, Щ50		от растворов щелочей концентрацией до 20%, до 50%
		Тр, Тп, То		от искр, брызг расплавленного металла (Тр), от контакта с нагретыми поверхностями (Тп), от кратковременного воздействия открытого пламени (То)
		Тн		от пониженных температур
		Нс, Нм		от сырой нефти (Нс), от нефтепродуктов тяжелых фракций и нефтяных масел (Нм)
		Мп		от проколов, порезов
		Ми		от истирания
ГОСТ 20010-93	Перчатки резиновые технические	К20, К50, К80		от растворов кислот концентрацией до 20%, 50%, 80%
		Щ20, Щ50		от растворов щелочей концентрацией до 20%, до 50%
ГОСТ 12.4.002-97	Средства защиты рук от вибрации	Мв		от вибраций
ГОСТ 12.4.010-75	Рукавицы специальные	К20, К50, К80		от растворов кислот концентрацией до 20%, 50%, 80%
		Щ20, Щ50		от растворов щелочей концентрацией до 20%, до 50%
		Тр, Тп		от искр, брызг расплавленного металла (Тр), от контакта с нагретыми поверхностями (Тп)
		Тн		от пониженных температур
		Мп		от проколов, порезов
		Ми		от истирания
ОСТ 17-535-75	Вачеги (рабочие рукавицы)	Тр, Тп		от искр, брызг расплавленного металла (Тр), от контакта с нагретыми поверхностями (Тп)
		Ми		от истирания
ГОСТ 5007-2014	Изделия трикотажные перчаточные			
ГОСТ Р 52238-2004	Перчатки хирургические из каучукового латекса стерильные одноразовые			

СРЕДСТВА ИНДИВИДУАЛЬНОЙ ЗАЩИТЫ НОГ				
ГОСТ 12.4.137-2001	Обувь специальная с верхом из кожи для защиты от нефти, нефтепродуктов, кислот, щелочей, нетоксичной и взрывоопасной пыли	Нс, Нм		от сырой нефти (Нс), от нефтепродуктов тяжелых фракций и нефтяных масел (Нм)
		К20, К50		от растворов кислот концентрацией до 20%, 50%
		Щ20		от растворов щелочей концентрацией до 20%
ГОСТ 28507-99	Обувь специальная с верхом из кожи для защиты от механических воздействий	Мун 5, Мун 15, Мун 25, Мун 50, Мун 100, Мун 200		от ударов носочной части энергией 5 Дж, 15 Дж, 25 Дж, 50 Дж, 100 Дж, 200 Дж
		Мп		от проколов энергией 1200 Н
ГОСТ Р 12.4.187-97	Обувь специальная кожаная для защиты от общих производственных загрязнений	З		от общих производственных загрязнений
ГОСТ 12.4.032-95	Обувь специальная с кожаным верхом для защиты от действия повышенных температур	Тр		от искр, брызг расплавленного металла
		Тп		от контакта с нагретыми поверхностями
ГОСТ 12.4.033-77	Обувь специальная кожаная для защиты от скольжения по зажиренным поверхностям	Сж		от скольжения по зажиренным поверхностям
		Сл		от скольжения по обледенелым поверхностям
		См		от скольжения по мокрым, загрязненным и другим поверхностям
		Тн		от пониженных температур воздуха
ГОСТ 12.4.072-79	Сапоги специальные резиновые формовые, защищающие от воды, нефтяных масел и механических воздействий	Нм		от нефтепродуктов тяжелых фракций и нефтяных масел
		В		от воды
ГОСТ 26167-2005	Обувь повседневная			
ГОСТ 1135-2005	Обувь домашняя и дорожная			
ГОСТ 18724-88	Обувь валяная грубошерстная			

* 1 июня 2012 года вступил в силу Технический регламент Таможенного союза ТР ТС 019/2011 «О безопасности средств индивидуальной защиты». ТР ТС 019/2011 распространяется на все средства индивидуальной защиты, в т.ч. дерматологические. С 1 июня 2012 года оформление обязательных сертификатов (деклараций) возможно только на соответствие требованиям ТР ТС (решение Комиссии Таможенного союза №878 от 9 декабря 2011 года).

** 1 июля 2012 года вступил в силу Технический регламент Таможенного союза ТР ТС 017/2011 «О безопасности продукции легкой промышленности». ТР ТС 017/2011 распространяется на продукцию легкой промышленности: материалы текстильные, одежда швейная и трикотажная, кожгалантерейные и текстильно-галантерейные изделия, кожаные и меховые изделия, обувь и прочее. С 1 июля 2012 года оформление обязательных сертификатов (деклараций) возможно только на соответствие требованиям ТР ТС (решение Комиссии Таможенного союза №876 от 9 декабря 2011 года).

Маркировка средств защиты зрения

ОПТИЧЕСКИЙ КЛАСС					
Маркировка	**Преломляющая на сферической поверхности м-1**	**Астигматическая преломляющая способность м-1**	**Разница призматической преломляющей силы чм/м**		
			горизонтальная внешняя база	**горизонтальная внутренняя база**	**вертикальная**
1	± 0.06	0.06	0.75	0.25	0.25
2	± 0.12	0.12	1.00	0.25	0.25
3	+ 0.12/-0.25	0.25	1.00	0.25	0.25

ФАКУЛЬТАТИВНЫЕ ТРЕБОВАНИЯ ПО ДОПОЛНИТЕЛЬНОЙ МАРКИРОВКЕ, ВСТРЕЧАЮЩИЕСЯ НА ОКУЛЯРАХ, ЛИНЗАХ И ЩИТКАХ	
8	Символ сопротивления по электрической дуге короткого замыкания
9	Символ неприлипания расплавленного маталла и стойкость к проникновению горячих твердых частиц
K	Устойчивость к поверхностным повреждениям, вызванным мелкодисперсными частицами
N	Устойчивость к запотеванию
T	Устойчивость к удару при экстремальных температурах от -5°C до +55°C
H	Изделие предназначено для небольших голов
R	Увеличенное отражение при инфракрасном свете
∇	Символ заменяющего окуляра

ФАКУЛЬТАТИВНЫЕ ТРЕБОВАНИЯ ПО ДОПОЛНИТЕЛЬНОЙ МАРКИРОВКЕ, ВСТРЕЧАЮЩИЕСЯ НА ОКУЛЯРАХ, ЛИНЗАХ И ЩИТКАХ					
СИМВОЛ	ОБОЗНАЧЕНИЕ	ОПИСАНИЕ СФЕРЫ ДЕЯТЕЛЬНОСТИ	ОЧКИ	МАСКИ	ЩИТЫ
Без символа	Базовое предназначение	Неопределенные механические опасности при ультрафиолетовой радиации, видимые инфракрасные лучи и солнечные излучения	•	•	•
3	Жидкости	Жидкости (капли и брызги)		•	
4	Частицы пыли в больших размерах	Частицы пыли в размерах >5 μм		•	
5	Газ и маленькие частицы пыли	Газ, пар, брызги, дым и частицы пыли в размерах <5 μм		•	
8	Электрическая короткая замыкающая дуга	Электрическая дуга короткого замыкания в электрической сети			•
9	Расплавленные металлы и твердые горячие тела	Брызги жидких металлов и проникновение твердых горячих тел		•	•

УСЛОВНЫЕ ОБОЗНАЧЕНИЯ ПОКРЫТИЙ ЛИНЗ		
СИМВОЛ	НАЗНАЧЕНИЕ	ОПИСАНИЕ
AS	покрытие против царапин (K)	Сопротивление поверхностному разрушению мелкодисперсными частицами
AS+	усиленное покрытие против царапин с обеих сторон линзы (K)	Обеспечивает отличную устойчивость к истиранию, более чем в два раза превосходит требования стандарта EN166
AF	покрытие против запотевания (N)	Устойчивость к запотеванию очковых стекол
AF+	усиленное покрытие от запотевания с обеих сторон линзы (N)	Обеспечивает устойчивость к запотеванию до 30 сек., в 5 раз превосходит требования стандарта EN166
Vanguard PLUS	усиленное покрытие от царапин и запотевания с обеих сторон линзы	В 2 раза превосходит требования стандарта EN 166 к истиранию и в 5 раз к образованию конденсата. Покрытие сохраняет качества линз даже после многократной очистки, идеально для сложных климатических условий и опасных производственных помещений
Vanguard UDC	премиальное инновационное покрытие от запотевания с внутренней стороны линзы и от царапин с внешней	Превосходная устойчивость к запотеванию свыше 30 секунд и стойкость к истиранию, покрытие идеально для сложных климатических условий и опасных производственных помещений, агрессивных сред и длительных работ
Clear RFL-X	новая технология покрытия, которая гарантирует максимальное качество: четкость изображений, отсутствие эффекта запотевания и комфорт	Технология против бликов – это тонкое покрытие из оксидов металлов, устраняющее остаточные блики, мешающие восприятию визуальных объектов

УСЛОВНЫЕ ОБОЗНАЧЕНИЯ И ПРИМЕНЕНИЕ СВЕТОФИЛЬТРОВ

Старое обозначение светофильтра	Обозначение светофильтра по ГОСТ 12.4.253-2013	Описание
В-1	5-2,5	Защита глаз от избыточной яркости видимого света и УФ-излучения при работах, связанных с длительным пребыванием на открытых площадках при ярком солнечном свете.
В-2	5-3,1	Защита глаз от избыточной яркости видимого света при работах, связанных с длительным пребыванием на открытых площадках при ярком солнечном свете, вспомогательных работах при электросварке на открытых площадках.
	2,5	Защита глаз от излучения электрической дуги при вспомогательных электросварочных работах в закрытых помещениях и на открытых площадках.
	3	Защита глаз от излучения электрической дуги при вспомогательных электросварочных работах в любых условиях.
Г-1	5	Защита глаз от УФ- и ИК-излучения при газовой сварке/пайке с расходом ацетилена 70-200 л/час, кислородной резке с расходом ацетилена 900-2000 л/час.
Г-2	6	Защита глаз от УФ- и ИК-излучения при газовой сварке/пайке с расходом ацетилена 200-800 л/час, кислородной резке с расходом ацетилена 2000-4000 л/час.
Г-3	7	Защита глаз от УФ- и ИК-излучения при газовой сварке/пайке с расходом ацетилена свыше 800 л/час, кислородной резке с расходом ацетилена 4000-8000 л/час.
Д-1 / П-1	4-6	Защита глаз от ИК-излучения при работе вблизи мощных высокотемпературных источников (плавильные и нагревательные печи, конвертеры и т.п.) с температурой от 1450°С до 1580°С.
Д-2 / П-2, Д-3/ П-3	4-7	Защита глаз от ИК-излучения при работе вблизи мощных высокотемпературных источников (плавильные и нагревательные печи, конвертеры и т.п.) с температурой от 1580°С до 1730°С.
П-4	4-8	Защита глаз от ИК-излучения при работе вблизи мощных высокотемпературных источников (плавильные и нагревательные печи, конвертеры и т.п.) с температурой от 1730°С до 1900°С.
Контраст (желтые)	2-1,2	Защита глаз от УФ-излучения до λ = 400 нм. Повышает виртуальную контрастность.
УФ (оранжевые)	2-2	Защита глаз от УФ-излучения до λ = 570 нм.

УСЛОВНЫЕ ОБОЗНАЧЕНИЯ И ПРИМЕНЕНИЕ СВЕТОФИЛЬТРОВ

Обозначение защитной линзы	Символ механической прочности по ГОСТ 12.4.253-2013, EN 166-2002, ТР ТС 019/2011	Характеристики	Защитные свойства
У	**S**	Минеральная упрочненная	Защита глаз от воздействия твердых частиц с энергией до 0,6 Дж. Отличаются устойчивостью к царапинам, хорошо поглощают ультрафиолетовые лучи.
Т	**S**	Минеральная трехслойная Триплекс	Защита глаз от высокоскоростных твердых частиц со скоростью 45 м/с. Отличаются устойчивостью к царапинам, хорошо поглощают ультрафиолетовые лучи.
PL	**F**	Ударопрочная пластмассовая из оптически прозрачного ПММА Plexiglas	Защита глаз от высокоскоростных твердых частиц со скоростью 45 м/с (открытые очки) или 120 м/с (закрытые очки), УФ-излучения до λ = 350 нм.
CA	F — открытые очки B — закрытые очки и экраны лицевых щитков	Ацетат целлюлозы	Защита глаз от высокоскоростных твердых частиц со скоростью 45 м/с (открытые очки) или 120 м/с (закрытые очки), УФ-излучения до λ = 350 нм. Не запотевают в широком диапазоне температур и влажности. Особенно устойчивы к воздействию органических веществ.
PC	F — открытые очки B — закрытые очки A — экраны лицевых щитков	Поликарбонат	Защита глаз от высокоскоростных твердых частиц со скоростью 45 м/с (открытые очки) или 120 м/с (закрытые очки), УФ-излучения до λ = 350 нм. Сохраняют защитные свойства при температуре до +120°С.

Маркировка и защитные свойства средств защиты рук Manipula Specialist

EN 420:2003+A1:2009
Защитные перчатки — общие требования и методики испытаний

Подтверждение соответствия ТР ТС 019/2011 «О безопасности средств индивидуальной защиты»

Подтверждение соответствия продукции требованиям директив и гармонизированных стандартов Европейского Союза

Регламент (ЕС) №1935/2004
О материалах и изделиях, предназначенных для контакта с пищевыми продуктами

Директива 10/2011/ЕЕС
О пластиковых материалах и изделиях, предназначенных для контакта с пищевыми продуктами

ГОСТ 12.4.278-2014
(EN 374:2003)
Перчатки, защищающие от химических веществ и микроорганизмов

ГОСТ EN 407-2012
(EN 407:2004)
Перчатки для защиты от повышенных температур и огня

ГОСТ EN 511-2012
(EN 511:2006)
Перчатки защитные от холода (до -50°С)

ГОСТ EN 388-2012
(EN 388:2003)
Перчатки защитные от механических воздействий

EN ISO 374-1:2016
Перчатки, защищающие от химикатов и микроорганизмов

EN ISO 374-5:2016
Перчатки, защищающие от микроорганизмов

EN 388:2016
Перчатки защитные от механических воздействий

EN ISO 10819:2013
Вибрация и удар

ГОСТ 12.4.252-2013
Средства индивидуальной защиты рук. Перчатки. Общие технические требования. Методы испытаний

ГОСТ 20010-93
Перчатки резиновые технические. Технические условия

ГОСТ 12.4.002-97
Средства защиты рук от вибрации. Технические требования и методы испытаний

ГОСТ 12.4.103-83
Одежда специальная защитная, средства индивидуальной защиты ног и рук. Классификация.

Наименование группы	Наименование подгруппы	Обозначение
От механических воздействий	От истирания	**Ми**
	От проколов, порезов	**Мп**
	От вибрации	**Мв**
От повышенных температур	От теплового излучения	**Ти**
	От открытого пламени	**То**
	От искр, брызг расплавленного металла, окалины	**Тр**
	От контакта с нагретыми поверхностями от 40 до 100°С	**Тп100**
	От контакта с нагретыми поверхностями от 100 до 400°С	**Тп400**
	От контакта с нагретыми поверхностями выше 400°С	**Тв**
От пониженных температур	От пониженных температур воздуха	**Тн**
От электростатических зарядов и полей	От электростатических зарядов, полей	**Эс**
От воды и растворов нетоксичных веществ	Водонепроницаемая	**Вн**

Наименование группы	Наименование подгруппы	Обозначение
От растворов кислот	От кислот концентрации до 20% (по серной кислоте)	**К20**
	От кислот концентрации до 50% (по серной кислоте)	**К50**
	От кислот концентрации до 80% (по серной кислоте)	**К80**
	От кислот концентрации выше 80% (по серной кислоте)	**КК**
От растворов щелочей	От растворов щелочей концентрации до 20% (по гидроокиси натрия)	**Щ20**
	От растворов щелочей концентрации выше 20% (по гидроокиси натрия)	**Щ50**
От органических растворителей, в том числе лаков и красок на их основе	От ароматических веществ	**Оа**
	От неароматических веществ	**Он**
	От хлорированных углеводородов	**Ох**
От нефти, нефтепродуктов, масел и жиров	От сырой нефти	**Нс**
	От нефтяных масел и продуктов тяжелых фракций	**Нм**
	От растительных масел и животных жиров	**Нж**
	От твердых нефтепродуктов	**Нт**
От вредных биологических факторов	От микроорганизмов	**Бм**

ПРЕДМЕТНЫЙ УКАЗАТЕЛЬ

ПРЕДМЕТНЫЙ УКАЗАТЕЛЬ
3M™ VFLEX™ 9101S ... 510
3M™ VFLEX™ 9161SV ... 510
3M™ VFLEX™ 9162SV ... 510
3M™ VFLEX™ 9163SV ... 510
IFORM® ORIGINAL ... 354
АДАПТЕР 3M™ P3EV/2 ... 458
АНКЕРНОЕ УСТРОЙСТВО VENTO C10E ... 538
АПТЕЧКА АВТОМОБИЛЬНАЯ ... 564
АПТЕЧКА ИНДИВИДУАЛЬНАЯ (МИНИ) ... 565
АПТЕЧКА КОЛЛЕКТИВНАЯ ДЛЯ ОТДЕЛЬНОГО РАБОЧЕГО МЕСТА ... 564
АПТЕЧКА ПЕРВОЙ ПОМОЩИ РАБОТНИКАМ ... 564
АПТЕЧКА ПРОИЗВОДСТВЕННАЯ ... 564
АПТЕЧКА УНИВЕРСАЛЬНАЯ ... 564
БАХИЛЫ ЗИМА ... 388
БАХИЛЫ ОДНОРАЗОВЫЕ ... 254
БАХИЛЫ ОХОТНИКА ... 388
БЕЙСБОЛКА ... 110
БЕЛЬЕ ARCTIC COMFORT ТЕПЛОСБЕРЕГАЮЩЕЕ ... 106
БЕЛЬЕ НАТЕЛЬНОЕ ... 106
БЕЛЬЕ НАТЕЛЬНОЕ ТЕРМОСТОЙКОЕ ЖЕНСКОЕ ... 227
БЕЛЬЕ НАТЕЛЬНОЕ ТЕРМОСТОЙКОЕ МУЖСКОЕ ... 227
БЕРУШИ 3MT™ 1100 / 1110 ... 497
БЕРУШИ 3M™ 1261 / 1271 ... 497
БЕРУШИ 3M™ CLASSIC ... 497
БЕРУШИ КВАЙЕТ ... 499
БЕРУШИ КЬЮБИ ... 499
БЕРУШИ ЛАЗЕР ЛАЙТ ... 498
БЕРУШИ ЛАЗЕР ТРАКТ ... 499
БЕРУШИ МАКС ... 498
БЕРУШИ МАТРИКС ОРАНЖ ... 498
БЕРУШИ МУЛЬТИ МАКС ... 498
БЕРУШИ ЭЙР СОФТ ... 499
БЛОКИРУЮЩЕЕ УСТРОЙСТВО МИЛЛЕР АВИАБЛОК ... 548
БЛОКИРУЮЩЕЕ УСТРОЙСТВО НВ-02 ... 535
БЛОКИРУЮЩЕЕ УСТРОЙСТВО НВ-10/15/20/32 ... 535
БЛОКИРУЮЩЕЕ УСТРОЙСТВО ТУРБОЛАЙТ ... 548
БЛОКИРУЮЩЕЕ УСТРОЙСТВО ФАЛЬКОН ... 548
БЛУЗА ВЕНЕТО ... 272
БЛУЗА РАДУГА ... 272
БОТИНКИ BESTBOY ... 348
БОТИНКИ BESTBOY 259 ... 348
БОТИНКИ BESTLADY ... 350
БОТИНКИ BIARRITZ ... 340
БОТИНКИ CLAN ... 340
БОТИНКИ CLIMBER ... 347
БОТИНКИ DAKAR ... 346
БОТИНКИ EOS ... 349
БОТИНКИ FIELDBLAZER II ... 383
БОТИНКИ IFORM® ORIGINAL ... 353
БОТИНКИ IFORM® ORIGINAL ... 355
БОТИНКИ IFORM® ORIGINAL DIAMOND GRIP ... 357
БОТИНКИ OPERATOR ... 362
БОТИНКИ OPERATOR PRIME ... 364
БОТИНКИ OPERATOR WINTEC ... 365
БОТИНКИ TURBO ... 359
БОТИНКИ TURBO-СВАРЩИК ... 360
БОТИНКИ ULTIMA ... 346
БОТИНКИ VIKING ... 341
БОТИНКИ АСФАЛЬТОУКЛАДЧИК ... 379
БОТИНКИ БИЗОН ... 373
БОТИНКИ ГОЛИАФ ... 379
БОТИНКИ ЛЕДИ ... 379
БОТИНКИ МАСТЕР ... 377
БОТИНКИ МОДЕЛЬНЫЕ ... 378
БОТИНКИ ОМОН ... 380
БОТИНКИ СВАРЩИК ... 371
БОТИНКИ СОЮЗНИК ... 367
БОТИНКИ СПЕЦ® ... 369
БОТИНКИ СТРАЖНИК ... 380
БОТИНКИ УНИВЕРСАЛ ... 371
БОТЫ ДИЭЛЕКТРИЧЕСКИЕ ... 549
БОТЫ ПРОЩАЙ МОЛОДОСТЬ ... 390
БРЮКИ «ДЖУЛИЯ» ... 293
БРЮКИ ДИДЖИТАЛ НЬЮ ... 32
БРЮКИ ЖЕНСКИЕ ... 292
БРЮКИ ЗАЩИТА ... 268
БРЮКИ ЛАНДШАФТ ... 143
БРЮКИ МУЖСКИЕ ... 291
БРЮКИ ПЕРФЕКТ ... 19
БРЮКИ РОУД ... 153
БРЮКИ СКАНДИНАВИЯ ... 141
БРЮКИ ТУРБО ... 48
БРЮКИ ТУРБО SAFETY ... 13
БРЮКИ ТУРБО ЖЕНСКИЕ ... 51
БРЮКИ ФЬЮЖЕН ... 137
БРЮКИ ХАЙ-ТЕК ... 37
БРЮКИ ХАЙ-ТЕК ... 41
БРЮКИ ХАЙ-ТЕК ЖЕНСКИЕ ... 43
БРЮКИ ЭДВАНС ... 23
БРЮКИ ЭДВАНС ЖЕНСКИЕ ... 25
ВАЛЕНКИ ... 389
ВАЛЕНКИ РП ... 389
ВАРЕЖКИ ДВОЙНЫЕ ПОЛУШЕРСТЯНЫЕ САЯНЫ ... 417
ВАЧЕГИ СУКНО/СПИЛОК ... 429
ВЕДРА ... 572
ВЕНИКИ ... 571
ВЫСОКИЙ БЕРЕЦ ... 355
ГАЗОДЫМОЗАЩИТНЫЙ КОМПЛЕКТ ЗЕВС 30У ... 529
ГАЛОШИ ДИЭЛЕКТРИЧЕСКИЕ ... 549
ГАЛОШИ ПВХ ... 395
ГАЛОШИ ЭВА ... 395
ГАЛСТУК ОХРАННИКА ... 265
ГЕЛЬ-БАЛЬЗАМ «ПАЛЕРМО» ... 555
ГЕЛЬ «ГОЛЬФСТРИМ 2» ... 553
ГЕЛЬ «ЭЛЕН» АНТИСЕПТИЧЕСКИЙ ... 561
ГОРИЗОНТАЛЬНАЯ АНКЕРНАЯ ЛИНИЯ СКАЙЛАЙН ... 541
ГРАБЛИ ... 571
ДВИЖОК СНЕГОУБОРОЧНЫЙ ... 574
ДЕРЖАТЕЛЬ ПРЕДФИЛЬТРА UNIX ... 523
ДИСПЕНСЕР 3M™ E-A-RTM ONE TOUCH™ PRO ... 497
ДОЗАТОР УНИВЕРСАЛЬНЫЙ ... 557
ЖИДКОЕ МЫЛО ... 568
ЖИДКОЕ МЫЛО «ЭЛЕН» (АКТИВ/УХОД) ... 558
ЖИЛЕТ АКВАМАРИН ... 171
ЖИЛЕТ ВИШНЯ ... 171
ЖИЛЕТ ВЬЮГА ... 157
ЖИЛЕТ ГАЛАКТИКА ... 127
ЖИЛЕТ ГОСТ СИГНАЛЬНЫЙ ... 183
ЖИЛЕТ ДИДЖИТАЛ НЬЮ ... 33
ЖИЛЕТ ЛИМОН ... 183
ЖИЛЕТ ПРОЖЕКТОР ... 182
ЖИЛЕТ ПРОЖЕКТОР ... 182
ЖИЛЕТ САТУРН ... 172
ЖИЛЕТ СИГНАЛЬНЫЙ ЛИМОННЫЙ ... 183
ЖИЛЕТ СИГНАЛЬНЫЙ ОРАНЖЕВЫЙ ... 182
ЖИЛЕТ СОФТ ... 172
ЖИЛЕТ УНИВЕРСАЛ NEW ... 173
ЖИЛЕТ УТЕПЛЕННЫЙ ЭДВАНС ... 28
ЖИЛЕТ ФЬЮЖЕН ... 136
ЖИЛЕТ ФЬЮЖЕН ... 138
ЗАМКИ НАВЕСНЫЕ ... 570
ЗАЩИТНЫЙ КАПЮШОН ФЕНИКС ... 529
ИЗОЛЕНТА ... 569
ИНДИВИДУАЛЬНЫЙ ПЕРЕВЯЗОЧНЫЙ ПАКЕТ ИПП-1 ... 565
ИНДИВИДУАЛЬНЫЙ ПРОТИВОХИМИЧЕСКИЙ ПАКЕТ ИПП-11 ... 565
КАНИСТРЫ ... 572
КАРАБИН СТАЛЬНОЙ ОВАЛ ... 540
КАСКА 3M™ G2000 CUV ... 453
КАСКА 3M™ G2000 NUV ... 453
КАСКА 3M™ H-700C ... 453
КАСКА 3M™ H-700N ... 453
КАСКА 3M™ G2000 ... 453
КАСКА 3M™ G3000 CUV ... 453
КАСКА 3M™ G3000 NUV ... 453
КАСКА 3M™ H-700 ... 453
КАСКА DELTAPLUS™ BASEBALL DIAMOND UP V ... 457
КАСКА DELTAPLUS™ QUARTZ UP IV ... 457
КАСКА RFI-3 BIOT RAPID ... 455
КАСКА RFI-3 BIOT ZEN ... 455
КАСКА БАЙКАЛ ... 456
КАСКА БАЙКАЛ ЛЮКС ... 456
КАСКА БЛЕНХЕЙМ ... 456
КАСКА COM3-55 FAVORIT ... 454
КАСКА COM3-55 FAVORIT HAMMER ... 454
КАСКА COM3-55 FAVORIT HAMMER RAPID ... 454
КАСКА COM3-55 FAVORIT RAPID ... 454
КАСКА COM3-55 FAVORIT TERMO ... 454
КАСКА COM3-55 FAVORIT TERMO RAPID ... 454
КАСКА COM3-55 FAVORIT ВИЗИОН ... 455
КАСКА COM3-55 FAVORIT ВИЗИОН RAPID ... 455
КАСКА COM3-55 FAVORIT TREK ... 455
КАСКА COM3-55 FAVORIT TREK RAPID ... 455
КАСКА СТРОИТЕЛЬНАЯ ... 454
КАСКЕТКА DELTAPLUSTM AIR COLTAN ... 457
КАСКЕТКА DELTAPLUS™ COLTAN ... 457
КАСКЕТКА ПРЕСТИЖ ... 456
КЕПКА ГОРОД ... 269
КЕПКА ЛЕС ... 269
КЕПКА ОХРАНА ЛЕТНЯЯ ... 269
КЕПКА ОХРАНА УТЕПЛЕННАЯ ... 269
КИСТИ МАЛЯРНЫЕ ... 569
КОВРИК ДИЭЛЕКТРИЧЕСКИЙ ... 549
КОГТИ МОНТЕРСКИЕ ... 532
КОЗЫРЕК ... 323
КОЗЫРЕК ЛЮКС ... 323
КОЛПАК ПОВАР ... 323
КОМБИНЕЗОН CHEMMAX 1 ... 260
КОМБИНЕЗОН CHEMMAX 2 ... 260
КОМБИНЕЗОН CHEMMAX 3 ... 261
КОМБИНЕЗОН COOLSUIT ... 258
КОМБИНЕЗОН MICROMAX NS ... 258
КОМБИНЕЗОН PYROLON CRFR ... 259
КОМБИНЕЗОН SAFEGARD ... 255
КОМБИНЕЗОН ОДНОРАЗОВЫЙ ZONEGARD ... 255
КОМБИНЕЗОН ОДНОРАЗОВЫЙ КАСПЕР ... 254
КОМБИНЕЗОН ПИЛОТ ... 101
КОМБИНЕЗОН ТАЙВЕК® 500 ЭКСПЕРТ ... 259
КОМБИНЕЗОН ТУРБО ... 49
КОМПЛЕКТ ДЛЯ ПОДЪЕМА НА ОПОРЫ ЭНЕРГО ... 540
КОМПЛЕКТ ДЛЯ СПАСЕНИЯ И ЭВАКУАЦИИ САПСАН ... 540
КОМПЛЕКТ МЕДИЦИНСКИЙ ГРАЖДАНСКОЙ ЗАЩИТЫ ... 565
КОМПЛЕКТ ЭЛЕКТРОСТОП ЭНЕРГО ... 216
КОМПЛЕКТ ЭЛЕКТРОСТОП ЭНЕРГО С ЛИЦЕВЫМ ЭКРАНОМ ... 216
КОНУС ДОРОЖНЫЙ ... 571
КОСТЮМ АВТОМОЙЩИК ... 87
КОСТЮМ АНГАРА ... 167
КОСТЮМ АНТИСТАТ ... 185
КОСТЮМ АНТИСТАТ УТЕПЛЕННЫЙ ... 184
КОСТЮМ АНЮТА ... 288
КОСТЮМ «АПРЕЛИЯ» ... 298
КОСТЮМ «АПРЕЛЬ» ... 299
КОСТЮМ АРТЕЛЬ ... 90
КОСТЮМ БАЙКАЛ ... 144
КОСТЮМ БИОРИТМ ... 285

КОСТЮМ БИОСЕЙФ ПРОТЕКТ ····240
КОСТЮМ БИСТРО ЖЕНСКИЙ ····310
КОСТЮМ БИСТРО МУЖСКОЙ ····310
КОСТЮМ БРАЙТ ····176
КОСТЮМ БРАЙТ ····177
КОСТЮМ БРИГАДИР ЛЮКС ····126
КОСТЮМ ВИКА ····317
КОСТЮМ ВЛАГОЗАЩИТНЫЙ EXTRA-VISION WPL ····246
КОСТЮМ ВЛАГОЗАЩИТНЫЙ POSEIDON WPL ····249
КОСТЮМ ВЛАГОЗАЩИТНЫЙ НЕПТУН ····248
КОСТЮМ ВУЛКАН ····264
КОСТЮМ ВЫМПЕЛ-1 ····89
КОСТЮМ ВЫМПЕЛ-2 ····89
КОСТЮМ ВЬЮГА ····156
КОСТЮМ ГАЛАКТИКА ····71
КОСТЮМ ГАЛАКТИКА ····128
КОСТЮМ ГАЛАКТИКА ····129
КОСТЮМ ГАРСИЯ ····273
КОСТЮМ ГОРОД ····266
КОСТЮМ ГРАФИТ ····85
КОСТЮМ ГУРМАН ····308
КОСТЮМ ДОКЕР ····66
КОСТЮМ ДОКЕР ····67
КОСТЮМ ЕЖЕВИКА ····317
КОСТЮМ ЕНИСЕЙ ····121
КОСТЮМ ЕНИСЕЙ ····120
КОСТЮМ ЖАР СУКОННЫЙ ОП ····211
КОСТЮМ ЖЕНСКИЙ ГАЛАКТИКА ····70
КОСТЮМ ЖЕНСКИЙ «ГРАЦИЯ» ····282
КОСТЮМ ЖЕНСКИЙ КМ-10 ЛЮКС ····81
КОСТЮМ ЖЕНСКИЙ ПРЕМЬЕРА ЛЮКС ····91
КОСТЮМ ЖЕНСКИЙ «САНДРА» ····283
КОСТЮМ ЗИМНИЙ МЕГАСТАТОЙЛ ОТ НЕФТЕПРОДУКТОВ ····192
КОСТЮМ ЗИМНИЙ ПЕТРОЛЕУМ-2 ····189
КОСТЮМ КАРАВАН ····86
КОСТЮМ КАСКАД ····75
КОСТЮМ КИСЛОТОСТОЙКИЙ ····230
КОСТЮМ КИСЛОТОСТОЙКИЙ ХИМОС ····229
КОСТЮМ КМ-10 ЛЮКС ····76
КОСТЮМ КМ-10 ЛЮКС ····78
КОСТЮМ КМ-10 ЛЮКС ····79
КОСТЮМ КМ-10 ЛЮКС ····80
КОСТЮМ КМ-10 ЛЮКС ····132
КОСТЮМ КМ-10 ЛЮКС ····133
КОСТЮМ КМ-10 ЛЮКС ····130
КОСТЮМ КОВБОЙ ····62
КОСТЮМ КОМФОРТ ····64
КОСТЮМ КОМФОРТ ····65
КОСТЮМ КРИСТАЛЛ ····285
КОСТЮМ Л1 ····261
КОСТЮМ ЛОГЕР ПРОТЕКТ ····237
КОСТЮМ ЛОГЕР ПРОТЕКТ ····239
КОСТЮМ МАСТЕР ····100
КОСТЮМ МАСТЕР-ЛЮКС ····98
КОСТЮМ МАСТЕР ПРОФИ ····100
КОСТЮМ МЕГАСТАТОЙЛ ОТ НЕФТЕПРОДУКТОВ ····191
КОСТЮМ МЕТЕЛИЦА ····158
КОСТЮМ МЕТЕОР ····145
КОСТЮМ МИЛА ····288
КОСТЮМ МИРАЖ ····287
КОСТЮМ МОНТАЖ ····84
КОСТЮМ МУРАВЕЙ ····90
КОСТЮМ НАВИГАТОР-2 ····84
КОСТЮМ НАДЫМ ····122
КОСТЮМ НЕЙЛОН ····251
КОСТЮМ ОП МОЛЕСКИН ПРОТЕКТ ····211
КОСТЮМ ОХРАНА ····264
КОСТЮМ ПАЛИТРА ····284
КОСТЮМ ПЕКАРЯ ····309
КОСТЮМ ПЕТРОЛЕУМ-2 ····188
КОСТЮМ ПИЩЕВИКА «МАЙ» ····303
КОСТЮМ ПИЩЕВИКА «МАЙЯ» ····302
КОСТЮМ ПИЩЕВИКА «МАРТ» ····304
КОСТЮМ ПИЩЕВИКА «МАРТА» ····304
КОСТЮМ ПРАКТИК ····74
КОСТЮМ ПРОТИВОЭНЦЕФАЛИТНЫЙ «ТАЙГА» ····242
КОСТЮМ ПРОТИВОЭНЦЕФАЛИТНЫЙ «ТАЙГА КМФ» ····243
КОСТЮМ ПРОФЕССИОНАЛ ····99
КОСТЮМ ПРОФИ ····98
КОСТЮМ ПУЛЬС МУЖСКОЙ ····291
КОСТЮМ РАЦИОНАЛИЗАТОР ····68
КОСТЮМ РАЦИОНАЛИЗАТОР ····69
КОСТЮМ РЕГИОН ····160
КОСТЮМ РЕФЛЕКТ 1 ····178
КОСТЮМ РЕФЛЕКТ 1 ····179
КОСТЮМ РЕФЛЕКТ 2 ····180
КОСТЮМ РЕФЛЕКТ 2 ····181
КОСТЮМ РОУД ····92
КОСТЮМ РОУД ····93
КОСТЮМ РОУД ····94
КОСТЮМ РОУД ····95
КОСТЮМ РОУД ····148
КОСТЮМ РОУД ····149
КОСТЮМ РОУД УТЕПЛЁННЫЙ ····150
КОСТЮМ РОУД УТЕПЛЁННЫЙ ····151
КОСТЮМ СВАРЩИКА ····210
КОСТЮМ СВАРЩИКА СО СПИЛКОМ ····210
КОСТЮМ СВАРЩИКА СО СПИЛКОМ УТЕПЛЕННЫЙ ····208
КОСТЮМ СВАРЩИКА СПИЛКОВЫЙ ····209
КОСТЮМ СВАРЩИКА УТЕПЛЕННЫЙ ····208
КОСТЮМ СВАРЩИКА УТЕПЛЕННЫЙ ····209
КОСТЮМ СВАРЩИКА ГИПЕРИОН ФРОСТ ····197
КОСТЮМ СВАРЩИКА ГИПЕРИОН-2 ····201
КОСТЮМ СВАРЩИКА ПРОМЕТЕЙ ОГНЕПРОТЕКТ ФРОСТ ····199
КОСТЮМ СВАРЩИКА ОГНЕПРОТЕКТ ····203
КОСТЮМ СВАРЩИКА ПРОМЕТЕЙ-2 NEW ····205
КОСТЮМ СВАРЩИКА ГЕФЕСТ-2 ····207
КОСТЮМ СИБИРЬ ····123
КОСТЮМ СПЕЦ ····146
КОСТЮМ СПЕЦИАЛИСТ-1 ····88
КОСТЮМ СПЕЦИАЛИСТ-2 ····88
КОСТЮМ СПЕЦИАЛЬНЫЙ ДЕМИСЕЗОННЫЙ ····222
КОСТЮМ СПЕЦИАЛЬНЫЙ ЗИМНИЙ ····222
КОСТЮМ СПЕЦИАЛЬНЫЙ ЛЕТНИЙ ····220
КОСТЮМ СПЕЦИАЛЬНЫЙ ЛЕТНИЙ ЛЕГКИЙ ····220
КОСТЮМ СПЕЦИАЛЬНЫЙ УСИЛЕННЫЙ ····221
КОСТЮМ СПЕЦИАЛЬНЫЙ УСИЛЕННЫЙ ····221
КОСТЮМ СТАРАТЕЛЬ ····72
КОСТЮМ СТАРАТЕЛЬ ····73
КОСТЮМ СТИМУЛ ····142
КОСТЮМ ТЕХНИК ····85
КОСТЮМ ТУРИСТ ····267
КОСТЮМ УРАГАН ····119
КОСТЮМ УРАГАН УЛЬТРА ····118
КОСТЮМ УРАЛОЧКА ····166
КОСТЮМ УРЕНГОЙ ····124
КОСТЮМ УРЕНГОЙ ····125
КОСТЮМ ФИАЛКА ····285
КОСТЮМ ФОРСАЖ ····63
КОСТЮМ ХИРУРГ МЕДИКАЛ МУЖСКОЙ ····289
КОСТЮМ ХИРУРГ МУЖСКОЙ ····290
КОСТЮМ ХИРУРГ МУЖСКОЙ ····290
КОСТЮМ ШАРМ ····286
КОСТЮМ ШЕФ-ПОВАР ····309
КОСТЮМ ЭЛЕКТРОСТОП ТЕРМО ····218
КОСТЮМ ЭЛЕКТРОСТОП ТЕРМО ····219
КОСЫНКА ····323
КРАГИ WELDER-PROFI 4 ····425
КРАГИ WELDERSTAR ····425
КРАГИ БЛЮ ВЕЛДИНГ ····425
КРАГИ ГРИН ВЕЛДИНГ+/ ГРИН ВЕЛДИНГ ····425
КРАГИ МЕТАЛЛУРГ ····424
КРАГИ МЕТАЛЛУРГ ЛЮКС ····426
КРАГИ МЕТАЛЛУРГ М ····424
КРАГИ СИБИРЬ ····424
КРАГИ СИБИРЬ ЛЮКС/СИБИРЬ ЗИМА ····427
КРАГИ СИБИРЬ М ····424
КРАГИ СПИЛКОВЫЕ ····425
КРАГИ СПИЛКОВЫЕ ЛЮКС ····426
КРЕМ «АМФИБИЯ» ····552
КРЕМ «ВАВИЛОН» ····555
КРЕМ «ВЕНЕЦИЯ» ····552
КРЕМ ДЛЯ НОГ ДЕЗОДОРИРУЮЩИЙ СО СМЯГЧАЮЩИМ ДЕЙСТВИЕМ «ЭЛЕН» ····558
КРЕМ ЗАЩИТНЫЙ ГИДРОФИЛЬНЫЙ «АЛЬФА ЭКСТРА» ····556
КРЕМ ЗАЩИТНЫЙ ГИДРОФОБНЫЙ «АЛЬФА АКВА» ····556
КРЕМ ЗАЩИТНЫЙ КОМБИНИРОВАННОГО ДЕЙСТВИЯ «АЛЬФА УНИ» ····556
КРЕМ «КУБА 2» ····554
КРЕМ «МОСКИТТО» ····554
КРЕМ «ПЕГАС» ····552
КРЕМ РЕГЕНЕРИРУЮЩИЙ «АЛЬФА РЕГЕНТ» ····557
КРЕМ «ТРИСТАН» ····553
КРЕМ «ЭВЕРЕСТ» ····553
КРЕМ «ЭЛЕН» ДЛЯ РУК ЗАЩИТНЫЙ ГИДРОФИЛЬНОГО ДЕЙСТВИЯ (ОТ МАСЕЛ) ····559
КРЕМ «ЭЛЕН» ДЛЯ РУК ЗАЩИТНЫЙ ГИДРОФОБНОГО ДЕЙСТВИЯ (ОТ ВОДЫ) ····559
КРЕМ «ЭЛЕН» ДЛЯ РУК ЗАЩИТНЫЙ СИЛИКОНОВЫЙ ····561
КРЕМ «ЭЛЕН» ДЛЯ РУК ЗАЩИТНЫЙ УНИВЕРСАЛЬНОГО ДЕЙСТВИЯ ····560
КРЕМ «ЭЛЕН» ДЛЯ РУК РЕГЕНЕРИРУЮЩИЙ ВОССТАНАВЛИВАЮЩИЙ ····560
КРЕМ «ЭЛЕН» ЗАЩИТНЫЙ ОТ ОБМОРОЖЕНИЯ И ОБВЕТРИВАНИЯ ····560
КРЕМ «ЭЛЕН» ЗАЩИТНЫЙ ОТ УФ-ИЗЛУЧЕНИЙ (SPF 30) ····561
КРЕПЛЕНИЕ НА КАСКУ 3M™ H24M ····458
КРОВАТЬ МЕТАЛЛИЧЕСКАЯ ····574
КУРТКА АЛЯСКА ЛЮКС ····154
КУРТКА ВИРАЖ ····168
КУРТКА ВИРАЖ ····169
КУРТКА ВЬЮГА ····157
КУРТКА ДЕМИСЕЗОННАЯ ШТУРМАН ····164
КУРТКА ДИДЖИТАЛ НЬЮ ····32
КУРТКА ДИКСОН ····134
КУРТКА ДРАЙВ ····140
КУРТКА ЕВРОТЕЛОГРЕЙКА ····163
КУРТКА ЗАЩИТА ····268
КУРТКА ЗИМУШКА ····170
КУРТКА ЛАНДШАФТ ····143
КУРТКА МЕТЕЛИЦА ····159
КУРТКА-НАКИДКА ЛЕТНЯЯ ····224
КУРТКА-НАКИДКА СПЕЦИАЛЬНАЯ ДЕМИСЕЗОННАЯ ····224
КУРТКА ПЕРФЕКТ ····19
КУРТКА РАЙТ ····162
КУРТКА РЕГИОН ····161
КУРТКА РОУД УТЕПЛЁННАЯ ····152
КУРТКА РОУД УТЕПЛЁННАЯ ····153
КУРТКА - РУБАШКА ЛЕТНЯЯ ····225
КУРТКА СКАНДИНАВИЯ ЛЮКС ····140
КУРТКА СОФТШЕЛЛ ····55
КУРТКА СПЕЦ ····147
КУРТКА ТУРБО ····47
КУРТКА ТУРБО SAFETY ····13
КУРТКА ТУРБО ЖЕНСКАЯ ····51
КУРТКА ТУРБО УДЛИНЕННАЯ ····47
КУРТКА ТУРИСТ ····267
КУРТКА ФЬЮЖЕН ····136
КУРТКА ФЬЮЖЕН ····138
КУРТКА ХАЙ-ТЕК ····41

КУРТКА ХАЙ-ТЕК 37
КУРТКА ХАЙ-ТЕК ЖЕНСКАЯ 43
КУРТКА ХАЙ-ТЕК ЖЕНСКАЯ 39
КУРТКА ШАТЛ 155
КУРТКА-ШТОРМОВКА РЕСПЕКТ 53
КУРТКА ЭДВАНС 23
КУРТКА ЭДВАНС 29
КУРТКА ЭДВАНС ЖЕНСКАЯ 25
ЛАЗЫ УНИВЕРСАЛЬНЫЕ 533
ЛЕДОРУБ 574
ЛЕНТА ОГРАДИТЕЛЬНАЯ 571
ЛЕСТНИЦА ТРЕХСЕКЦИОННАЯ 572
ЛИЦЕВАЯ ЧАСТЬ ШМ-2012 524
ЛИЦЕВАЯ ЧАСТЬ ШМП 524
ЛОПАТА СНЕГОВАЯ ДЮРАЛЕВАЯ 574
ЛОПАТА СНЕГОВАЯ МЕТАЛЛИЧЕСКАЯ 574
ЛОПАТА СНЕГОВАЯ ПЛАСТМАССОВАЯ 574
ЛОПАТА ФАНЕРНАЯ 574
ЛОПАТЫ 571
МАСКА 3М™ 6000 518
МАСКА МЕДИЦИНСКАЯ 254
МАСКА ПАНОРАМНАЯ UNIX 5000 523
МАСКА ПАНОРАМНАЯ МАГ 525
МАСКА ПАНОРАМНАЯ МАГ-4 525
МАСКА ПАНОРАМНАЯ ОПТИФИТ 525
МАСКА ПАНОРАМНАЯ ППМ-88 524
МАСКА СВАРЩИКА 3М™ 10V 493
МАСКА СВАРЩИКА SPEEDGLAS® 9002 NC 493
МАСКА СВАРЩИКА SPEEDGLAS® 9100V 493
МАСКА СВАРЩИКА SPEEDGLAS® 9100 XXI 492
МАСКА СВАРЩИКА SPEEDGLAS® 9100X FX 492
МАСКА СВАРЩИКА TITANIX АСФ 7100 494
МАСКА СВАРЩИКА ИСТОК 489
МАСКА СВАРЩИКА ИСТОК ЕВРО 489
МАСКА СВАРЩИКА КАТРАН 489
МАСКА СВАРЩИКА КАТРАН-2 491
МАСКА СВАРЩИКА НН-3 SUPER PREMIER FAVORIT 490
МАСКА СВАРЩИКА НН7 PREMIER FAVORIT-2 490
МАСКА СВАРЩИКА НН-10 PREMIER FAVORIT 490
МАСКА СВАРЩИКА НН12 CRYSTALINE STANDART 491
МАСКА СВАРЩИКА НН12 CRYSTALINE UNIVERSAL 491
МАТРАЦ 566
МЕБЕЛЬ ДЛЯ РАБОЧИХ 574
МЕДИЦИНСКОЕ ИМУЩЕСТВО 564
МЕТЛЫ 571
МЕШКИ ДЛЯ МУСОРА 572
МОЛОТКИ 569
МОЮЩИЕ И ЧИСТЯЩИЕ СРЕДСТВА 568
МЫЛО ХОЗЯЙСТВЕННОЕ 568
НАБОР ДЛЯ ТУАЛЕТА 570
НАБОР ПЕРЕВЯЗОЧНЫХ СРЕДСТВ ПРОТИВООЖОГОВЫЙ НПС 564
НАКЛАДКА НА ПЯТКУ АНТИГОЛОЛЕД 404
НАКЛАДКИ ЛЕДОХОДЫ 404
НАКОЛЕННИКИ ПОЛЮС 495
НАКОЛЕННИКИ ПОЛЮС-Т 495
НАКОЛЕННИКИ ПРОФИ 495
НАКОЛЕННИКИ СТАЕР 495
НАРУКАВНИКИ АРАМАКС СЛИВ3 438
НАРУКАВНИКИ ДАЙМОНД СЛИВ3 439
НАРУКАВНИКИ ОДНОРАЗОВЫЕ 254
НАУШНИКИ 3М™ PELTORTM HEADSETTM CH-3 FLX2 507
НАУШНИКИ 3М™ PELTORTM LITECOMTM 507
НАУШНИКИ 3М™ PELTORTM PROTAC III 506
НАУШНИКИ 3М™ PELTORTM WS LITECOMTM PLUS PMR 507
НАУШНИКИ 3М™ PELTORTM X4 506
НАУШНИКИ 3М™ PELTORTM X5 506
НАУШНИКИ 3М™ PELTORTM OPTIMETM I 505
НАУШНИКИ 3М™ PELTORTM OPTIMETM II 505
НАУШНИКИ 3М™ PELTORTM OPTIMETM III 505
НАУШНИКИ ВИКИНГ 502
НАУШНИКИ ИМПАКТ СПОРТ 503
НАУШНИКИ КЛАРИТИ С1 502
НАУШНИКИ КЛАРИТИ С1Н 502
НАУШНИКИ ПРОТИВОШУМНЫЕ 500
НАУШНИКИ СОМ3-1 ЯГУАР 500
НАУШНИКИ СОМ3-3 ПУМА 500
НАУШНИКИ СОМ3-5 ШТУРМ 500
НАУШНИКИ СОМ3-7 RADIO 501
НАУШНИКИ СОМ3-8 DRIVER ACTIVE 501
НАУШНИКИ СОМ3-15 ТИТАН 501
НАУШНИКИ СОМ3-45 ПИЛОТ 501
НАУШНИКИ ТАНДЕР Т1/Т2/Т3 503
НАУШНИКИ ТАНДЕР Т1Н/Т2Н 503
НОСИЛКИ СПАСАТЕЛЬНЫЕ 565
НОСКИ 109
ОГНЕТУШИТЕЛЬ ПОРОШКОВЫЙ 573
ОГНЕТУШИТЕЛЬ УГЛЕКИСЛОТНЫЙ 573
ОГОЛОВЬЕ 3М™ H8 458
ОДЕЯЛО 566
ОСВЕЖИТЕЛЬ ВОЗДУХА 568
ОЧКИ 3М™ LED LIGHT VISIONTM 469
ОЧКИ 3М™ GG501-EU 478
ОЧКИ 3М™ 2890 478
ОЧКИ 3М™ SECUREFIT™ 200 468
ОЧКИ 3М™ SECUREFIT™ 400 468
ОЧКИ 3М™ SECUREFIT™ СЕРИЯ 400 SGAF 468
ОЧКИ 3М™ SOLUSTM 1000 КОМПЛЕКТ 469
ОЧКИ 3Н11 PANORAMA 486
ОЧКИ 3Н11 SUPER PANORAMA 481
ОЧКИ 3Н88 SURGUT STRONGGLASS 481
ОЧКИ 034 PROGRESS 475
ОЧКИ О2 SPECTRUM 475
ОЧКИ О88 SURGUT SUPER 473
ОЧКИ UNIVET 5X1 466
ОЧКИ UNIVET 5X3 466
ОЧКИ UNIVET 5X6 466
ОЧКИ UNIVET 5X7 467
ОЧКИ UNIVET 5X8 467
ОЧКИ UNIVET 5X9 467
ОЧКИ UNIVET 6X1 477
ОЧКИ UNIVET 6X3 477
ОЧКИ UNIVET 505UP 465
ОЧКИ UNIVET 506UP 465
ОЧКИ UNIVET 546 465
ОЧКИ UNIVET 553 ZERO NOISE 465
ОЧКИ UNIVET 601 477
ОЧКИ А700 471
ОЧКИ А800 471
ОЧКИ АМПИР 472
ОЧКИ ВЕНУС 478
ОЧКИ ВЕНУС 482
ОЧКИ ВИ-МАКС 479
ОЧКИ ВИ-МАКС 485
ОЧКИ ВИ-МАКС 487
ОЧКИ ДЮРА МАКС 479
ОЧКИ ЗАЩИТА 475
ОЧКИ ЗН4 ЭТАЛОН 480
ОЧКИ ЗН11 PANORAMA 480
ОЧКИ ЗН18 DRIVER RIKO 480
ОЧКИ ЗН18 DRIVER RIKO 486
ОЧКИ ЗН62 GENERAL 481
ОЧКИ ЗН62 GENERAL 486
ОЧКИ ЗНГ1 484
ОЧКИ ЗНГ1 SUPER PANORAMA 484
ОЧКИ ЗНГ2 484
ОЧКИ ЗНД2 ADMIRAL 481
ОЧКИ ЗНД2 ADMIRAL 487
ОЧКИ ЗП1 PATRIOT 483
ОЧКИ ЗП2 PANORAMA 483
ОЧКИ ЗП2 PANORAMA СТАЛЬ 483
ОЧКИ ЗП2 SUPER PANORAMA 483
ОЧКИ ЗП8 ЭТАЛОН 482
ОЧКИ ЛЮКС 475
ОЧКИ МИЛЛЕННИА 470
ОЧКИ О15 HUMMER ACTIVE 474
ОЧКИ О25 HAMMER UNIVERSAL 473
ОЧКИ О37 UNIVERSAL TITAN 474
ОЧКИ О45 ВИЗИОН 474
ОЧКИ О55 HUMMER PROFI 474
ОЧКИ О85 ARCTIC SUPER 473
ОЧКИ О87 ARCTIC 473
ОЧКИ ОП-ТЕМА 470
ОЧКИ ПАЛЕРМО 472
ОЧКИ ПРЕМИУМ 479
ОЧКИ ПРЕМИУМ 485
ОЧКИ ПРЕМИУМ 487
ОЧКИ ПРЕСТИЖ 472
ОЧКИ ПРОТЕЖЕ 471
ОЧКИ САФАРИ 472
ОЧКИ СТАЕР 480
ОЧКИ СТАЕР 482
ОЧКИ ЭКС-СИ 470
ОЧКИ ЭЛ ДЖИ 10 482
ОЧКИ ЭЛ ДЖИ 20 478
ОЧКИ ЭЛИТ 479
ОЧКИ ЭЛИТ 485
ПАЛЬТО ЖЕНСКОЕ ФЬЮЖЕН 139
ПАСТА «КАТРАН 1» 551
ПАСТА «КАТРАН 2» 551
ПАСТА ОЧИЩАЮЩАЯ С АБРАЗИВОМ «АЛЬФА КОМБИ» 557
ПАСТА «ПАМИР 1» 551
ПАСТА «ЭЛЕН» ДЛЯ МЫТЬЯ И ОЧИСТКИ СИЛЬНОЗАГРЯЗНЕННЫХ РУК 559
ПЕРЕНОСНОЙ ШТАТИВ-ТРЕНОГА СКАЛА 541
ПЕРЧАТКИ PETRO 690 420
ПЕРЧАТКИ SUPER NURSE 418
ПЕРЧАТКИ UNI MAX 418
ПЕРЧАТКИ АЙСБЕРГ 448
ПЕРЧАТКИ АКРИЛОВЫЕ С ЛАТЕКСНЫМ ПОКРЫТИЕМ 416
ПЕРЧАТКИ АНГАРА ЛЮКС/ АНГАРА ЗИМА 421
ПЕРЧАТКИ АНГАРА ПРЕМИУМ 421
ПЕРЧАТКИ АРАМАКС 448
ПЕРЧАТКИ АРАМАКС АРМОР 437
ПЕРЧАТКИ АРАМАКС ГРИП 437
ПЕРЧАТКИ АРАМАКС ЛАЙТ 437
ПЕРЧАТКИ АРАМАКС ЛАТ 437
ПЕРЧАТКИ АРАМАКС НИТ 438
ПЕРЧАТКИ АРАМАКС СЛИМ 437
ПЕРЧАТКИ АРАМАКС СЛИМ ГРИП 437
ПЕРЧАТКИ АРАМАКС СПЛИТ 448
ПЕРЧАТКИ АРАМАКС ТЕРМО 448
ПЕРЧАТКИ АТОМ 435
ПЕРЧАТКИ БАРХАН РЧ 436
ПЕРЧАТКИ БЕСШОВНЫЕ ДИЭЛЕКТРИЧЕСКИЕ 549
ПЕРЧАТКИ БЛЕСК 442
ПЕРЧАТКИ ВЕЛВЕТ ШОК 420
ПЕРЧАТКИ ВИБРЕСТ 440
ПЕРЧАТКИ ВИБРОСТАТ-01 420
ПЕРЧАТКИ ВИБРОСТАТ-02 420
ПЕРЧАТКИ ВИБРОСТАТ-03 420
ПЕРЧАТКИ ВИБРОФЛЕКС 440
ПЕРЧАТКИ ВИНТЕР 445
ПЕРЧАТКИ ВИНТЕР ЛЮКС 445
ПЕРЧАТКИ ВИНТЕР ХИМ 447
ПЕРЧАТКИ ГЕРКУЛЕС 436
ПЕРЧАТКИ ГРАНАТ 419
ПЕРЧАТКИ ГРИН 415
ПЕРЧАТКИ ДАЙМОНД 439
ПЕРЧАТКИ ДАЙМОНД ПУ 3 438
ПЕРЧАТКИ ДАЙМОНД ПУ 4 438
ПЕРЧАТКИ ДАЙМОНД ПУ 5 439

ПЕРЧАТКИ ДВОЙНЫЕ ПОЛУШЕРСТЯНЫЕ АКТАШ 417
ПЕРЧАТКИ ДВОЙНЫЕ ПОЛУШЕРСТЯНЫЕ АЛТАЙ 416
ПЕРЧАТКИ ДИЗЕЛЬ 444
ПЕРЧАТКИ ДОКЕР 421
ПЕРЧАТКИ ДРАЙВЕР К 423
ПЕРЧАТКИ ДРАЙВЕР КМ 423
ПЕРЧАТКИ ДРАЙВЕР КТ 423
ПЕРЧАТКИ ДРАЙВЕР ЛЮКС 423
ПЕРЧАТКИ ДРАЙВЕР СМ 423
ПЕРЧАТКИ ДРАЙВЕР СТ 423
ПЕРЧАТКИ ДЭТРИОН САПФИР 440
ПЕРЧАТКИ ДЭТРИОН УЛЬТРА 440
ПЕРЧАТКИ ЗАЩИТА/ ЗАЩИТА ЗИМА 421
ПЕРЧАТКИ ИЗ ТЕРМОСТОЙКОГО МАТЕРИАЛА 225
ПЕРЧАТКИ КОЛЬЧУЖНЫЕ 420
ПЕРЧАТКИ КОНТАКТ 443
ПЕРЧАТКИ КРИОГЕНИК 419
ПЕРЧАТКИ КЩС-1 442
ПЕРЧАТКИ КЩС-2 442
ПЕРЧАТКИ МАСТЕР 433
ПЕРЧАТКИ МЕХАНИК БЛЭК 432
ПЕРЧАТКИ МИГ ФИТ 419
ПЕРЧАТКИ МИКРОН 432
ПЕРЧАТКИ МИКРОНИТ 433
ПЕРЧАТКИ МИКРОН ПВХ 432
ПЕРЧАТКИ МИКРОПОЛ 434
ПЕРЧАТКИ МИКРОСТАТИК 434
ПЕРЧАТКИ МИКРОТЕХ 432
ПЕРЧАТКИ НЕОТЕРМ 449
ПЕРЧАТКИ НЕОФЛЕКС 445
ПЕРЧАТКИ НИМА ПУ 438
ПЕРЧАТКИ НИТРИЛ ЛАЙТ 419
ПЕРЧАТКИ НИТРИЛОВЫЕ КП 419
ПЕРЧАТКИ НИТРИЛОВЫЕ РП 419
ПЕРЧАТКИ НИТРОН 444
ПЕРЧАТКИ НИТРОСОФТ 433
ПЕРЧАТКИ НИТРОСОФТ ПЛЮС 433
ПЕРЧАТКИ НОРД ГРИП 446
ПЕРЧАТКИ НОРДИК 448
ПЕРЧАТКИ НОРДИК КП 447
ПЕРЧАТКИ НОРДИК РП 447
ПЕРЧАТКИ ОБЩЕМЕДИЦИНСКИЕ 418
ПЕРЧАТКИ ОДНОРАЗОВЫЕ 418
ПЕРЧАТКИ ОРАНЖ 415
ПЕРЧАТКИ ПЛАЗМА 449
ПЕРЧАТКИ ПОЛИСОФТ 434
ПЕРЧАТКИ ПОЛУШЕРСТЯНЫЕ АЛТАЙ® NEW 416
ПЕРЧАТКИ ПОЛУШЕРСТЯНЫЕ ЗИМА 416
ПЕРЧАТКИ ПОЛУШЕРСТЯНЫЕ ЗИМА ЛАЙТ 416
ПЕРЧАТКИ ПОЛУШЕРСТЯНЫЕ ЗИМА ПВХ 416
ПЕРЧАТКИ РЕФЛЕКС 444
ПЕРЧАТКИ СЕВЕР 445
ПЕРЧАТКИ СЕВЕР ЛЮКС 446
ПЕРЧАТКИ СЕВЕР ПВХ 446
ПЕРЧАТКИ СЕВЕР СПЛИТ 446
ПЕРЧАТКИ СИБИРЬ 422
ПЕРЧАТКИ СИБИРЬ+ 422
ПЕРЧАТКИ СИБИРЬ К 422
ПЕРЧАТКИ СИБИРЬ КМ 422
ПЕРЧАТКИ СИБИРЬ КТ 422
ПЕРЧАТКИ СИБИРЬ М 422
ПЕРЧАТКИ СОЮЗ 443
ПЕРЧАТКИ СПЕЦ-SB® ХОЗЯЙСТВЕННЫЕ 418
ПЕРЧАТКИ СПИЛКОВЫЕ ЛЮКС 421
ПЕРЧАТКИ СТАЛКЕР 436
ПЕРЧАТКИ СТАЛКЕР ПРО 436
ПЕРЧАТКИ СТАЛКЕР ФРОСТ 448
ПЕРЧАТКИ СТАНДАРТ 415
ПЕРЧАТКИ СТИЛКАТ НИТ 3 439
ПЕРЧАТКИ СТИЛКАТ ПУ 3 439
ПЕРЧАТКИ СТИЛКАТ ПУ 5 439
ПЕРЧАТКИ ТЕРМОФЛЕКС 449
ПЕРЧАТКИ ТЕХНИК КП 435
ПЕРЧАТКИ ТЕХНИК КЧ 436
ПЕРЧАТКИ ТЕХНИК ЛАЙТ РП 435
ПЕРЧАТКИ ТЕХНИК ЛАЙТ РЧ 435
ПЕРЧАТКИ ТЕХНИК РП 435
ПЕРЧАТКИ ТЕХНИК РЧ 435
ПЕРЧАТКИ ТРАЛЛ 421
ПЕРЧАТКИ ТРИКОТАЖНЫЕ 414
ПЕРЧАТКИ ТРИКОТАЖНЫЕ 13-Й КЛАСС 414
ПЕРЧАТКИ ТРИКОТАЖНЫЕ 13-Й КЛАСС 412
ПЕРЧАТКИ ТРИКОТАЖНЫЕ ДВОЙНЫЕ 413
ПЕРЧАТКИ ТРИКОТАЖНЫЕ ДВОЙНЫЕ С ПВХ 413
ПЕРЧАТКИ ТРИКОТАЖНЫЕ ЛЮКС 412
ПЕРЧАТКИ ТРИКОТАЖНЫЕ С ПВХ 10-Й КЛАСС 414
ПЕРЧАТКИ ТРИКОТАЖНЫЕ С ПВХ ВОЛНА К 415
ПЕРЧАТКИ ТРИКОТАЖНЫЕ С ПВХ ВОЛНА-СТАНДАРТ 414
ПЕРЧАТКИ ТРИКОТАЖНЫЕ С ПВХ ЛЕДИ ПРАЙМ 411
ПЕРЧАТКИ ТРИКОТАЖНЫЕ С ПВХ ПРАЙМ СПЕЦ-SB® 410
ПЕРЧАТКИ ТРИКОТАЖНЫЕ С ПВХ ПРОТЕКТОР, К 414
ПЕРЧАТКИ ТРИКОТАЖНЫЕ С ПВХ РАДУГА 411
ПЕРЧАТКИ ТРИКОТАЖНЫЕ С ПВХ РЯБИНА 411
ПЕРЧАТКИ ТРИКОТАЖНЫЕ С ПВХ СПЕЦ® 412
ПЕРЧАТКИ ТРИКОТАЖНЫЕ С ПВХ СПЕЦ 13-Й КЛАСС 414
ПЕРЧАТКИ ТРИКОТАЖНЫЕ С ПВХ СПЕЦ-SB®—10 413
ПЕРЧАТКИ ТРИКОТАЖНЫЕ С ПВХ СПЕЦ К 415
ПЕРЧАТКИ ТРИКОТАЖНЫЕ С ПВХ СТРЕЛА 411
ПЕРЧАТКИ ТРИКОТАЖНЫЕ С ПВХ ТАНДЕМ 411
ПЕРЧАТКИ ТРИКОТАЖНЫЕ С ПВХ ТУРБО 411
ПЕРЧАТКИ ТРИКОТАЖНЫЕ С ПВХ УДАЧНАЯ 415
ПЕРЧАТКИ ТРИКОТАЖНЫЕ СПЕЦ-SB® 412
ПЕРЧАТКИ ФИШЕР 444
ПЕРЧАТКИ ФЛАГМАН 449
ПЕРЧАТКИ ФЛАГМАН ЛЮКС 449
ПЕРЧАТКИ ФЛАГМАН ФАЕРЛАЙТ 449
ПЕРЧАТКИ ФЛАГМАН ФРОСТ 447
ПЕРЧАТКИ ФОРСАЖ 443
ПЕРЧАТКИ ХАНТЫ 417
ПЕРЧАТКИ Х/Б С ПВХ СПЕЦ-SB®PRO 412
ПЕРЧАТКИ Х/Б С ПВХ СПЕЦ-SB® СЕТЬ 413
ПЕРЧАТКИ ХИМИК 443
ПЕРЧАТКИ ХИМОПРЕН 443
ПЕРЧАТКИ ХОЗЯЙСТВЕННЫЕ 418
ПЕРЧАТКИ ЦЕТРА 443
ПЕРЧАТКИ ШЕЛЬФ 445
ПЕРЧАТКИ ШТАНЦОВАННЫЕ ДИЭЛЕКТРИЧЕСКИЕ 549
ПЕРЧАТКИ ЭВЕНЫ 417
ПЕРЧАТКИ ЭКСПЕРТ 441
ПЕРЧАТКИ ЭКСПЕРТ ТЕХНО 442
ПЕРЧАТКИ ЭКСПЕРТ УЛЬТРА 441
ПЕРЧАТКИ ЭТАЛОН ПВХ 432
ПЕРЧАТКИ ЮНИТ-100 433
ПЕРЧАТКИ ЮНИТ-300 432
ПЕРЧАТКИ ЮНИТ-500 433
ПЕРЧАТКИ ЮНИТ ОЙЛ 446
ПЕРЧАТКИ ЮНИТ ХАЙ ВИЗ 446
ПЕРЧАТКИ ЯМАЛ 417
ПЕТЛЯ АНКЕРНАЯ ЛЮКС 541
ПИЛОТКА 323
ПЛАЩ ВЛАГОЗАЩИТНЫЙ 251
ПЛАЩ ВЛАГОЗАЩИТНЫЙ 252
ПЛАЩ ВЛАГОЗАЩИТНЫЙ EXTRA-VISION WPL 247
ПЛАЩ ВЛАГОЗАЩИТНЫЙ POSEIDON WPL 249
ПЛАЩ ВЛАГОЗАЩИТНЫЙ НЕПТУН 248
ПЛАЩ ДОЖДЕВИК 253
ПЛАЩ НЕЙЛОН 250
ПЛАЩ ПРОРЕЗИНЕННЫЙ 253
ПЛАЩ ТЕРМОСТОЙКИЙ ВОДОУПОРНЫЙ 223
ПЛЕНКА ДЛЯ МАСОК СЕРИИ МАГ, UNIX 525
ПОДУШКА 566
ПОДШЛЕМНИК ЗИМНИЙ ТЕРМОСТОЙКИЙ 226
ПОДШЛЕМНИК ЛЕТНИЙ ТЕРМОСТОЙКИЙ 226
ПОДШЛЕМНИК НА ВАТИНЕ (РЕГУЛИРУЕМЫЙ) 110
ПОДШЛЕМНИК ПОЛУШЕРСТЯНОЙ 110
ПОДШЛЕМНИК СВАРЩИКА ГИПЕРИОН ФРОСТ УТЕПЛЕННЫЙ 212
ПОДШЛЕМНИК СВАРЩИКА ПРОМЕТЕЙ 212
ПОДШЛЕМНИК СВАРЩИКА ПРОМЕТЕЙ ФРОСТ УТЕПЛЕННЫЙ 212
ПОДШЛЕМНИК СПИЛКОВЫЙ 212
ПОДШЛЕМНИК СПИЛКОВЫЙ УТЕПЛЕННЫЙ 212
ПОДШЛЕМНИК ТЕРМОСТОЙКИЙ ДВУХСЛОЙНЫЙ 226
ПОДШЛЕМНИК ТРИКОТАЖНЫЙ 110
ПОКРЫВАЛО И ПЛЕД 566
ПОЛИПРОПИЛЕНОВЫЕ 571
ПОЛОТЕНЦЕ ВАФЕЛЬНОЕ 566
ПОЛОТЕНЦЕ МАХРОВОЕ 566
ПОЛУБОТИНКИ IFORM® ORIGINAL 354
ПОЛУБОТИНКИ AURA 349
ПОЛУБОТИНКИ BESTRUN 350
ПОЛУБОТИНКИ BILBAO 341
ПОЛУБОТИНКИ IFORM® ORIGINAL PRO 358
ПОЛУБОТИНКИ JUMPER 347
ПОЛУБОТИНКИ MONTEZ 343
ПОЛУБОТИНКИ OPERATOR 363
ПОЛУБОТИНКИ OXYSAFE 400
ПОЛУБОТИНКИ RAPTOR 345
ПОЛУБОТИНКИ RICO 343
ПОЛУБОТИНКИ TURBO 360
ПОЛУБОТИНКИ БИЗОН 374
ПОЛУБОТИНКИ ИТР ХРОМОВЫЕ 378
ПОЛУБОТИНКИ МАСТЕР 376
ПОЛУБОТИНКИ ОФИЦЕР 378
ПОЛУБОТИНКИ САНИТАРИ 400
ПОЛУБОТИНКИ СОЮЗ-ЛАЙТ 366
ПОЛУБОТИНКИ С ПЕРФОРАЦИЕЙ FORZA 345
ПОЛУБОТИНКИ С ПЕРФОРАЦИЕЙ IFORM® ORIGINAL 354
ПОЛУБОТИНКИ С ПЕРФОРАЦИЕЙ OPERATOR 363
ПОЛУБОТИНКИ С ПЕРФОРАЦИЕЙ SUZUKA 342
ПОЛУБОТИНКИ С ПЕРФОРАЦИЕЙ БИЗОН 374
ПОЛУБОТИНКИ С ПЕРФОРАЦИЕЙ МАСТЕР 376
ПОЛУБОТИНКИ С ПЕРФОРАЦИЕЙ СОЮЗ 366
ПОЛУБОТИНКИ С ПЕРФОРАЦИЕЙ СПЕЦ® 368
ПОЛУБОТИНКИ С ПЕРФОРАЦИЕЙ УНИВЕРСАЛ 370
ПОЛУБОТИНКИ СПЕЦ® 368
ПОЛУБОТИНКИ СПЕЦ® С МП ЗАМШЕВЫЕ 369
ПОЛУБОТИНКИ УНИВЕРСАЛ 370
ПОЛУКОМБИНЕЗОН ВИНТЕР 159
ПОЛУКОМБИНЕЗОН ВЫМПЕЛ 101
ПОЛУКОМБИНЕЗОН ДИДЖИТАЛ НЬЮ 33
ПОЛУКОМБИНЕЗОН ДИКСОН 135
ПОЛУКОМБИНЕЗОН ЗИМУШКА 170
ПОЛУКОМБИНЕЗОН РЫБАЦКИЙ ПВХ 396
ПОЛУКОМБИНЕЗОН СПЕЦ 147
ПОЛУКОМБИНЕЗОН ТУРБО 48
ПОЛУКОМБИНЕЗОН ТУРБО SAFETY 14
ПОЛУКОМБИНЕЗОН ХАЙ-ТЕК 36
ПОЛУКОМБИНЕЗОН ХАЙ-ТЕК ЖЕНСКИЙ 39
ПОЛУКОМБИНЕЗОН ЭДВАНС 22
ПОЛУКОМБИНЕЗОН ЭДВАНС 29
ПОЛУМАСКА 3M™ 6000 518
ПОЛУМАСКА 3M™ 6500QL 518
ПОЛУМАСКА 3MTM 7500 518
ПОЛУМАСКА ELIPSE P3 RD 522
ПОЛУМАСКА ELIPSE A1P3 522
ПОЛУМАСКА ELIPSE ABEK1 522
ПОЛУМАСКА UNIX 1000 523

ПОРОШОК 568
ПОРТАТИВНОЕ САМОСПАСАТЕЛЬНОЕ ПДУ-5К 528
ПОСТЕЛЬНЫЕ ПРИНАДЛЕЖНОСТИ 566
ПРЕДФИЛЬТР 3М™ 5911 519
ПРЕДФИЛЬТР UNIX P1 523
ПРИВЯЗЬ VENTO АЛЬФА 5.0 537
ПРИВЯЗЬ VENTO ВЫСОТА 016 536
ПРИВЯЗЬ VENTO ВЫСОТА 035 536
ПРИВЯЗЬ VENTO ВЫСОТА 042 536
ПРИВЯЗЬ VENTO ВЫСОТА 042К 537
ПРИВЯЗЬ VENTO ПРОФИ МАСТЕР 537
ПРОТИВОГАЗ ГРАЖДАНСКИЙ ГП-7 527
ПРОТИВОГАЗ ГРАЖДАНСКИЙ ГП-7Б С ФИЛЬТРОМ ГП-7КБ 527
ПРОТИВОГАЗ ГРАЖДАНСКИЙ ГП-21У С ФИЛЬТРОМ ФК-УНИВЕРСАЛ 527
ПРОТИВОГАЗ ГРАЖДАНСКИЙ МЗС ВК ЭКРАН С ФИЛЬТРОМ ВК 450 527
ПРОТИВОГАЗ ИЗОЛИРУЮЩИЙ ИП-4МК С ПАТРОНОМ РП-7Б (РП-7) 528
ПРОТИВОГАЗ ШЛАНГОВЫЙ ПШ-1Б 528
ПРОТИВОГАЗ ШЛАНГОВЫЙ ПШ-1С 528
РЕСПИРАТОР 3М™ 8101 511
РЕСПИРАТОР 3М™ 8112 511
РЕСПИРАТОР 3М™ 8122 511
РЕСПИРАТОР 3М™ 9926 Р 511
РЕСПИРАТОР 3М™ AURATM 509
РЕСПИРАТОР 3М™ AURATM 509
РЕСПИРАТОР 3М™ AURATM 9310+ 509
РЕСПИРАТОР 3М™ AURATM 9312+ 509
РЕСПИРАТОР 3М™ AURATM 9320+ 509
РЕСПИРАТОР 3М™ AURATM 9322+ 509
РЕСПИРАТОР 3М™ AURATM 9332+ 509
РЕСПИРАТОР 3М™ VFLEX™ 9101 / 9101S 510
РЕСПИРАТОР 3М™ VFLEX™ 9161V / 9161SV 510
РЕСПИРАТОР 3М™ VFLEX™ 9162V / 9162SV 510
РЕСПИРАТОР 3М™ VFLEX™ 9163V / 9163SV 510
РЕСПИРАТОР 3М™ 8132 511
РЕСПИРАТОР 3М™ 9922Р 510
РЕСПИРАТОР UVEX™ 2100 512
РЕСПИРАТОР UVEX™ 2110 512
РЕСПИРАТОР UVEX™ 2200 512
РЕСПИРАТОР UVEX™ 2210 512
РЕСПИРАТОР UVEX™ 2220 512
РЕСПИРАТОР UVEX™ 2310 512
РЕСПИРАТОР UVEX™ 3100 513
РЕСПИРАТОР UVEXTM 3110 513
РЕСПИРАТОР UVEXTM 3200 513
РЕСПИРАТОР UVEXTM 3210 513
РЕСПИРАТОР UVEXTM 3220 513
РЕСПИРАТОР UVEXTM 3310 513
РЕСПИРАТОР АЛИНА®-АВ 514
РЕСПИРАТОР АЛИНА®-П 514
РЕСПИРАТОР БРИЗ-1101 (КАМА-200) 515
РЕСПИРАТОР БРИЗ-1102 (У2К) 515
РЕСПИРАТОР БРИЗ-1201 (Ф-62Ш) 515
РЕСПИРАТОР БРИЗ-2201 (РПГ) 516
РЕСПИРАТОР БРИЗ-3201 (РУ) 516
РЕСПИРАТОР Л-200 515
РЕСПИРАТОР РПГ-67 517
РЕСПИРАТОР РУ-60М 517
РЕСПИРАТОР СУПЕР ОДИН 3203 514
РЕСПИРАТОР СУПЕР ОДИН 3204 514
РЕСПИРАТОР ЮЛИЯ®-119 514
РЕСПИРАТОР ЮЛИЯ®-219 514
РУБАШКА ОХРАННИКА 265
РУБАШКА ПОЛО 107
РУКАВИЦЫ БРЕЗЕНТОВЫЕ ОП 428
РУКАВИЦЫ БРЕЗЕНТОВЫЕ ОП 2 428
РУКАВИЦЫ БРЕЗЕНТОВЫЕ СО СПИЛКОВЫМ НАЛАДОННИКОМ 428
РУКАВИЦЫ ВИБРОЗАЩИТНЫЕ 429
РУКАВИЦЫ ВИБРОЗАЩИТНЫЕ ВИБРОТОН 429
РУКАВИЦЫ КР 429
РУКАВИЦЫ СПИЛКОВЫЕ 429
РУКАВИЦЫ СУКОННЫЕ ОП 429
РУКАВИЦЫ УТЕПЛЕННЫЕ 430
РУКАВИЦЫ УТЕПЛЕННЫЕ БРЕЗЕНТОВЫЕ 430
РУКАВИЦЫ УТЕПЛЕННЫЕ ИСКУССТВЕННЫЙ МЕХ 430
РУКАВИЦЫ УТЕПЛЕННЫЕ НАТУРАЛЬНЫЙ МЕХ 430
РУКАВИЦЫ УТЕПЛЕННЫЕ С БРЕЗЕНТОВЫМ НАЛАДОННИКОМ 430
РУКАВИЦЫ УТЕПЛЕННЫЕ С ПВХ 430
РУКАВИЦЫ ХЛОПОК 428
РУКАВИЦЫ ХЛОПЧАТОБУМАЖНЫЕ С БРЕЗЕНТОВЫМ НАЛАДОННИКОМ 428
РУКАВИЦЫ ХЛОПЧАТОБУМАЖНЫЕ С ПВХ-НАЛАДОННИКОМ 428
РУЛЕТКИ 569
САБО ANAIS 399
САБО DORIA 399
САБО SONIC 400
САБО АНЯ 401
САБО ВЕЛЛА 402
САБО МОРЕ 403
САБО НИКА 401
САБО ПАВЕЛ 401
САБО САННИ 402
САБО СТИЛЬ 402
САБО ТОМА 401
САБО ХАНИ 402
САБО ЭВА КРОС 400
САМОСПАСАТЕЛЬ СИП-1М 529
САМОСПАСАТЕЛЬ ФИЛЬТРУЮЩИЙ ВК 529
САПОГИ ARCTIC PRO 383
САПОГИ ARCTIC SPORT 383
САПОГИ HALE 382
САПОГИ IFORM® ORIGINAL 355
САПОГИ IFORM® ORIGINAL DIAMOND GRIP 357
САПОГИ OPERATOR 364
САПОГИ TURBO 361
САПОГИ TURBO ВЫСОКИЕ 361
САПОГИ WETLAND 382
САПОГИ WOODY MAX 382
САПОГИ АНГАРА 390
САПОГИ АРКТИКА-Т 387
САПОГИ БИЗОН 374
САПОГИ ВОЙЛОЧНЫЕ ПВХ 390
САПОГИ ГОЛИАФ 380
САПОГИ КАБЛАН 388
САПОГИ КАРБОН 395
САПОГИ КЛАССИКА 391
САПОГИ ЛЕСНИК 389
САПОГИ МАСТЕР 377
САПОГИ НАДЫМ 386
САПОГИ ПВХ STEP ЖЕНСКИЕ 394
САПОГИ ПВХ STEP МУЖСКИЕ 392
САПОГИ ПВХ ЖЕНСКИЕ 394
САПОГИ ПВХ МУЖСКИЕ 392
САПОГИ ПВХ МУЖСКИЕ 393
САПОГИ ПОЛЯРНИК 389
САПОГИ РЕЗИНОВЫЕ 395
САПОГИ РЫБАЦКИЕ 396
САПОГИ РЫБАЦКИЕ STEP ПВХ/ВИНИТОЛ 396
САПОГИ РЫБАЦКИЕ ПВХ 397
САПОГИ РЫБАЦКИЕ ЭВА/НЕЙЛОН 397
САПОГИ СЕВЕР 386
САПОГИ СОЮЗ 367
САПОГИ ТОБОЛ 387
САПОГИ УНИВЕРСАЛ 372
САПОГИ УРАЛ 386
САПОГИ ШАХТЕРСКИЕ 395
САПОГИ ЭВА NORD 384
САПОГИ ЭВА NORDMAN 384
САПОГИ ЭВА NORDMAN SAFETY 385
САПОГИ ЭВА АЛЯСКА 391
САПОГИ ЭВА ЕГЕРЬ 384
САПОГИ ЭВА/НИТРИЛ NORDMAN QUADDRO S 385
САПОГИ ЭВА ПОЛЯРИС 385
САПОГИ ЯМАЛ 391
САПОЖКИ СУКОННЫЕ 390
СВАРОЧНАЯ СИСТЕМА SPEEDGLAS® 9100 AIR С БЛОКОМ ФИЛЬТРАЦИИ 3М™ ADFLO™ 492
СВАРОЧНАЯ СИСТЕМА TITANIX МУССОН-М 494
СВАРОЧНАЯ СИСТЕМА РОСОМЗ® CLEANAIR® AERGO 494
СВИТЕР МЧС 106
СВИТЕР РЫБАЦКИЙ 106
СВИТЕР ТЕРМОСТОЙКИЙ 223
СКОТЧ 569
СНЕГОУБОРОЧНЫЙ ИНВЕНТАРЬ 574
СОВКИ ДЛЯ МУСОРА 571
СПРЕЙ-ДЕЗОДОРАНТ «КУБА 1» 555
СПРЕЙ «ЭЛЕН» 100 МЛ РЕПЕЛЛЕНТ ОТ КРОВОСОСУЩИХ НАСЕКОМЫХ 558
СПРЕЙ «ЮКОН» 554
СРЕДСТВА ПОЖАРОТУШЕНИЯ 573
СРЕДСТВО ДЛЯ ЧИСТКИ 568
СТЕКЛА ТИСС 495
СТЕЛЬКА ВОЙЛОК 404
СТРАХОВОЧНАЯ ПРИВЯЗЬ BODYGUARD СПР-01 531
СТРАХОВОЧНАЯ ПРИВЯЗЬ BODYGUARD СПР-03 531
СТРАХОВОЧНАЯ ПРИВЯЗЬ АМПАРО®310 542
СТРАХОВОЧНАЯ ПРИВЯЗЬ АМПАРО®320 542
СТРАХОВОЧНАЯ ПРИВЯЗЬ АМПАРО®330 542
СТРАХОВОЧНАЯ ПРИВЯЗЬ АТЕКС 546
СТРАХОВОЧНАЯ ПРИВЯЗЬ КЕВЛАР 650К 546
СТРАХОВОЧНАЯ ПРИВЯЗЬ ТИТАН 1Р С ПОЯСОМ 545
СТРАХОВОЧНАЯ ПРИВЯЗЬ ТИТАН 2Р С ПОЯСОМ 545
СТРАХОВОЧНАЯ ПРИВЯЗЬ ЭЙЧ-ДИЗАЙН БОДИФИТ 546
СТРЕМЯНКА ОЦИНКОВАННАЯ 572
СТРОП 2А 532
СТРОП 2АА / 3ААД 533
СТРОП 2АВ / 3АВД 533
СТРОП 2АГ / 3АГД 533
СТРОП 2В 532
СТРОП 2Г 532
СТРОП VENTO АК12Р 539
СТРОП VENTO АК22 539
СТРОП VENTO В11У 538
СТРОП VENTO В22 538
СТРОП VENTO К12Р 539
СТРОП АМПАРО®410 543
СТРОП АМПАРО®420 543
СТРОП АМПАРО®422 543
СТРОП АМПАРО®430 543
СТРОП АМПАРО®440 543
СТРОП МЕ82 МАНЬЯРД 546
СТРОП ТИТАН 547
СТРОП ТИТАН С3 547
СТРОП ТИТАН А3 547
СУМКА ДЛЯ ИНСТРУМЕНТА КОЖАНАЯ, НЕЙЛОНОВАЯ 569
СУМКА ДЛЯ ПРОТИВОГАЗА 524
СУМКА ДЛЯ ПРОТИВОГАЗА С МАСКОЙ МАГ, UNIX 525
СУМКА САНИТАРНАЯ ПО ПРИКАЗУ №61Н 565
ТАПОЧКИ ЗАКРЫТЫЕ 403
ТАПОЧКИ ПЛЯЖНЫЕ ЭВА 403
ТАПОЧКИ ПРОГУЛОЧНЫЕ 403
ТЕХНИЧЕСКИЕ ТКАНИ 567
ТКАНИ 567
ТОЛСТОВКА 107
ТОПОРЫ И КУВАЛДЫ 569
ТРУБКА СОЕДИНИТЕЛЬНАЯ 524
ТУФЛИ KARLA 399
ТУФЛИ LUCIA 399
ТУФЛИ MAUD 399
ТУФЛИ ROY 400

ТУФЛИ SALMA 399
ТУФЛИ АЛМИ 401
ТУФЛИ ВИЛЕН 400
ТУФЛИ ГАЛЯ 401
ТУФЛИ КЕДЫ 403
ТУФЛИ КРОССОВЫЕ 403
ТУФЛИ СВЕТА 401
УДЕРЖИВАЮЩАЯ ПРИВЯЗЬ BODYGUARD УПР-01 531
УДЕРЖИВАЮЩАЯ ПРИВЯЗЬ BODYGUARD УПР-02 531
УДЕРЖИВАЮЩАЯ ПРИВЯЗЬ АМПАРО®100 542
УДЕРЖИВАЮЩАЯ ПРИВЯЗЬ ТИТАН 545
УНИФОРМА БЛЕСК 318
УНИФОРМА ВИКТОРИЯ 311
УНИФОРМА ВИНТАЖ 312
УНИФОРМА ГЕОМЕТРИЯ 318
УНИФОРМА ГРАНЬ 313
УНИФОРМА ЛИНИЯ 315
УНИФОРМА ЛИСТОПАД 317
УНИФОРМА МЕЛАНИ 313
УНИФОРМА НИКА 314
УНИФОРМА СУДАРУШКА 316
ФАРТУК БИСТРО 310
ФАРТУК БРЕЗЕНТОВЫЙ 213
ФАРТУК БЯЗЬ 105
ФАРТУК ГИПЕРИОН 213
ФАРТУК ДЕНИМ 322
ФАРТУК ДИАГОНАЛЬ 105
ФАРТУК ЕВРО 322
ФАРТУК КЛЕЕНКА МЕДИЦИНСКАЯ 295
ФАРТУК ОДНОРАЗОВЫЙ 254
ФАРТУК ПВХ 295
ФАРТУК ПВХ «ЩИТ-1» ОБЛЕГЧЕННЫЙ КЩС 233
ФАРТУК ПВХ «ЩИТ-2» УПЛОТНЕННЫЙ КЩС 233
ФАРТУК ПРОРЕЗИНЕННЫЙ КЩС 232
ФАРТУК СПИЛКОВЫЙ 213
ФАРТУК УДЛИНЕННЫЙ КЩС 232
ФАРТУК ХОЗЯЮШКА 322
ФИЛЬТР 3М™ 2135 519
ФИЛЬТР 3М™ 6035 519
ФИЛЬТР 3М™ 6051 519
ФИЛЬТР 3М™ 6055I 519
ФИЛЬТР 3М™ 6057 519
ФИЛЬТР 3М™ 6059 519
ФИЛЬТР 3М™ 6096 519
ФИЛЬТР 3М™ 6098 519
ФИЛЬТР ELIPSE P3 RD 522
ФИЛЬТР ELIPSE A1P3 522
ФИЛЬТР ELIPSE ABEK1 522
ФИЛЬТР UNIX 303 P3 523
ФИЛЬТР UNIX 502 A2 523
ФИЛЬТР UNIX 521 A1B1E1 523
ФИЛЬТР UNIX 531 A1B1E1K1 523
ФИЛЬТР БРИЗ-1201 (Ф-62Ш) 515
ФИЛЬТР БРИЗ-2201 (РПГ) 516
ФИЛЬТР БРИЗ-3201 (РУ) 516
ФИЛЬТР РПГ-67 517
ФИЛЬТР РУ-60М 517
ФИЛЬТРЫ БРИЗ 526
ФИЛЬТРЫ ДЛЯ КОМПЛЕКТАЦИИ ПРОМЫШЛЕННЫХ ПРОТИВОГАЗОВ 526
ФИЛЬТРЫ ДОТ, ДОТПРО 526
ФИЛЬТРЫ ФГ/ФК 526
ФУТБОЛКА 108
ФУТБОЛКА ДЛИННЫЙ РУКАВ 108
ФУТБОЛКА КМФ 108
ФУТБОЛКА С ЛАЙКРОЙ ЖЕНСКАЯ 109
ФУТБОЛКА С ЛАЙКРОЙ МУЖСКАЯ 109
ХАЛАТ ТУРБО SAFETY 14
ХАЛАТ СНЕЖАНА 278
ХАЛАТ АДАЖИО 280
ХАЛАТ «АПРЕЛИЯ» 300
ХАЛАТ «АПРЕЛЬ» 301
ХАЛАТ БИОНИКА 279
ХАЛАТ ВИТА 277
ХАЛАТ ВОЛНА 274
ХАЛАТ ГАРМОНИЯ 279
ХАЛАТ ГИППОКРАТ МУЖСКОЙ 277
ХАЛАТ ДИАНА 321
ХАЛАТ ЕВГЕНИЯ 320
ХАЛАТ ЖЕНСКИЙ КИСЛОТОСТОЙКИЙ 231
ХАЛАТ ЖЕНСКИЙ РАБОЧИЙ 103
ХАЛАТ ЗОЛУШКА 321
ХАЛАТ ИРИДА 275
ХАЛАТ КАРДИОЛОГИЯ 276
ХАЛАТ КИСЛОТОСТОЙКИЙ 231
ХАЛАТ КЛАССИК МУЖСКОЙ 278
ХАЛАТ КМ-10 ЛЮКС 82
ХАЛАТ КМ-10 ЛЮКС 83
ХАЛАТ МАРТА 280
ХАЛАТ МЕЛОДИЯ 279
ХАЛАТ МЕЧТА 278
ХАЛАТ МИРАЖ 276
ХАЛАТ МОНИКА 274
ХАЛАТ РАБОЧИЙ 103
ХАЛАТ РАБОЧИЙ 104
ХАЛАТ РАБОЧИЙ ЖЕНСКИЙ 104
ХАЛАТ РОУД 96
ХАЛАТ РОУД 97
ХАЛАТ САКУРА 319
ХАЛАТ СЕЛЕНА 277
ХАЛАТ СИБИРЯК 102
ХАЛАТ СИБИРЯЧКА 102
ХАЛАТ ТУРБО 49
ХАЛАТ ФИЕСТА 320
ХАЛАТ ЮНОНА 281
ЧЕРЕНКИ, ТРЯПКОДЕРЖАТЕЛЬ, ШВАБРА ДЕРЕВЯННАЯ 571
ЧИСТЯЩЕЕ СРЕДСТВО 568
ЧУЛОК МЕХОВОЙ 404
ЧУЛОК НТП ВЫСОКИЙ 404
ЧУЛОК С КЛАПАНОМ 404
ЧУЛОК ФОЛЬГИРОВАННЫЙ 404
ШАПКА (ИСКУССТВЕННЫЙ МЕХ) 111
ШАПКА ПОЛУШЕРСТЯНАЯ 111
ШАПКА СПЕЦ УТЕПЛЕННАЯ 111
ШАПКА ТРИКОТАЖНАЯ 111
ШАПОЧКА ОДНОРАЗОВАЯ 254
ШАПОЧКА ПИЩЕВИКА 305
ШАПОЧКА ХИРУРГ 294
ШКАФ МЕТАЛЛИЧЕСКИЙ ДЛЯ СПЕЦОДЕЖДЫ 574
ШЛЯПА С НАКОМАРНИКОМ 110
ШПАГАТ 569
ЩЕТКИ 570
ЩИТОК 3М™ ЭКРАН WP96 ПОЛИКАРБОНАТ 458
ЩИТОК БИОНИК 459
ЩИТОК КБТ ВИЗИОН ENERGO 463
ЩИТОК КБТ ВИЗИОН TERMO 462
ЩИТОК КБТ ВИЗИОН TITAN 462
ЩИТОК КБТ ВИЗИОН-ОКЗ 462
ЩИТОК КБТМ ВИЗИОН TERMO 463
ЩИТОК КЛИАРВЕЙЗ 459
ЩИТОК КС/Л СТАЛЬ 463
ЩИТОК ЛИЦЕВОЙ 3М™ V4H 458
ЩИТОК ЛИЦЕВОЙ 3М™ WP 96 458
ЩИТОК НБТ1/С ВИЗИОН CLASSIC TERMO 461
ЩИТОК НБТ1 ВИЗИОН 460
ЩИТОК НБТ1 ВИЗИОН CLASSIC TITAN 460
ЩИТОК НБТ2 SUPER ВИЗИОН 461
ЩИТОК НБТ2 ВИЗИОН 460
ЩИТОК НБТ2 ВИЗИОН-ОКЗ 461
ЩИТОК НБТ2 ВИЗИОН СТАЛЬ 461
ЩИТОК НБТ ИСТОК 460
ЩИТОК СУПЕРВИЗОР 459